



**AGOSTO-  
SEPTIEMBRE**

# **BARÓMETRO DE LA POLÍTICA**

# **1. LA DESCONFIANZA DE LOS CHILENOS**

- -La sociedad chilena se encuentra constantemente atravesada por el problema de la desconfianza interpersonal. De hecho, ésta experimenta un aumento de cuatro puntos en comparación a la medición de Mayo de 2011, pasando de un 85% a un 89%**

# LA CONFIANZA INTERPERSONAL, 1988 - 2011

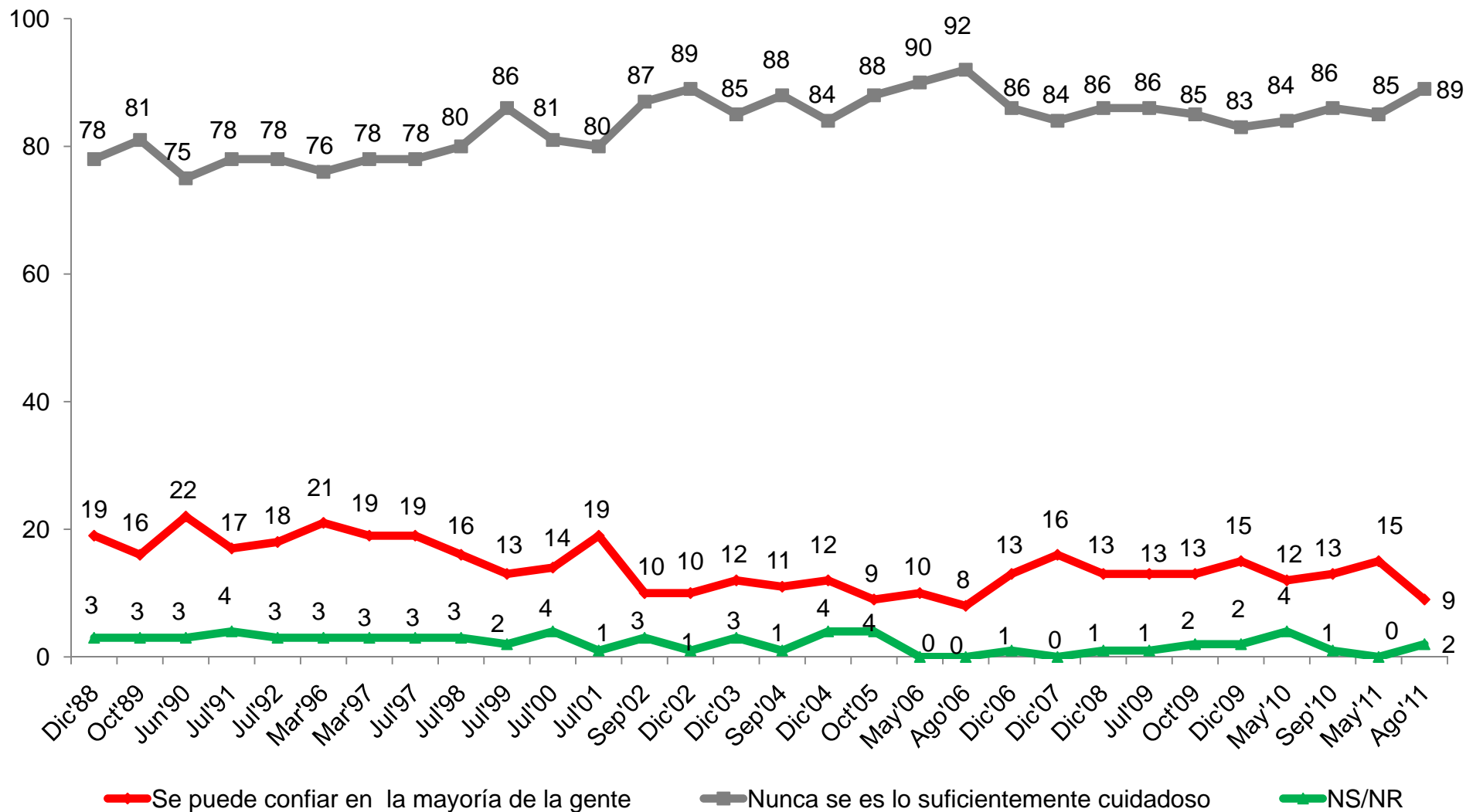

P. ¿Diría Ud. que se puede confiar en la mayoría de las personas o que nunca se es lo suficientemente cuidadoso?

Fuente: BARÓMETRO DE LA POLÍTICA, Agosto de 2011

# LA CONFIANZA EN LAS INSTITUCIONES

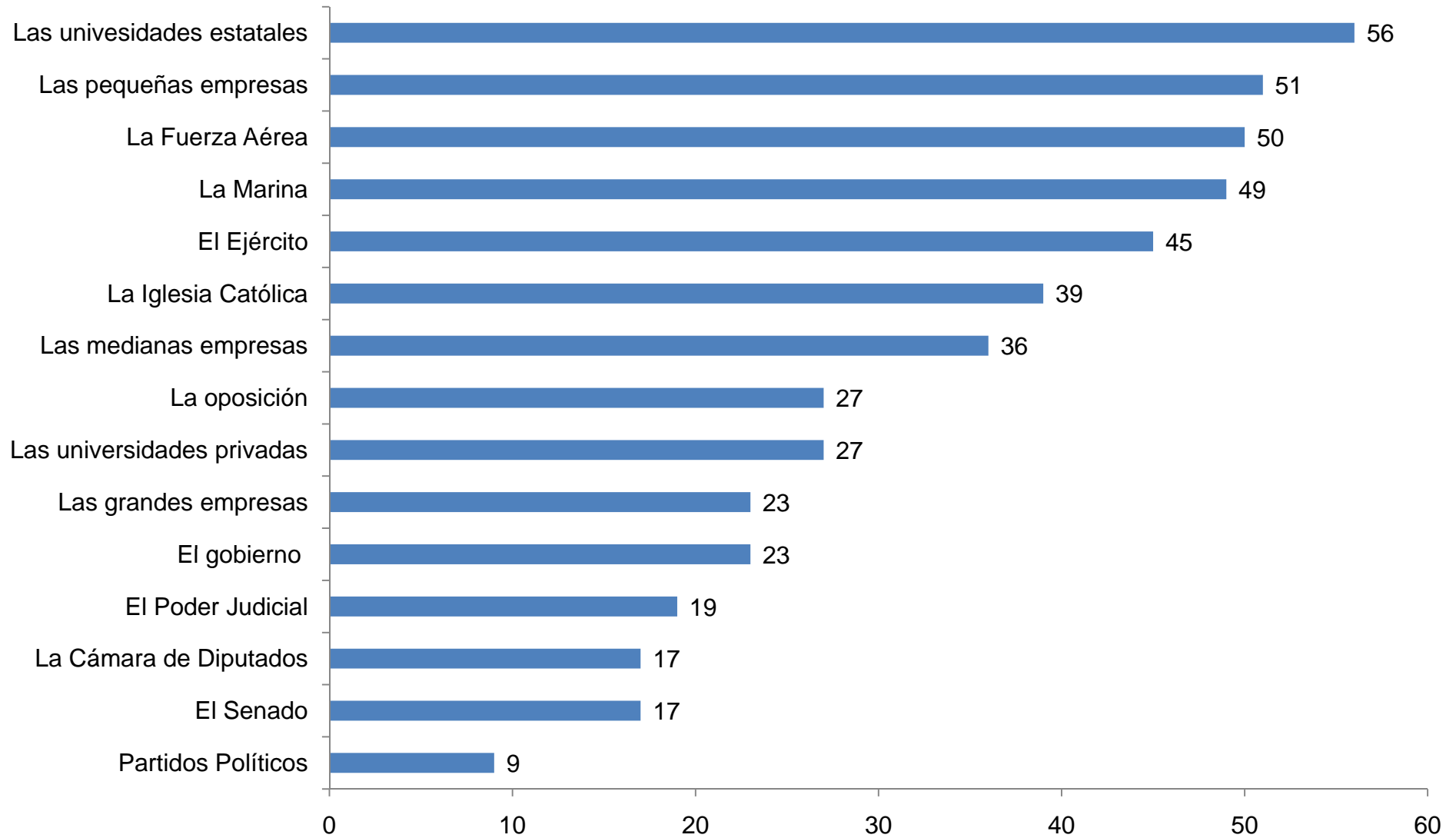

P: Le voy a decir el nombre de algunas instituciones. ¿Podría decirme cuánta confianza tiene Ud en cada una de ellas; mucha, bastante, poca o ninguna confianza?

\*Aquí se sumaron las respuestas "mucha" y "bastante confianza"

# LA CONFIANZA EN LAS INSTITUCIONES

	1990	1996	1997	1998	1999	2000	2001	2002	2003	2004	2005	2006	2007	2008	2009	2010	May'11	Ago'11
Las universidades estatales	---	---	---	---	---	---	---	---	---	---	---	---	---	---	---	---	---	56
Las pequeñas empresas		59	51	52	51	55	58	50	53	---	---	---	---	---	---	---	---	51
La Fuerza Aérea	---	39	42	34	36	40	32	39	40	44	43	49	55	49	57	56	----	50
El hogar de Cristo		83	82	80	82	83	71	74	67	---	74	61	---	---	---	---	---	49
La Marina	---	39	41	34	34	38	33	49	38	44	43	51	55	49	58	54	----	49
El Ejército	41	36	34	29	30	36	27	36	34	42	42	47	51	45	55	52	---	45
Iglesia Católica	76	60	66	63	63	61	52	52	50	48	57	47	53	51	55	34	27	39
Las medianas empresas	---	59	51	52	51	55	58	50	53	---	---	---	---	---	---	---	---	36
La oposición	---	---	---	---	---	---	---	---	---	---	---	---	---	---	---	---	---	27
Las universidades privadas	---	---	---	---	---	---	---	---	---	---	---	---	---	---	---	---	---	27
Las grandes empresas	---	52	40	43	41	43	37	31	27	---	---	---	---	---	---	---	---	23
El gobierno		35	30	30	27	50	36	40	41	---	---	---	---	---	---	---	---	23
El Poder Judicial	44	25	16	22	18	26	22	14	19	19	20	18	18	21	20	21	17	19
La Cámara de Diputados		26	20	21	15	22	12	11	15	18	18	21	18	18	16	16	17	17
El Senado	63	27	20	20	15	21	12	12	18	20	22	22	16	18	15	18	18	17
Partidos Políticos	---	14	14	14	10	15	10	4	6	9	9	12	13	10	11	12	11	9

P: Le voy a decir el nombre de algunas instituciones. ¿Podría decirme cuánta confianza tiene Ud en cada una de ellas; mucha, bastante, poca o ninguna confianza?

\*Aquí se sumaron las respuestas "mucha" y "bastante confianza"

## **2. LA EDUCACIÓN SE TOMA LA AGENDA**

- **El principal problema del país es la educación que aumenta de 24% en Mayo a 73% en Agosto.**
- **Hoy son todos los estratos sociales los que consideran la educación el problema principal.**

# LOS TRES PROBLEMAS MÁS IMPORTANTES

	Mar'02	Mar'03	Mar'04	Abr'05	May'06	Abr'07	Abr'08	Abr'09	May'10	May'11	Ago'11
<b>Educación</b>	<b>17</b>	<b>16</b>	<b>22</b>	<b>23</b>	<b>26</b>	<b>20</b>	<b>24</b>	<b>14</b>	<b>25</b>	<b>24</b>	<b>73</b>
Delincuencia	45	38	57	49	56	43	47	49	49	49	40
Salud	40	31	41	40	38	27	28	29	42	35	38
Desempleo	72	56	42	45	45	40	32	57	42	32	26
Bajos sueldos	6	9	7	9	1	3	15	14	11	15	15
Pobreza/ Desigualdad	11	11	9	16	18	15	8	15	13	13	15
Problemas económicos	14	21	12	14	12	7	10	22	8	7	7
Drogadicción	17	16	15	13	16	13	8	10	8	14	7
Inflación	--	--	--	--	--	--	18	7	6	14	5
Problemas políticos	2	9	9	4	3	6	6	5	1	2	4
Corrupción	1	22	4	3	4	4	3	7	3	3	3
Falta oportunidades para los jóvenes	2	2	2	4	3	2	2	2	1	3	2

P. En estos momentos, ¿cuál es el problema más importante que tiene el país?  
\*Respuestas múltiples

# LOS CUATRO PROBLEMAS MÁS IMPORTANTES

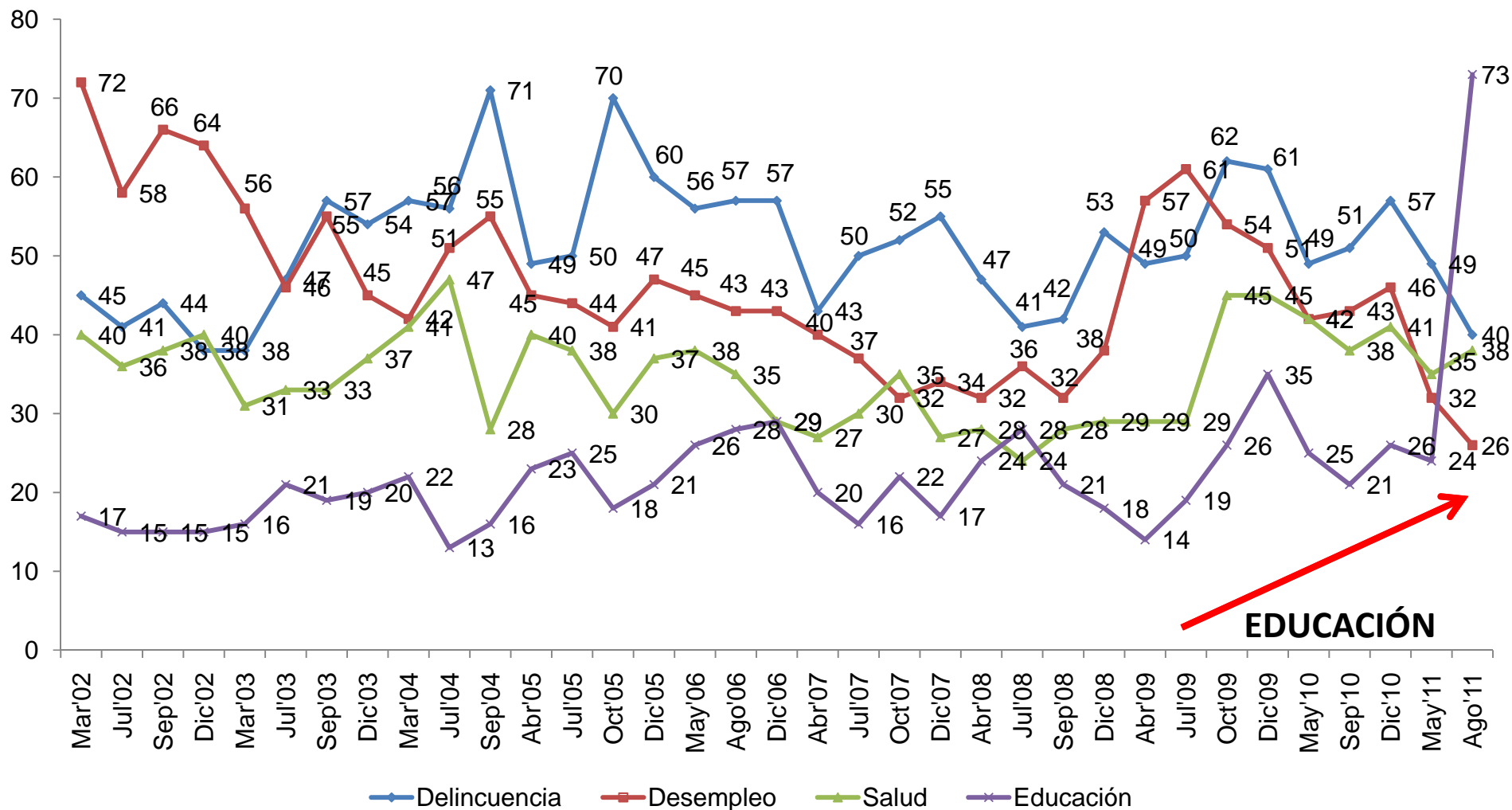

P. En estos momentos, ¿cuál es el problema más importante que tiene el país?

\*Respuestas múltiples

Fuente: BARÓMETROS CERC, 2002 - 2011



# LA EDUCACIÓN COMO PROBLEMA MÁS IMPORTANTE, por edad

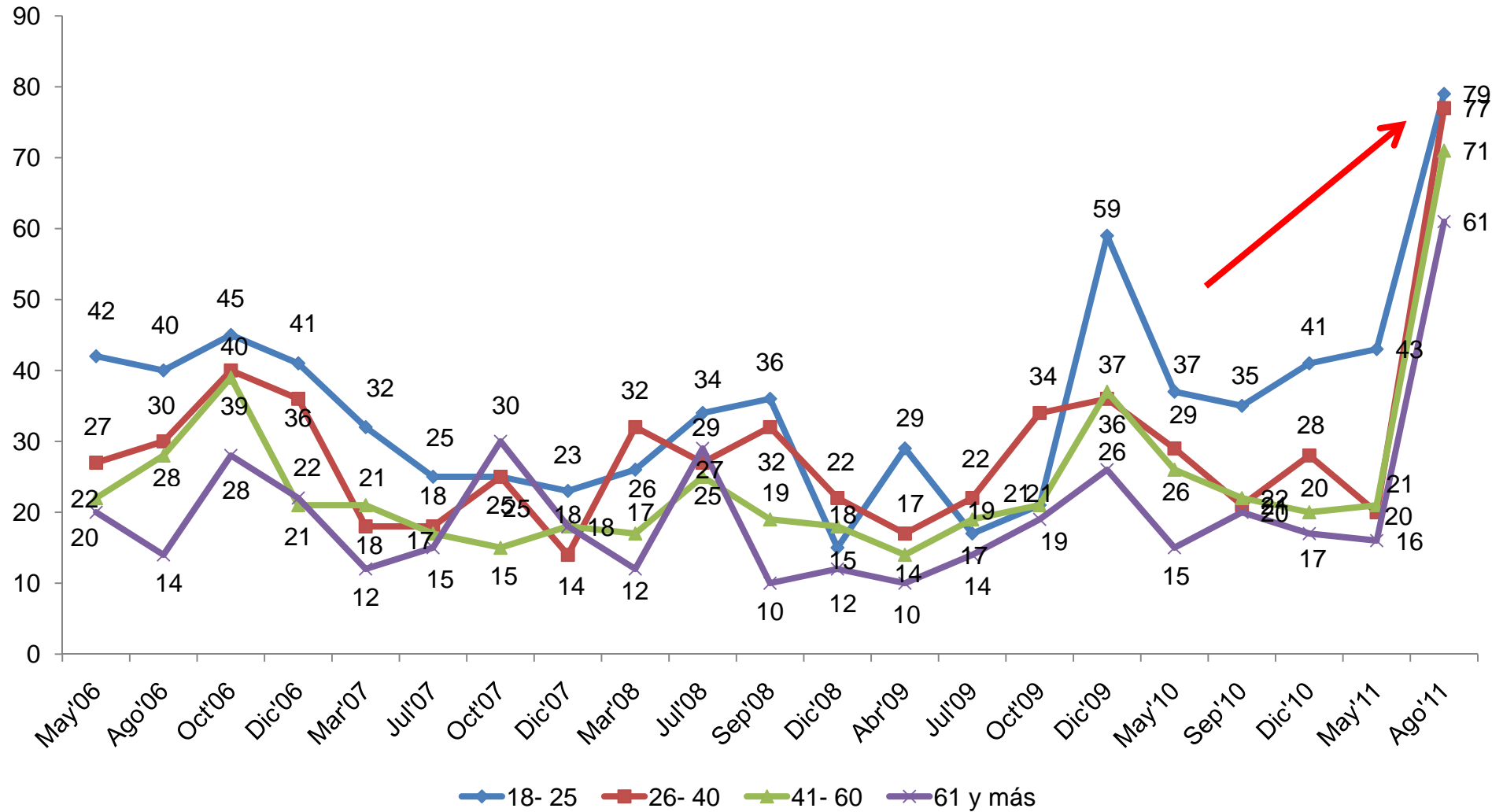

P. En estos momentos, ¿cuál es el problema más importante que tiene el país?  
 \*Respuestas múltiples, sólo quienes responden "educación"  
 Fuente: BARÓMETROS CERC, 2002 - 2011

### **3. LA IMAGEN DEL GOBIERNO**

- **Aprobación de gobierno cae a un histórico 22%, el más bajo desde el retorno de la democracia. Entre los estudiantes sólo 9% aprueba su gestión.**
- **Aumento considerable de la opinión de que el gobierno de Sebastián Piñera es un gobierno de empresarios, de un 64% a un 71%.**
- **A esto se suman los problemas de credibilidad del presidente Piñera: un 67% le cree poco, un 16% le cree más o menos y apenas un 14% le cree mucho.**
- **Su baja popularidad se confirma porque sólo la mitad de sus electores en segunda vuelta volverían a votar por él.**

# LA APROBACIÓN PRESIDENCIAL, 1990 - 2011

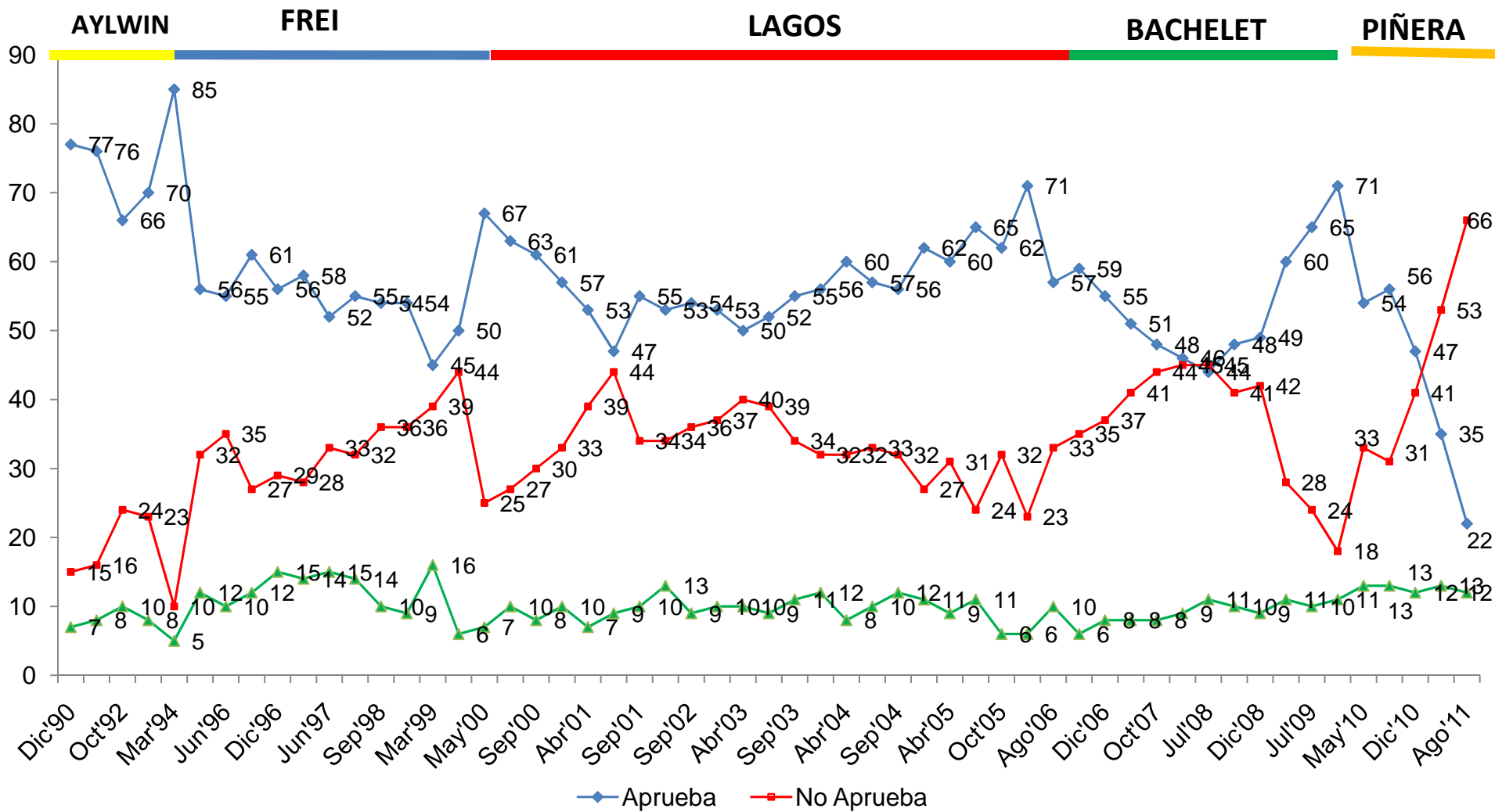

P. ¿Usted aprueba o desaprueba la gestión del presidente Aylwin/Frei/Lagos/Bachelet/Piñera?

Fuente: BARÓMETRO DE LA POLÍTICA, Agosto de 2011

# LA APROBACIÓN PRESIDENCIAL A SEBASTIÁN PIÑERA, 2010 - 2011

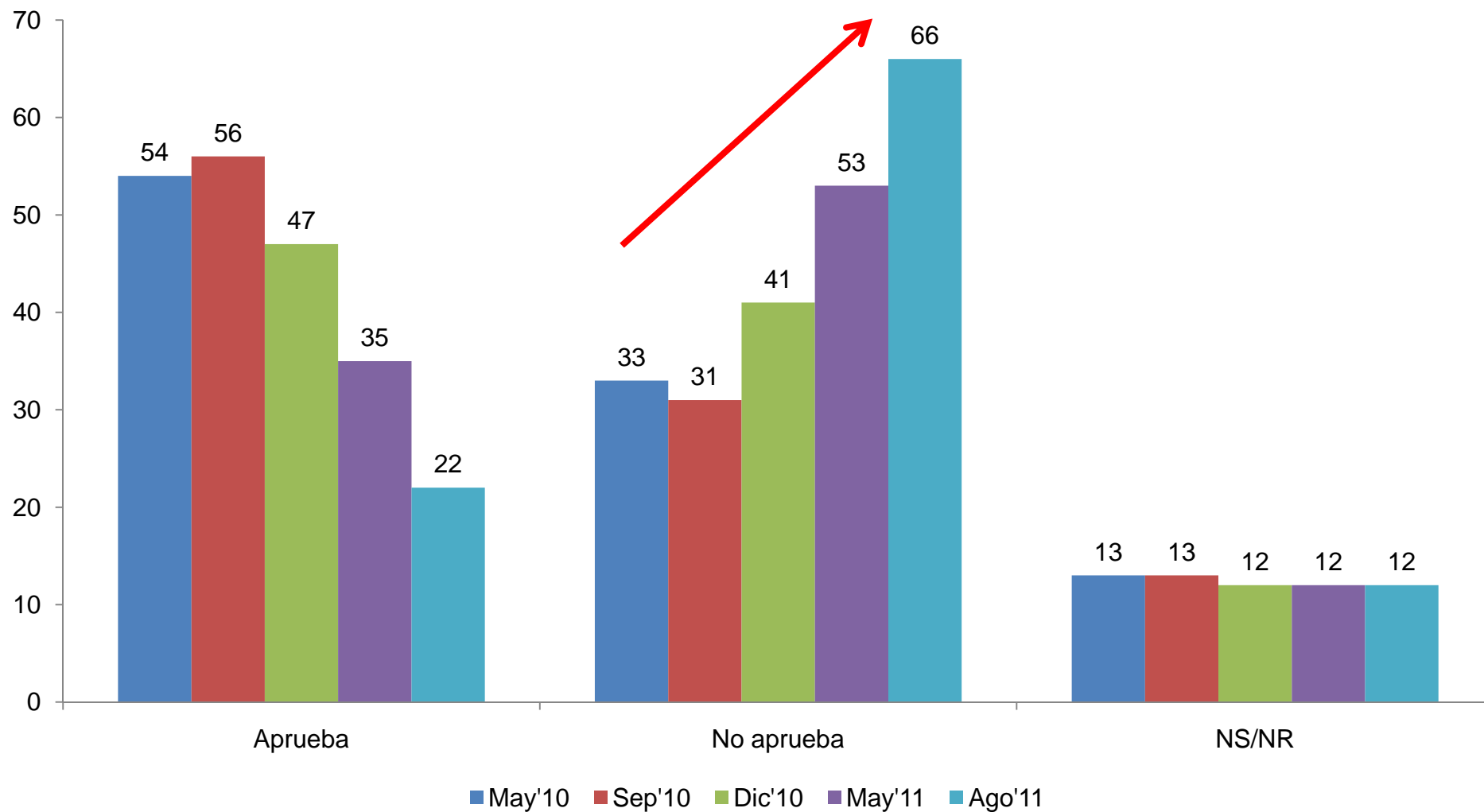

P. ¿Usted aprueba o desaprueba la gestión del presidente Piñera?

Fuente: BARÓMETRO DE LA POLÍTICA, Agosto de 2011

# LA APROBACIÓN PRESIDENCIAL, por voto

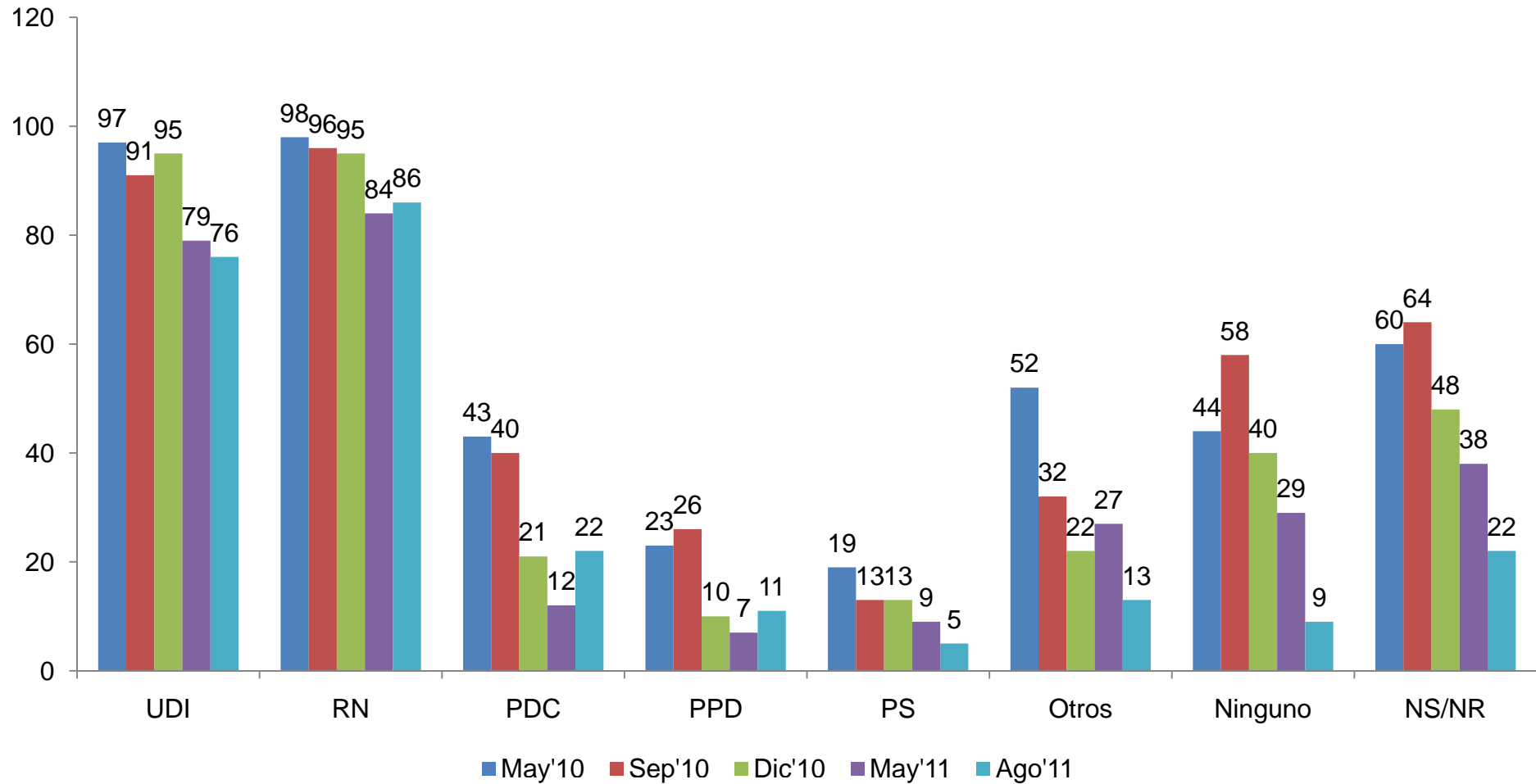

P. ¿Usted aprueba o desaprueba la gestión del presidente Piñera?

Fuente: BARÓMETRO DE LA POLÍTICA, Agosto de 2011

# ¿GOBIERNO DE LOS EMPRESARIOS? 2010- 2011

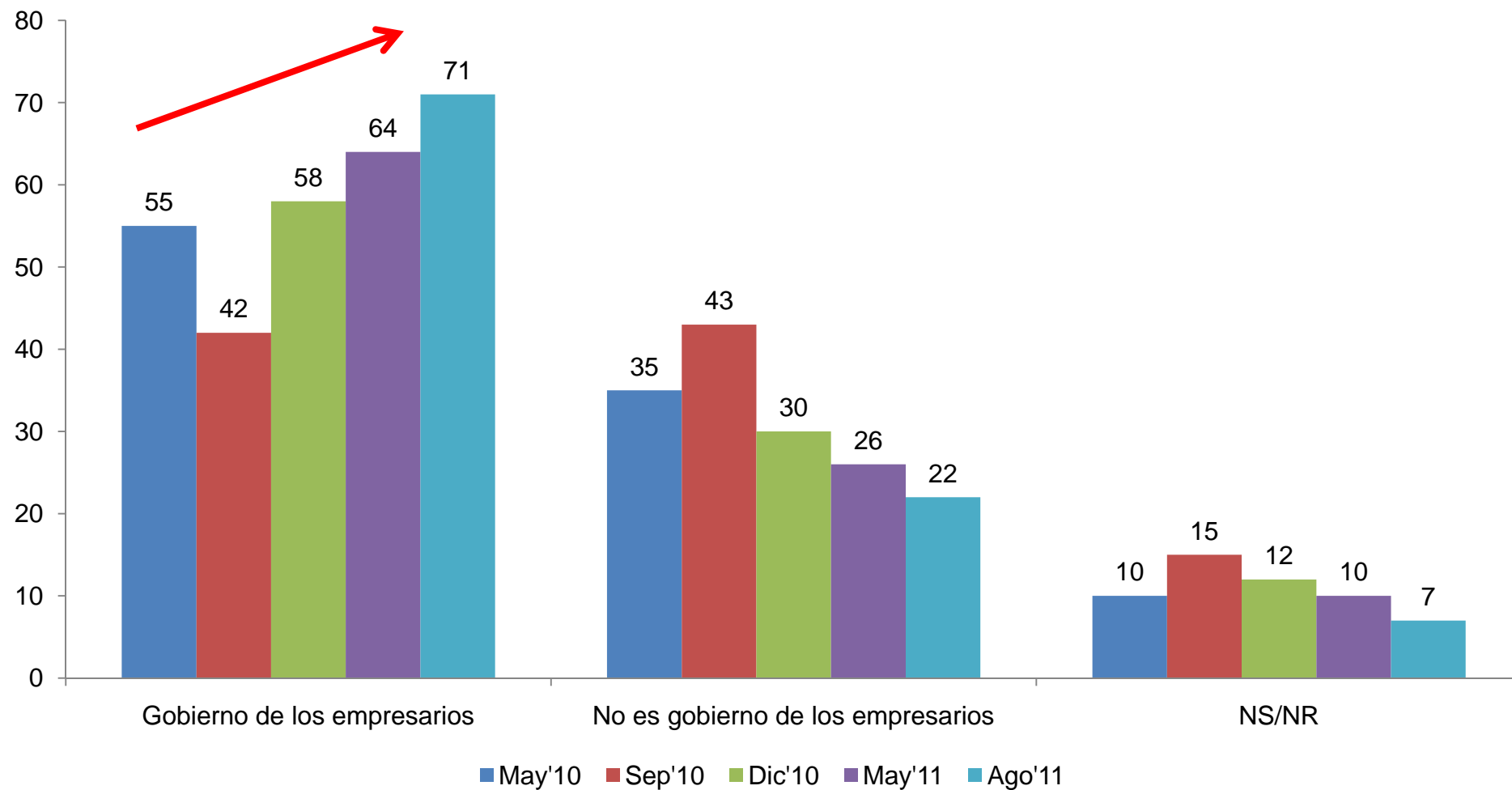

P. Hay distintas opiniones sobre el gobierno del presidente Piñera. Hay gente que dice que es el gobierno de los empresarios; otra gente dice que no es el gobierno de los empresarios. ¿Cuál de las dos opiniones se acerca más a su manera de pensar?

# ¿GOBIERNO DE LOS EMPRESARIOS?, alternativa “Si” por intención de voto (Mayo y Agosto)

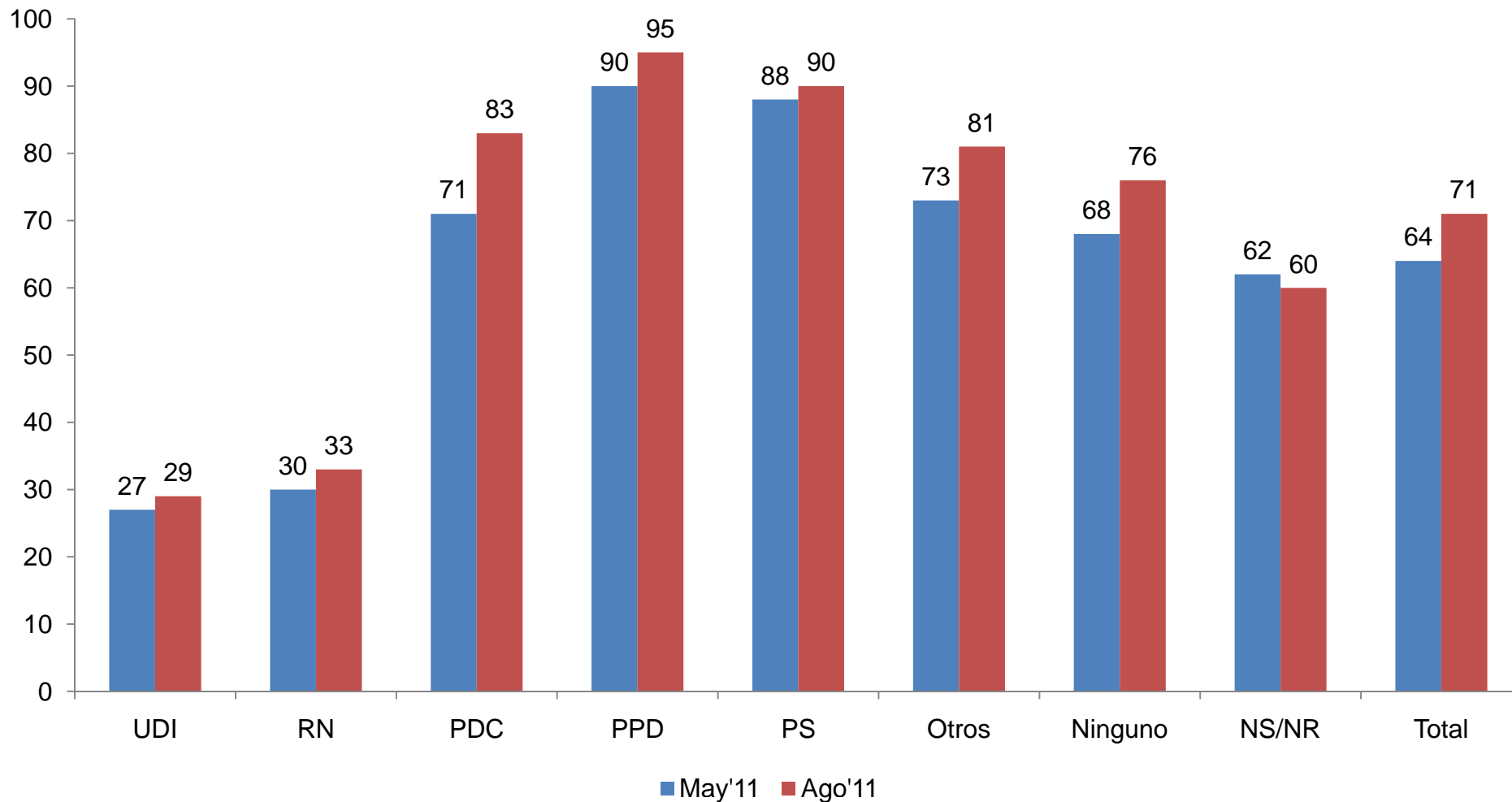

P. Hay distintas opiniones sobre el gobierno del presidente Piñera. Hay gente que dice que es el gobierno de los empresarios; otra gente dice que no es el gobierno de los empresarios. ¿Cuál de las dos opiniones se acerca más a su manera de pensar?

\*Sólo quienes contestan "gobierno de empresarios"

# ¿CUÁNTO LE CREE AL PRESIDENTE PIÑERA?

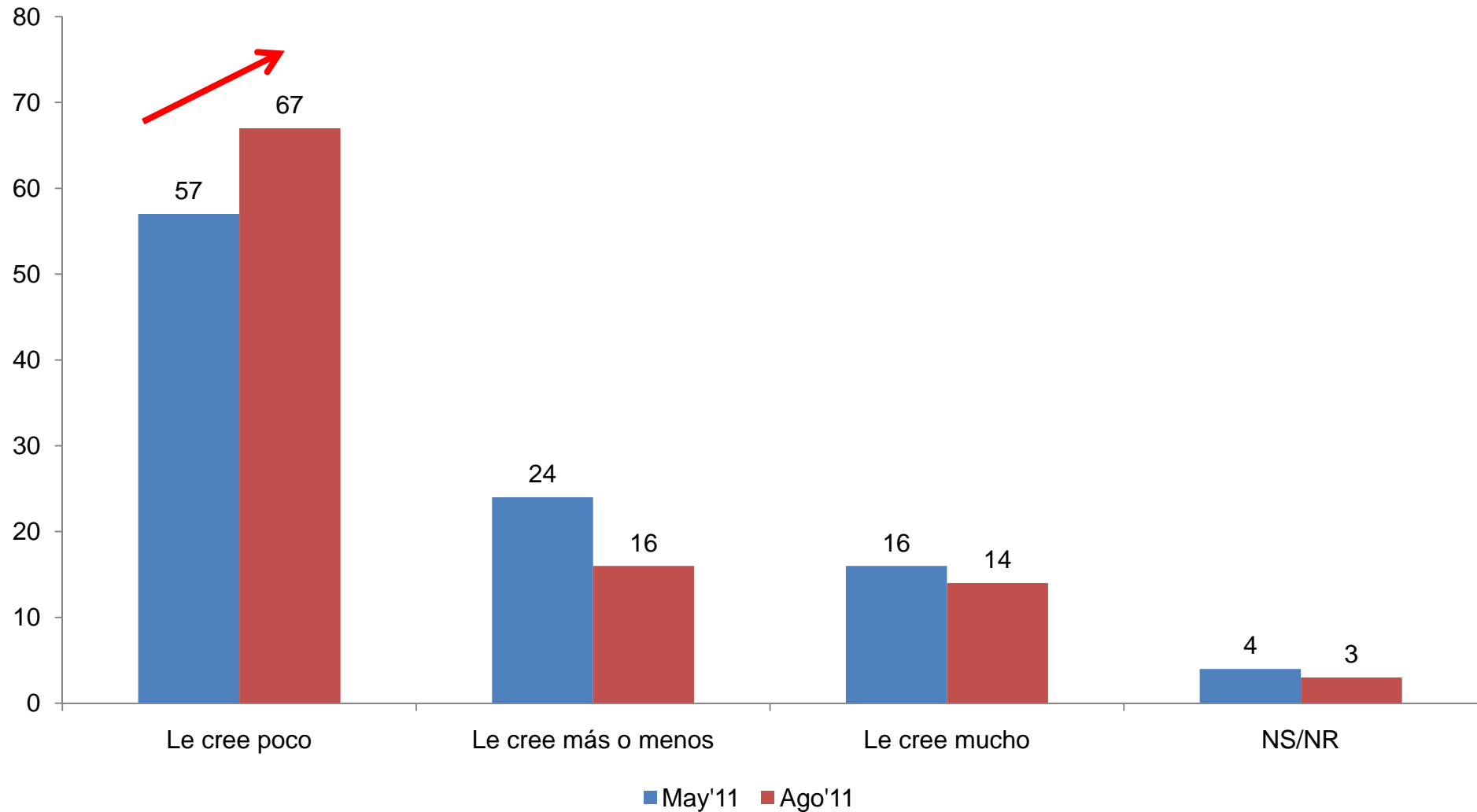

P. ¿Cuánto le cree Ud. al presidente Sebastián Piñera? En una escala de 1 a 10, en que "1" quiere decir "no le creo nada" y "10" quiere decir "le creo mucho", ¿donde se ubicaría Ud.?  
\* Aquí 1 – 4 (Le cree poco); 5 – 6 (Le cree más o menos); 7 – 10 (Le cree mucho).

FUENTE: BARÓMETRO DE LA POLÍTICA CERC, Agosto de 2011



# ¿CUÁNTO LE CREE AL PRESIDENTE PIÑERA?, por intención de voto

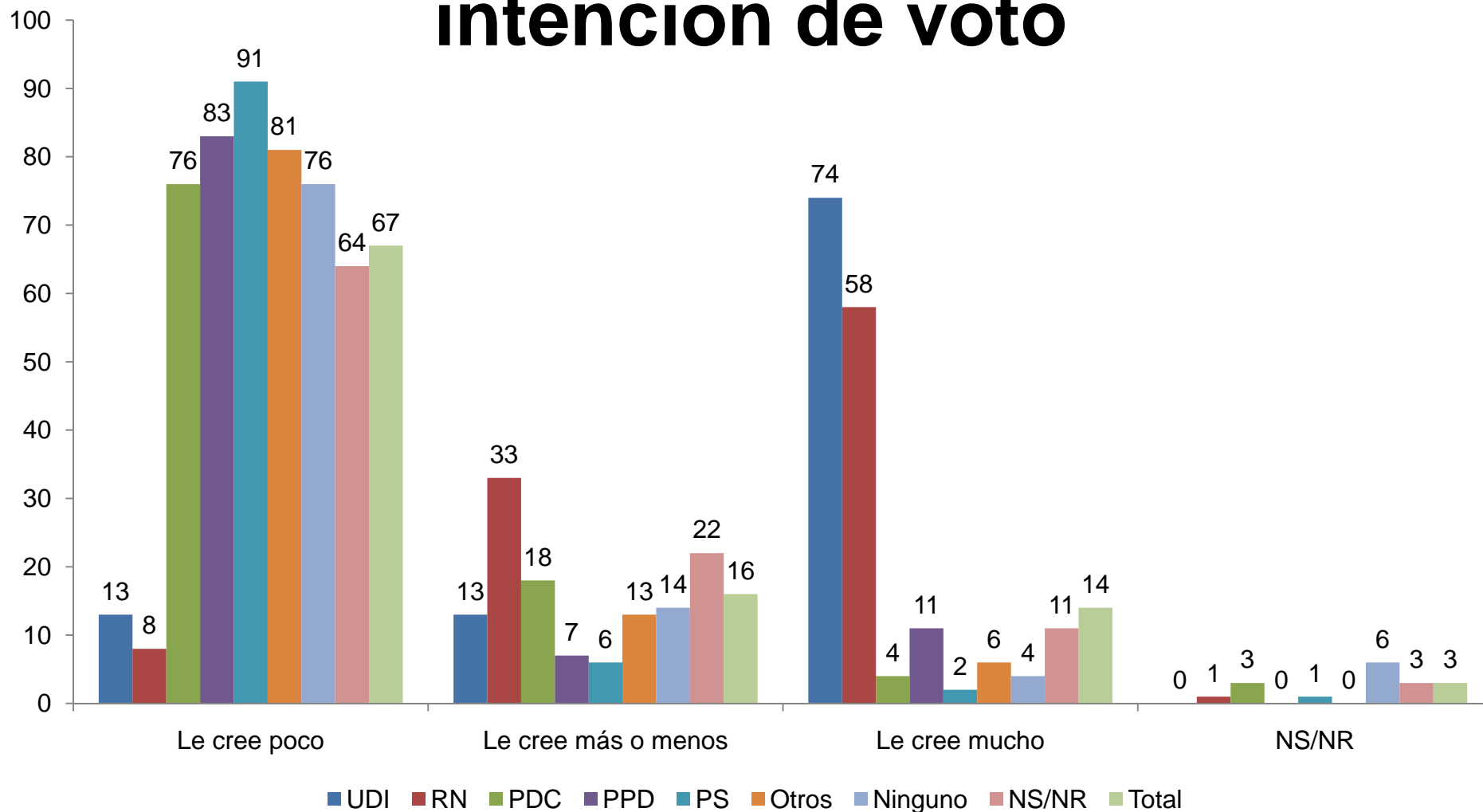

P. ¿Cuánto le cree Ud. al presidente Sebastián Piñera? En una escala de 1 a 10, en que "1" quiere decir "no le creo nada" y "10" quiere decir "le creo mucho", ¿dónde se ubicaría Ud.?  
\* Aquí 1 – 4 (Le cree poco); 5 – 6 (Le cree más o menos); 7 – 10 (Le cree mucho).

FUENTE: BARÓMETRO DE LA POLÍTICA CERC, Agosto de 2011

# ¿VOLVERÍA A VOTAR POR PIÑERA?, por intención de voto

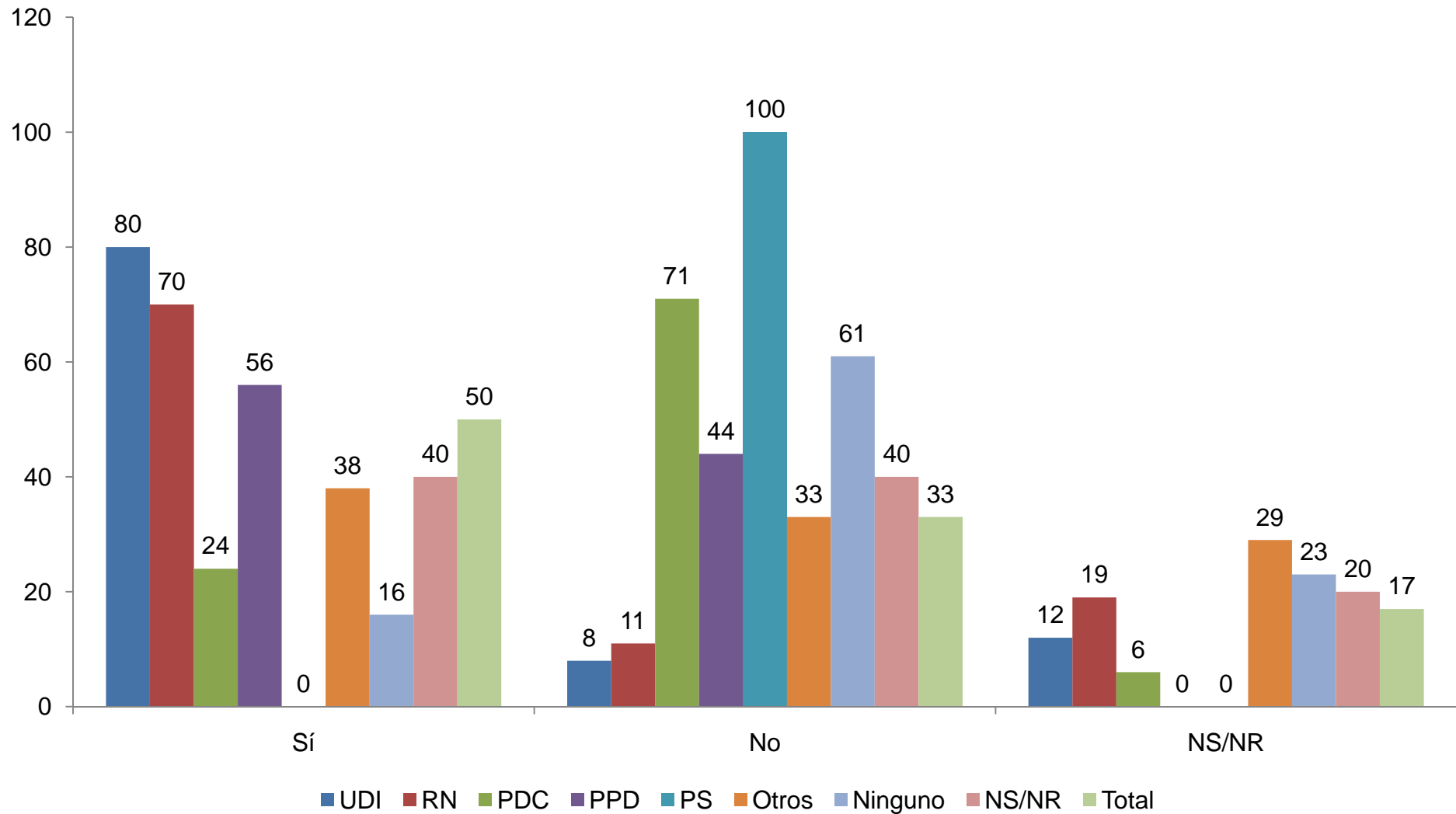

P. ¿Volvería a votar por Sebastián Piñera?"

\*Sólo quienes contestaron que votaron por él en la segunda vuelta de las elecciones les del 16 de Enero de 2010

# ¿VOLVERÍA A VOTAR POR PIÑERA?, por aprobación presidencial

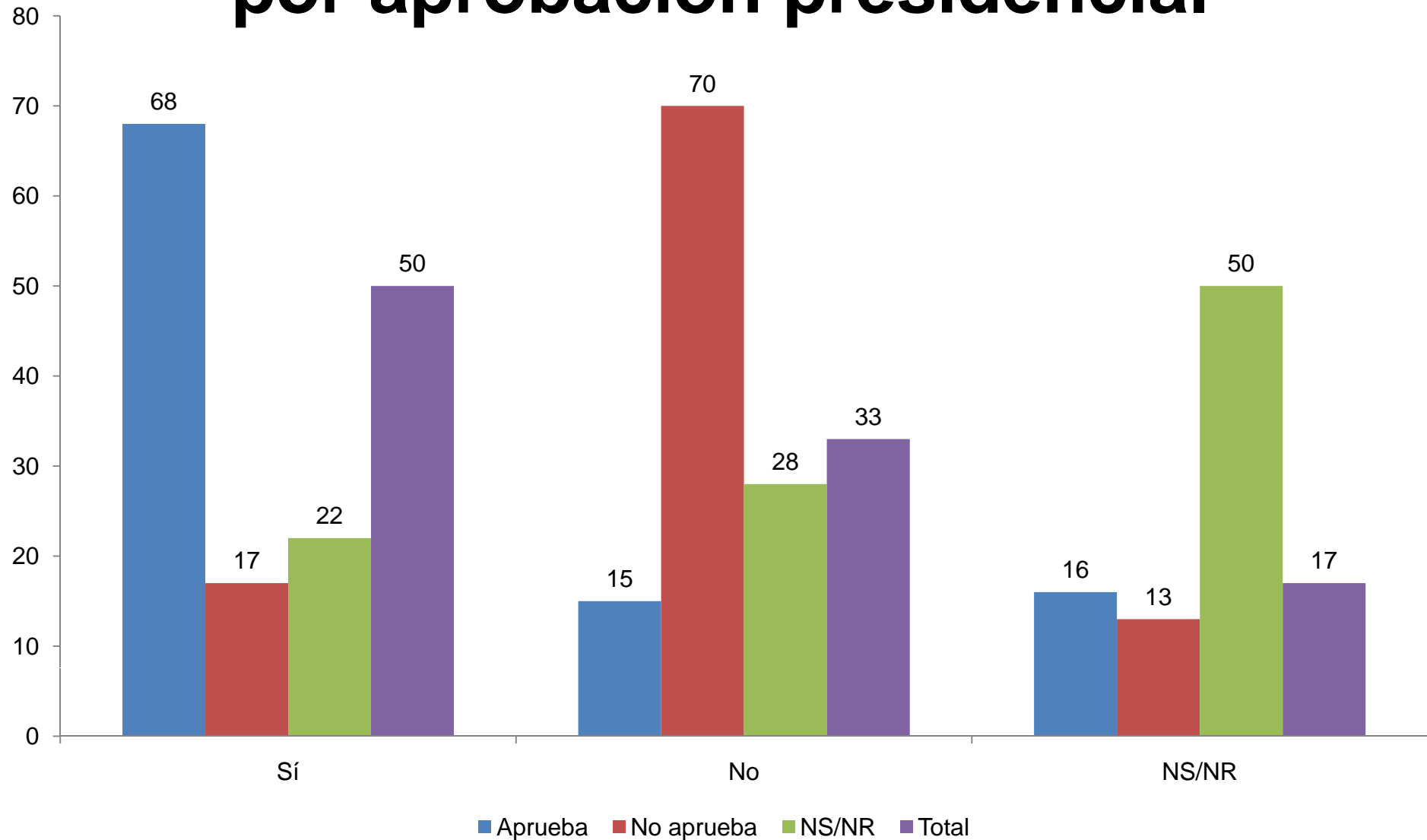

P. ¿Volvería a votar por Sebastián Piñera?"

\*Sólo quienes contestaron que votaron por él en la segunda vuelta de las elecciones presidenciales del 16 de Enero de 2010

FUENTE: BARÓMETRO DE LA POLÍTICA CERC, Agosto de 2011

# 4. LOS PARTIDARIOS DEL GOBIERNO Y LA OPOSICIÓN

- **Aumentan los partidarios de la oposición de 40% en Mayo a 45% en Agosto, mientras que los partidarios del gobierno disminuyen de sustantivamente de 29% en Mayo a 22%.**
- **Sin embargo, esto no implica una mayor valoración a la gestión de la Concertación. Apenas un 23% de considera que los 20 años de gobiernos de la Concertación fueron buenos, un 55% que fueron regulares y un 14% que fueron malos.**
- **Adicionalmente, la evaluación de la oposición a Piñera es negativa: un 43% evalúa mal a la oposición, un 40% señala que lo ha hecho regular y apenas el 11% indica que lo ha hecho bien.**
- **-Ante un quinto gobierno de la Concertación, una minoría, 28%, cree que lo habría hecho mejor que el de Piñera.**

# PARTIDARIOS DEL GOBIERNO Y LA OPOSICIÓN, 2000 - 2011

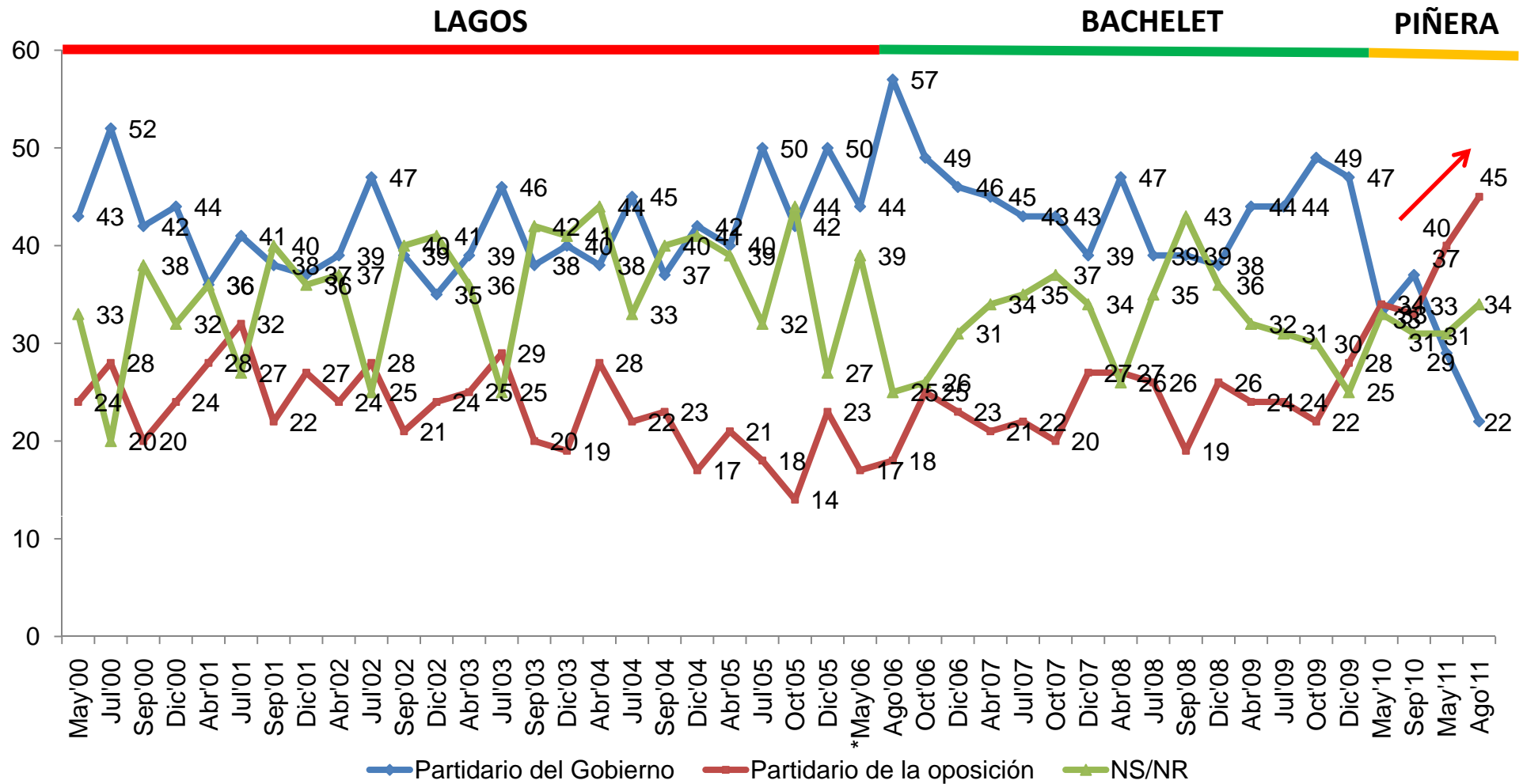

P. ¿Cómo se considera Ud. en cuanto a sus ideas políticas? ¿Partidario del Gobierno del Presidente Sebastián Piñera o partidario de la Oposición?

Fuente: BARÓMETRO DE LA POLÍTICA, Agosto de 2011

# PARTIDARIOS DEL GOBIERNO Y LA OPOSICIÓN, 2000 - 2011

	Partidario del Gobierno	Partidario de la Oposición	NS/NR
Mayo 2000	43	24	33
Julio 2000	52	28	20
Septiembre 2000	42	20	38
Diciembre 2000	44	24	32
Abril 2001	36	28	36
Julio 2001	41	32	27
Septiembre 2001	38	22	40
Diciembre 2001	37	27	36
Abril 2002	39	24	37
Julio 2002	47	28	25
Septiembre 2002	39	21	40
Diciembre 2002	35	24	41
Abril 2003	39	25	36
Julio 2003	46	29	25
Septiembre 2003	38	20	42
Diciembre 2003	40	19	41
Abril 2004	38	28	44
Julio 2004	45	22	33
Septiembre 2004	37	23	40
Diciembre 2004	42	17	41
Abril 2005	40	21	39
Julio 2005	50	18	32
Octubre 2005	42	14	44
Diciembre 2005	50	23	27
Mayo 2006	44	17	39
Agosto 2006	57	18	25
Octubre 2006	49	25	26
Diciembre 2006	46	23	31
Abril 2007	45	21	34
Julio 2007	43	22	35
Octubre 2007	43	20	37
Diciembre 2007	39	27	34
Abril 2008	47	27	26
Julio 2008	39	26	35
Septiembre 2008	39	19	43
Diciembre 2008	38	26	36
Abril 2009	44	24	32
Julio 2009	44	24	31
Octubre 2009	49	22	30
Diciembre 2009	47	28	25
Mayo 2010	33	34	33
Septiembre 2010	37	33	31
Mayo 2011	29	40	31
Agosto 2011	22	45	34

P. ¿Cómo se considera Ud. en cuanto a sus ideas políticas? ¿Partidario del Gobierno del Presidente Sebastián Piñera o partidario de la Oposición?

# PARTIDARIOS DEL GOBIERNO Y LA OPOSICIÓN, por intención de voto

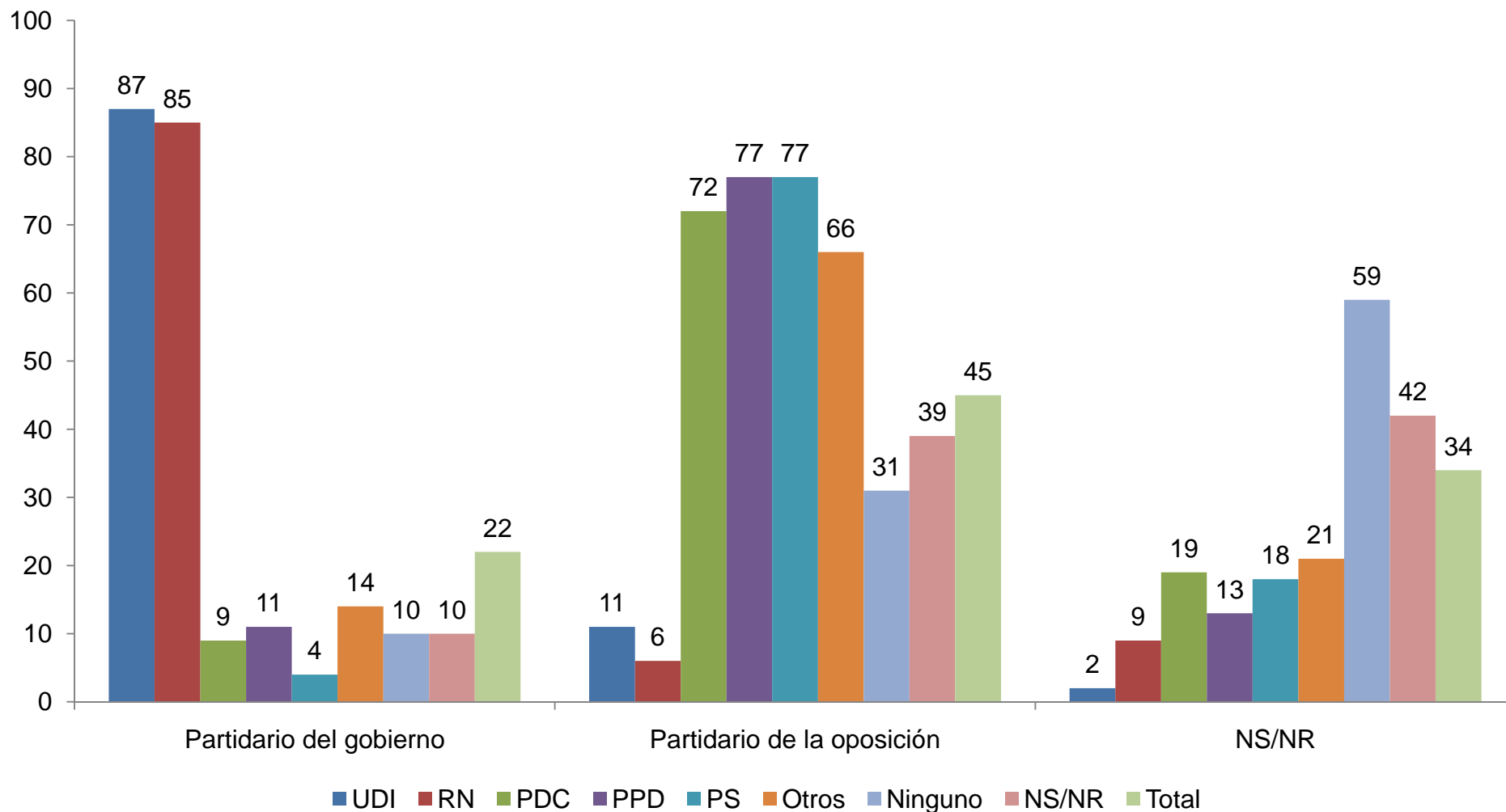

P. ¿Cómo se considera Ud. en cuanto a sus ideas políticas? ¿Partidario del Gobierno del Presidente Sebastián Piñera o partidario de la Oposición?

Fuente: BARÓMETRO DE LA POLÍTICA, Agosto de 2011

# OPINIÓN SOBRE LOS 20 AÑOS DE LA CONCERTACIÓN, 2010 - 2011

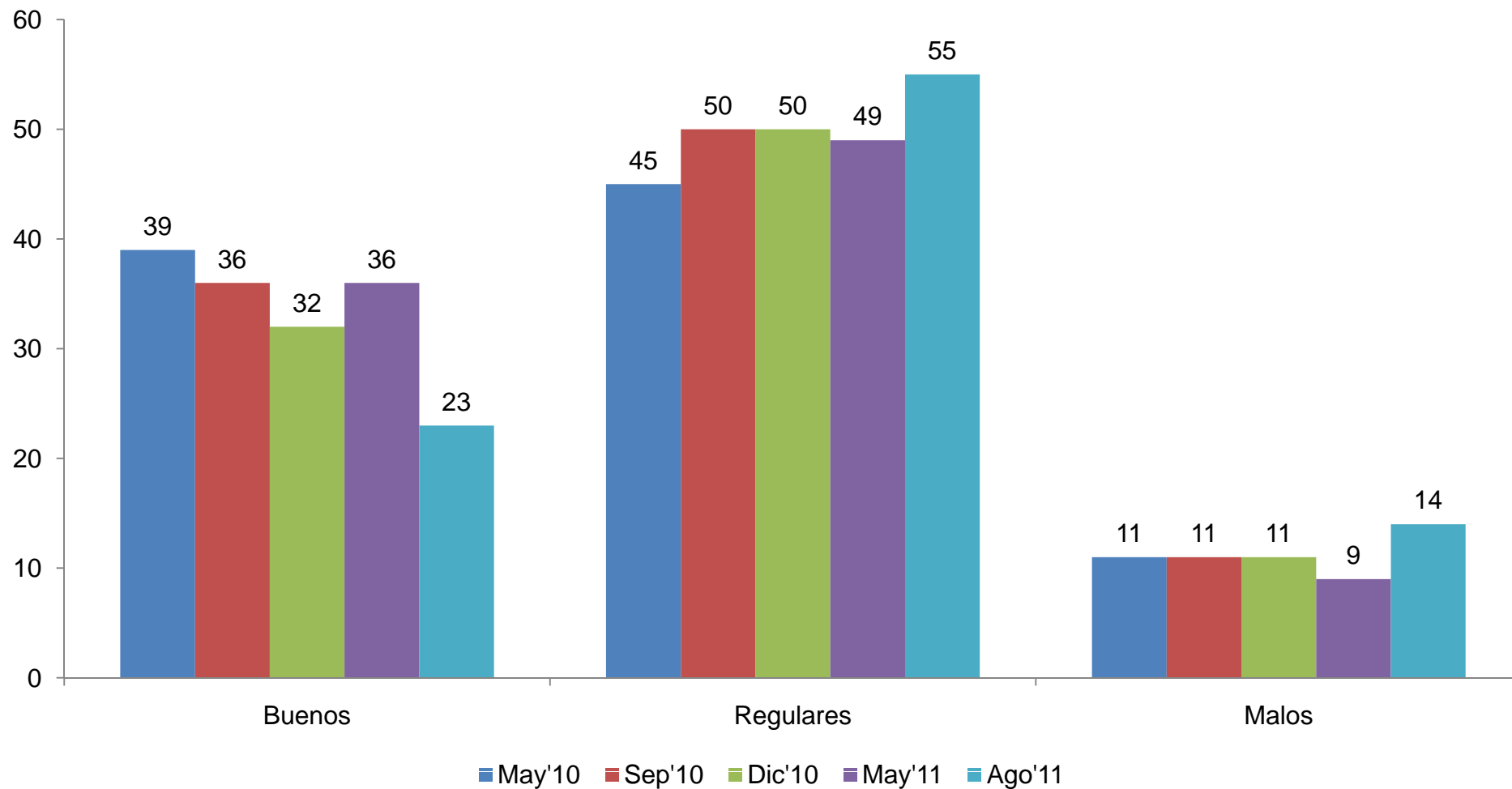

P. ¿YCuál es su opinión sobre los 20 años de gobierno de la Concertación? ¿Diría Ud. que fueron muy buenos, buenos, regulares, malos o muy malos?

\* Suma de "muy buenos" y "buenos"; y "malos" y "muy malos"

FUENTE: BARÓMETRO DE LA POLÍTICA CERC, Agosto de 2011



# LOS 20 AÑOS DE LA CONCERTACIÓN, alternativa “buenos y muy buenos”

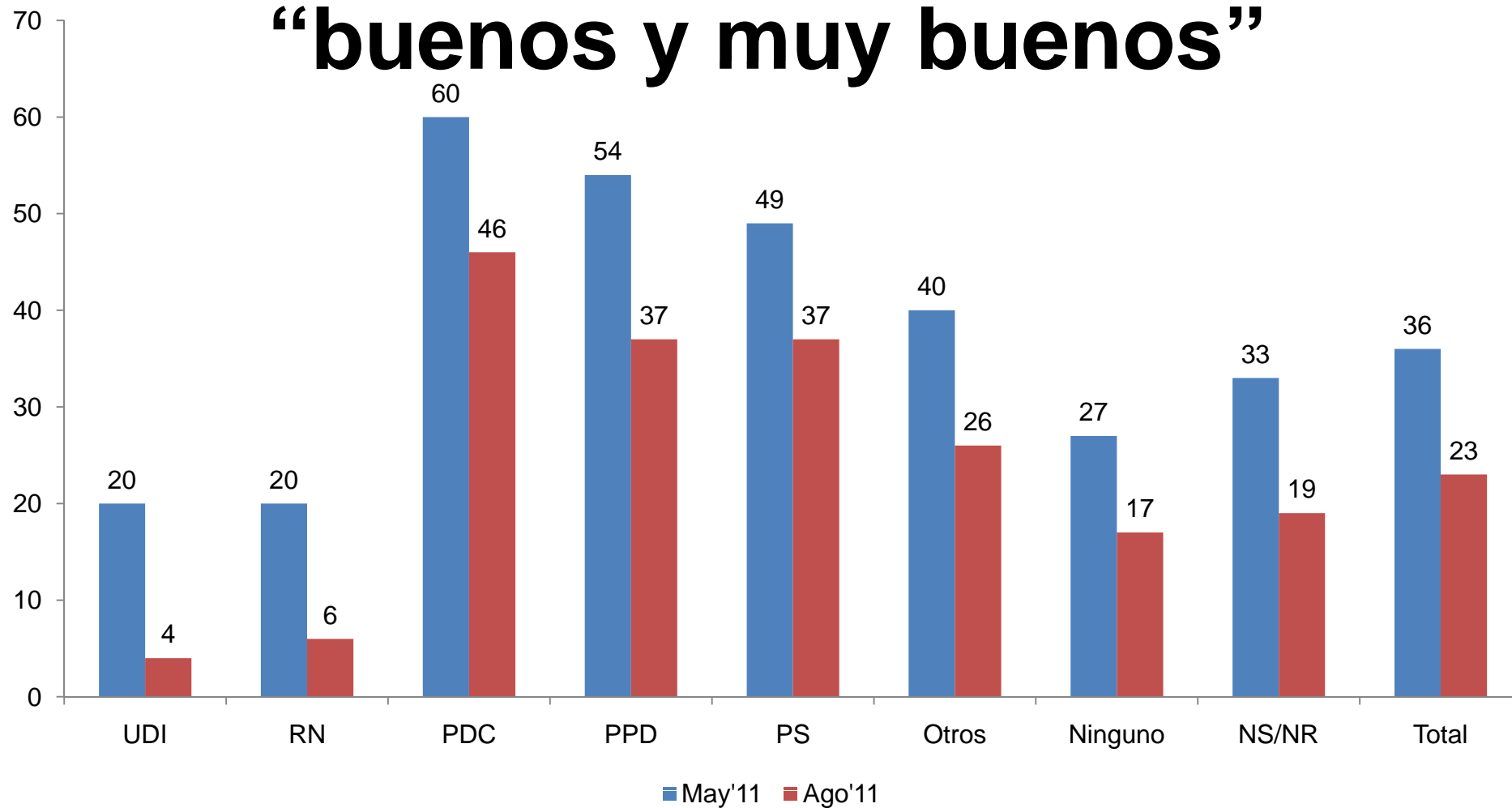

P. ¿YCuál es su opinión sobre los 20 años de gobierno de la Concertación? ¿Diría Ud. que fueron muy buenos, buenos, regulares, malos o muy malos?  
\* Sólo suma de "muy buenos" y "buenos"

FUENTE: BARÓMETRO DE LA POLÍTICA CERC, Agosto de 2011

# EVALUACIÓN DEL DESEMPEÑO DE LA OPOSICIÓN, 1990 - 2011

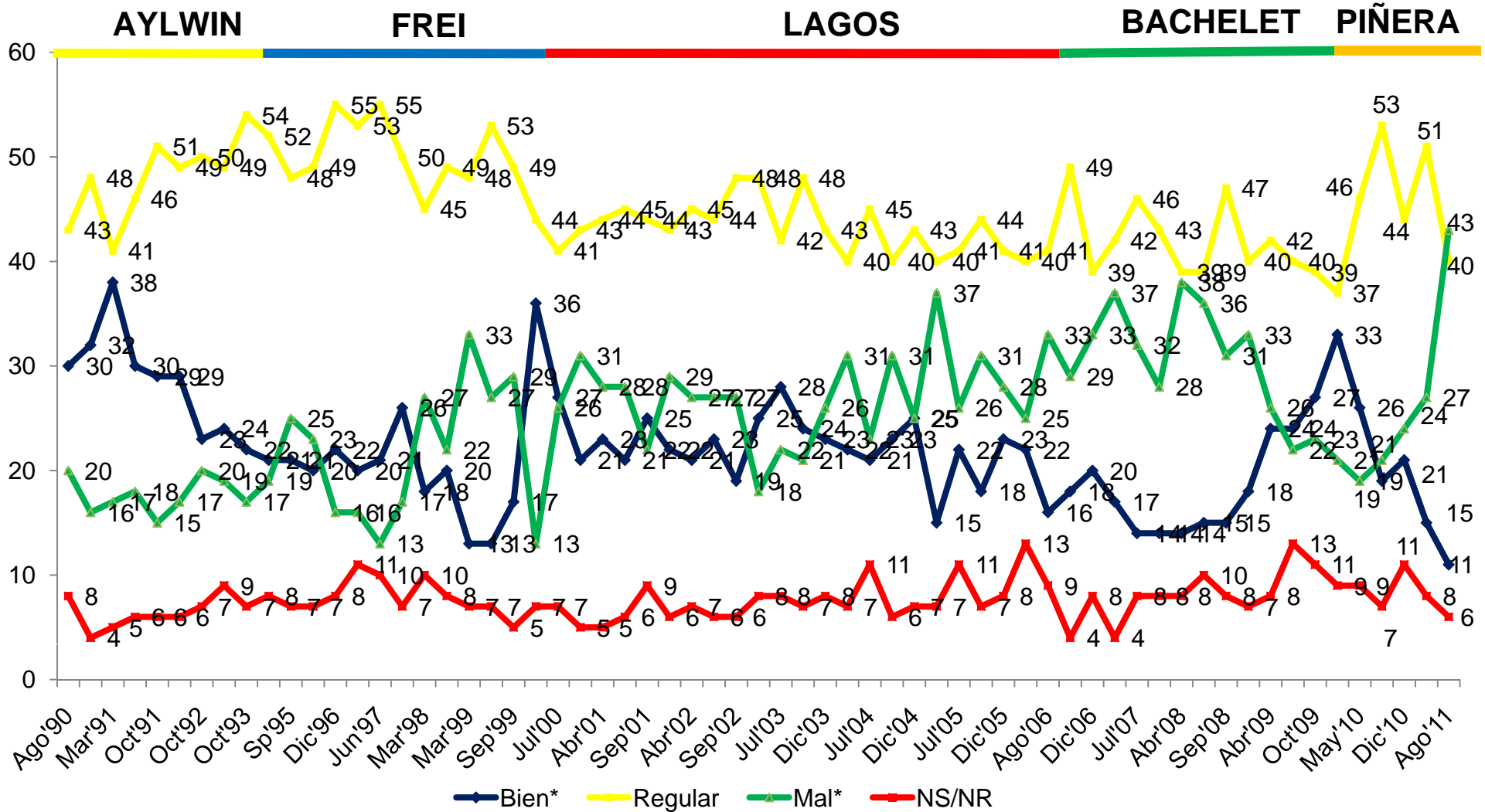

P. ¿Cómo evalúa la acción de la oposición a Patricio Aylwin/Eduardo Frei/Ricardo Lagos/Michelle Bachelet/Sebastián Piñera? ¿Diría Ud. que lo ha hecho muy bien, bien, regular, mal o muy mal?  
 \* Suma de "muy bien" y "bien"; y "mal" y "muy mal"

# EVALUACIÓN DEL DESEMPEÑO DE LA OPOSICIÓN A SEBASTIÁN PIÑERA

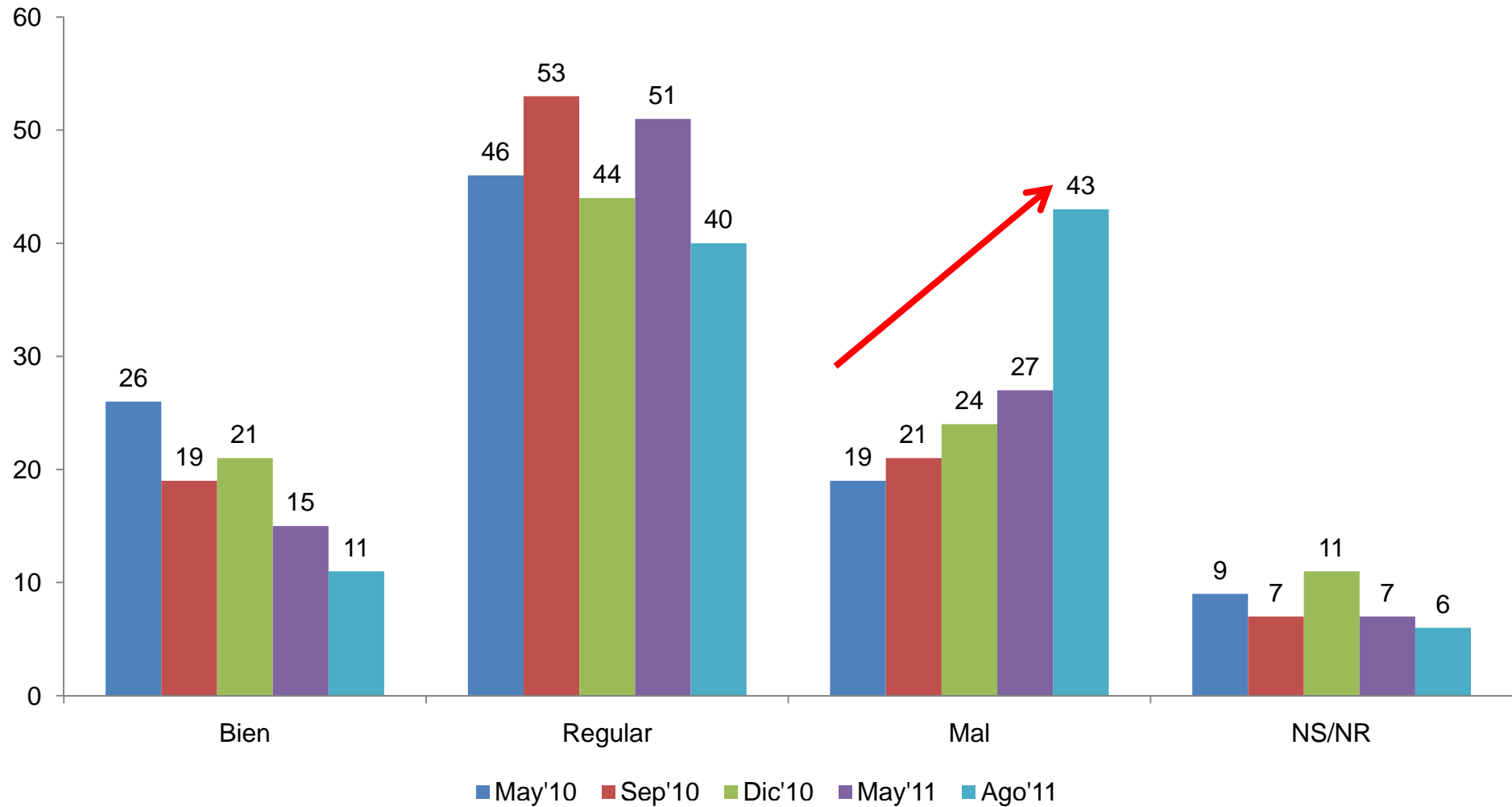

P. ¿Cómo evalúa la acción de la oposición a Sebastián Piñera? ¿Diría Ud. que lo ha hecho muy bien, bien, regular, mal o muy mal?  
\* Suma de "muy bien" y "bien"; y "mal" y "muy mal"

# EVALUACIÓN DEL DESEMPEÑO DE LA OPOSICIÓN, por intención de voto

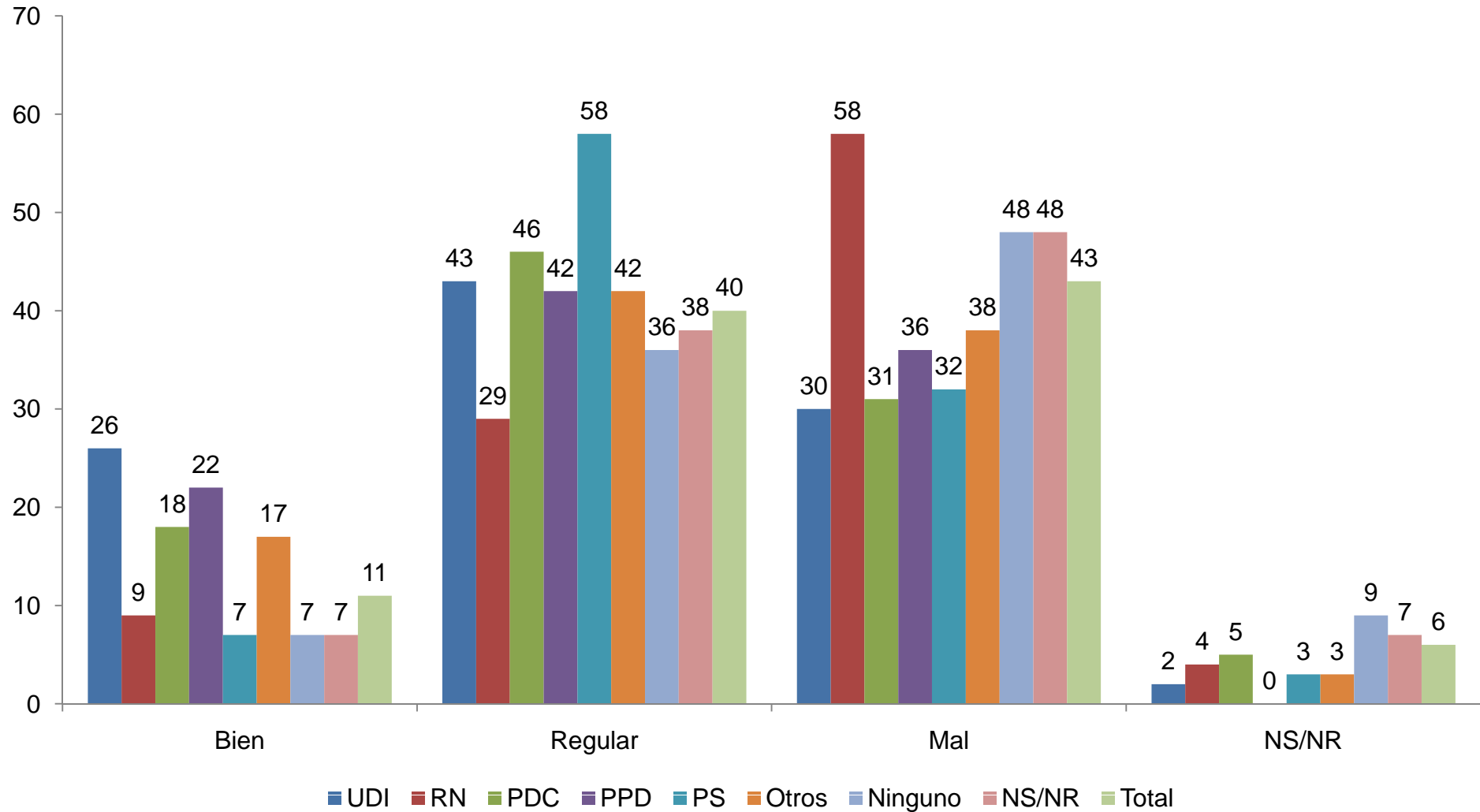

P. ¿Cómo evalúa la acción de la oposición a Sebastián Piñera? ¿Diría Ud. que lo ha hecho muy bien, bien, regular, mal o muy mal?  
 \* Suma de "muy bien" y "bien"; y "mal" y "muy mal"

# ¿CÓMO LO HABRÍA HECHO UN QUINTO GOBIERNO DE LA CONCERTACIÓN?

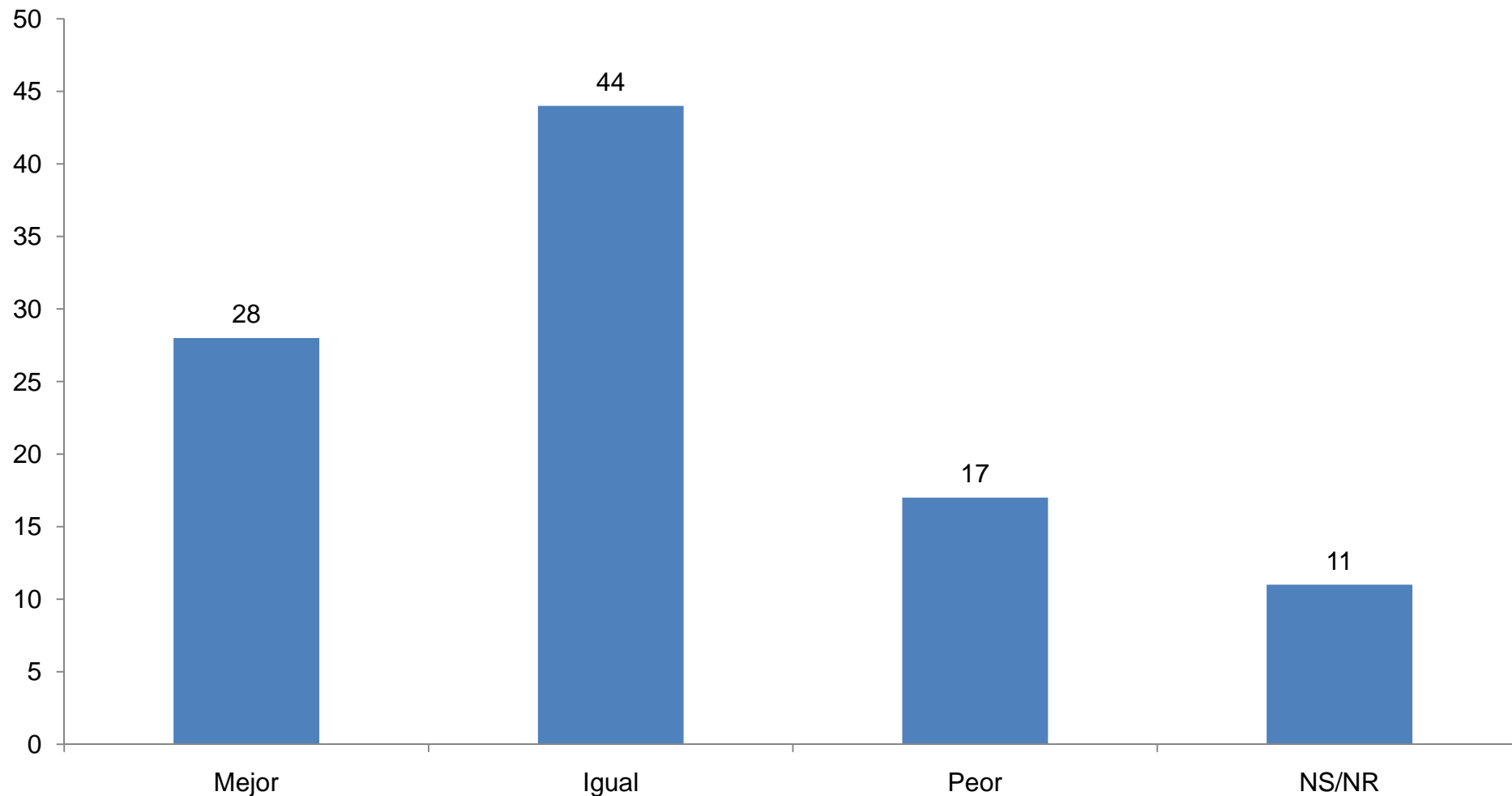

P. Tomando en cuenta todo lo ocurrido en el último tiempo, ¿cree Ud. que un quinto gobierno de la Concertación lo habría hecho mucho mejor, mejor, igual, peor o mucho peor que el gobierno del Presidente Piñera?

\*Suma de "mucho mejor" y "mejor"; y "peor" y "mucho peor"

Fuente: BARÓMETRO DE LA POLÍTICA, Agosto de 2011

# ¿CÓMO LO HABRÍA HECHO UN QUINTO GOBIERNO DE LA CONCERTACIÓN?, por intención de voto

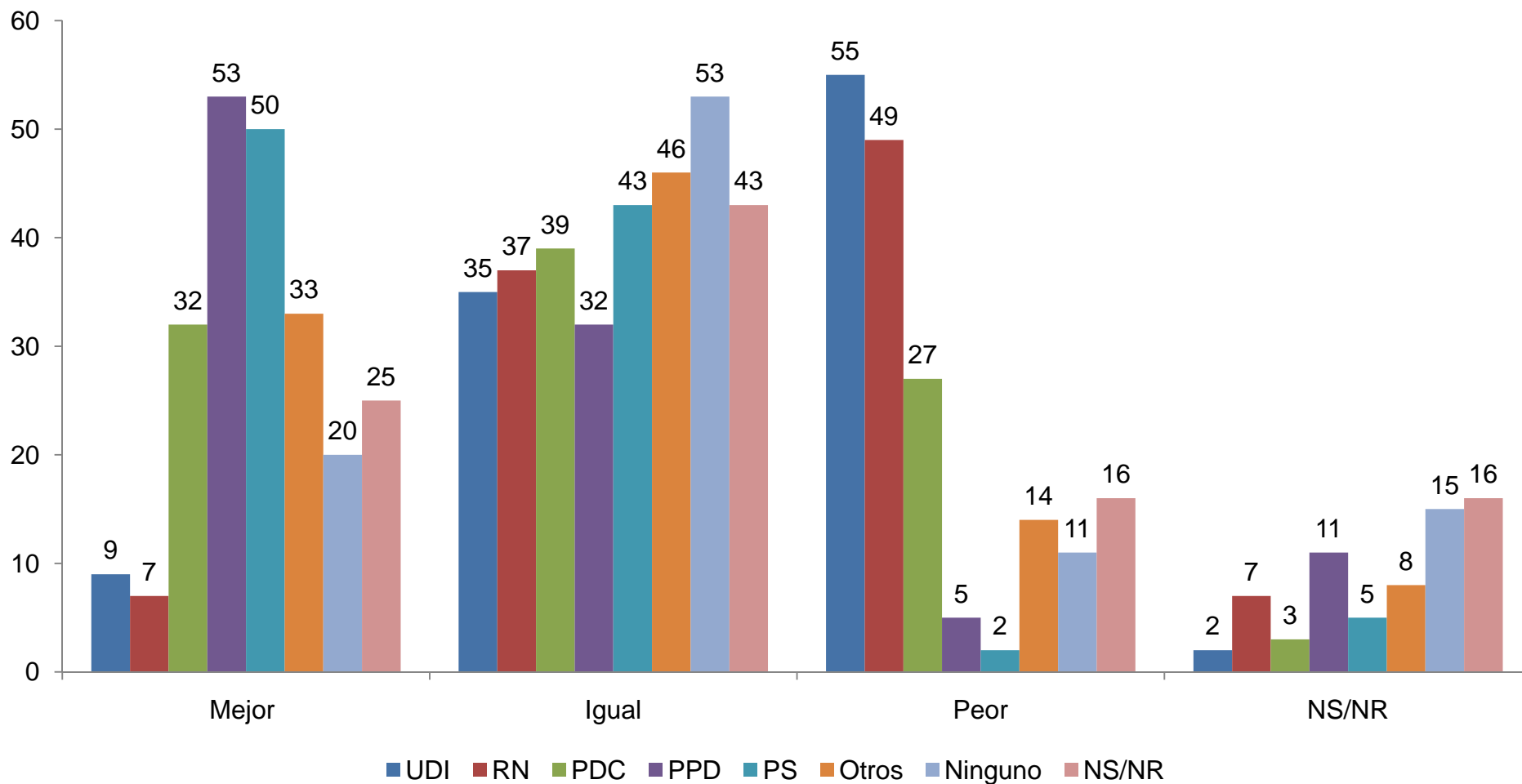

P. Tomando en cuenta todo lo ocurrido en el último tiempo, ¿cree Ud. que un quinto gobierno de la Concertación lo habría hecho mucho mejor, mejor, igual, peor o mucho peor que el gobierno del Presidente Piñera?

\*Suma de "mucho mejor" y "mejor"; y "peor" y "mucho peor"

Fuente: BARÓMETRO DE LA POLÍTICA, Agosto de 2011

# **5. IMAGEN DE LOS PARTIDOS POLÍTICOS**

- **• Sólo un 47% de los encuestados señala que votaría por algún partido político si las elecciones parlamentarias fueran el próximo domingo, mientras que 25% señala que no votaría por alguno, y un 28% no sabe o no responde. Es decir, el 53% no estaría entregando su apoyo a los partidos políticos chilenos.**

# LOS QUE VOTAN POR UN PARTIDO

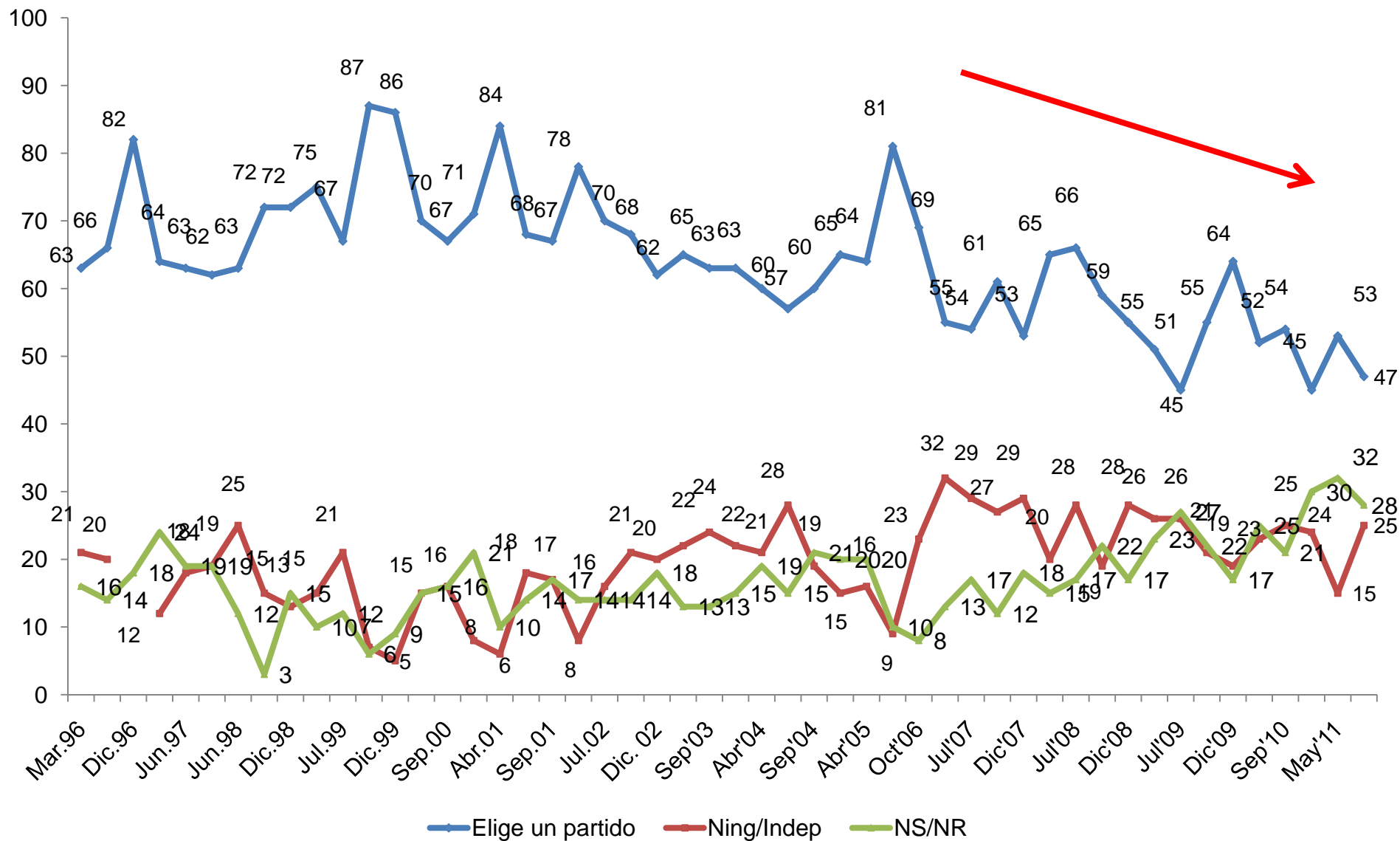

P. Si las elecciones parlamentarias fueran el próximo domingo, ¿por cuál partido votaría Ud.?

FUENTE: BARÓMETRO DE LA POLÍTICA CERC, Agosto de 2011



# INTENCIÓN DE VOTO POR COALICIÓN POLÍTICA, 2005 – 2011

	Alianza	Concertación	Otros	Ninguno/Independiente	NS/NR
Abr'05	24	26	10	20	16
Jul'05	18	33	6	23	18
Oct'05	16	27	8	20	26
Dic'05	25	34	6	12	19
May'06	25	32	23	9	10
Ago'06	18	41	7	23	11
Oct'06	26	33	10	23	8
Dic'06	23	26	4	32	13
Abr'07	25	25	10	29	11
Jul'07	18	24	10	29	17
Oct'07	22	25	5	27	12
Dic'07	22	23	8	29	18
Abr'08	24	25	5	20	15
Jul'08	22	19	10	28	17
Sep'08	22	23	8	19	22
Dic'08	21	24	8	28	17
Abr'09	24	19	8	26	23
Jul'09	21	18	6	26	27
Oct'09	27	26	2	21	22
Dic'09	34	20	5	24	17
May'10	20	28	3	24	25
Sep'10	20	31	3	25	21
Dic'10	19	21	5	24	30
May'11	16	28	8	15	32
Ago'11	12	25	11	25	28

P. Si las elecciones parlamentarias fueran el próximo domingo, ¿por cuál de los siguientes partidos votaría Ud.?

Fuente: BARÓMETROS DE LA POLÍTICA, 2005 - 2011

# 6. LOS LIDERAZGOS POLÍTICOS

- **Michelle Bachelet continúa siendo una de las cinco figuras con más futuro político, 35%, seguida por Laurence Golborne, 24%.**
- **El capital político de Joaquín Lavín se desploma, pasando de un 24% en mayo de 2011 a un 9%.**
- **Ricardo Lagos Weber y Evelyn Matthei cierran la lista de los cinco políticos con más futuro, ambos con un 8% de las menciones.**
- **Los tres mejores ministros son: Laurence Golborne, 29%, Evelyn Matthei, 9%, y Rodrigo Hinzpeter, 7%.**

# LOS CINCO POLÍTICOS CON MÁS FUTURO, 2010 - 2011

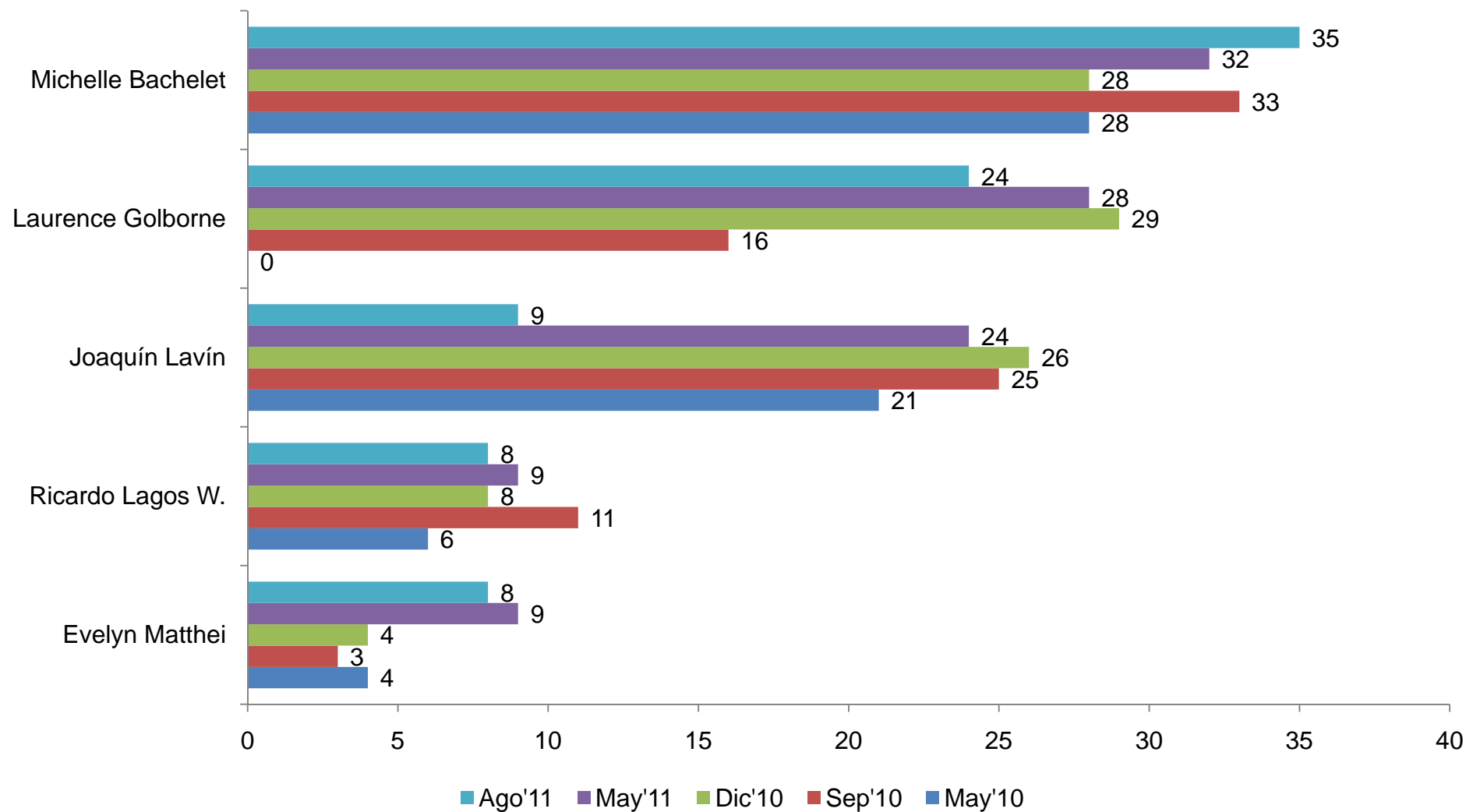

P. Considerando a todos los políticos, sin tomar en cuenta al Presidente de la República, nómbrame a los 5 políticos que tienen más futuro

Fuente: BARÓMETRO DE LA POLÍTICA, Agosto de 2011

# LOS CINCO POLÍTICOS CON MÁS FUTURO, por intención de voto

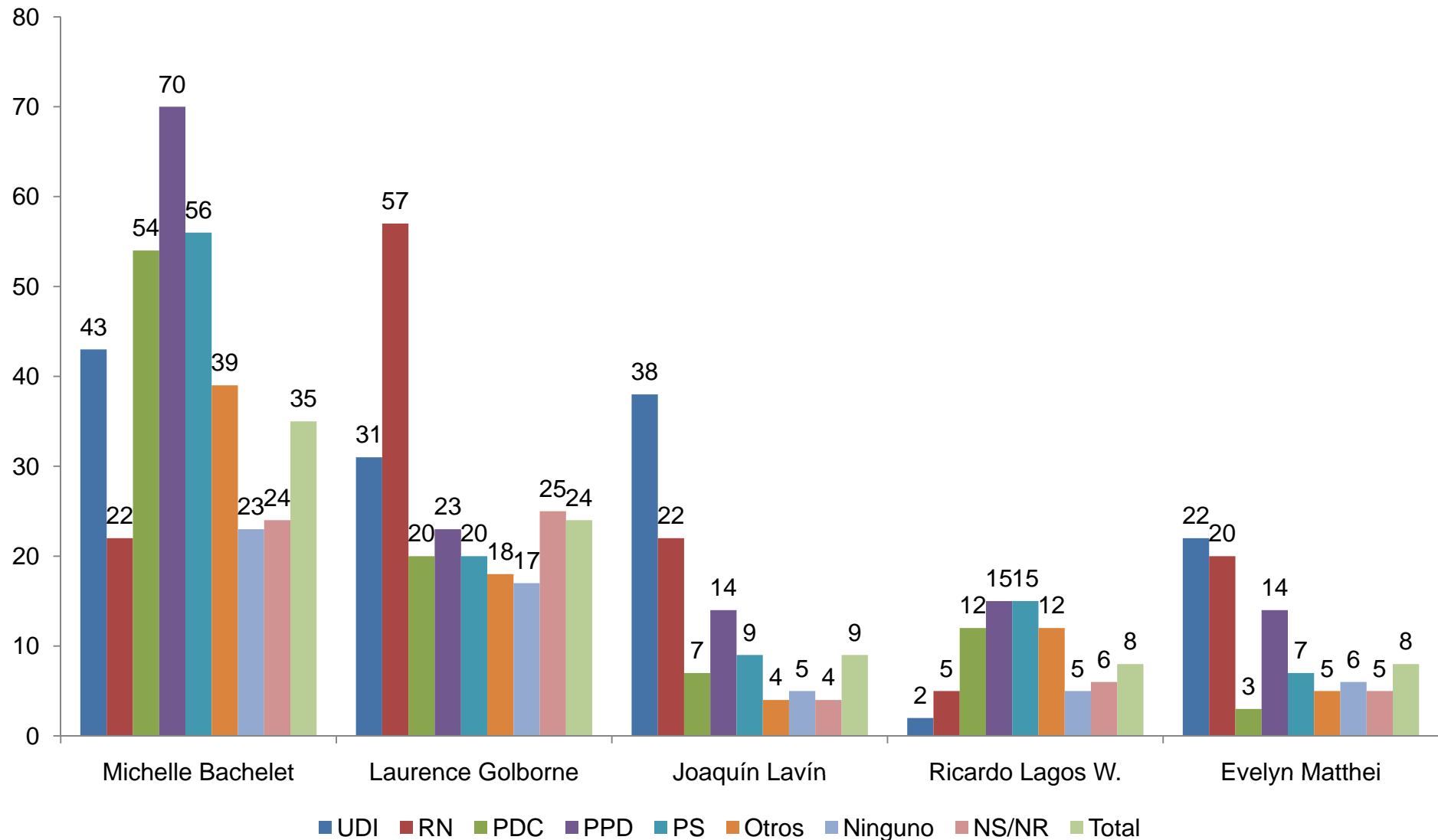

P. Considerando a todos los políticos, sin tomar en cuenta al Presidente de la República, nombreme a los 5 políticos que tienen más futuro

Fuente: BARÓMETRO DE LA POLÍTICA, Agosto de 2011

# LOS TRES MEJORES MINISTROS

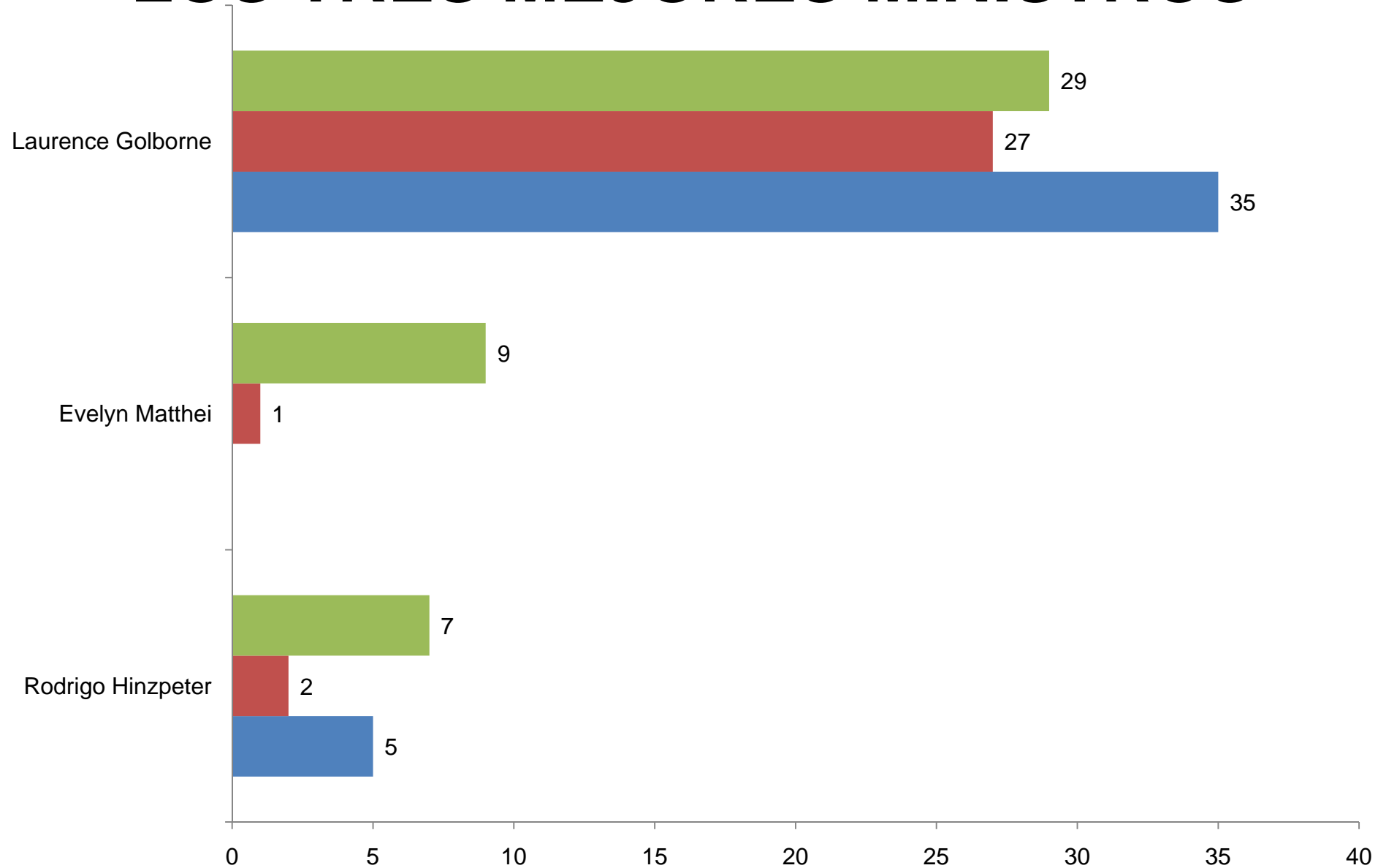

P. ¿Cuáles son los/as tres mejores ministros/as?

Fuente: BARÓMETRO DE LA POLÍTICA, Agosto de 2011

■ Ago'11 ■ May'11 ■ Dic'10

# LOS TRES MEJORES MINISTROS, por intención de voto

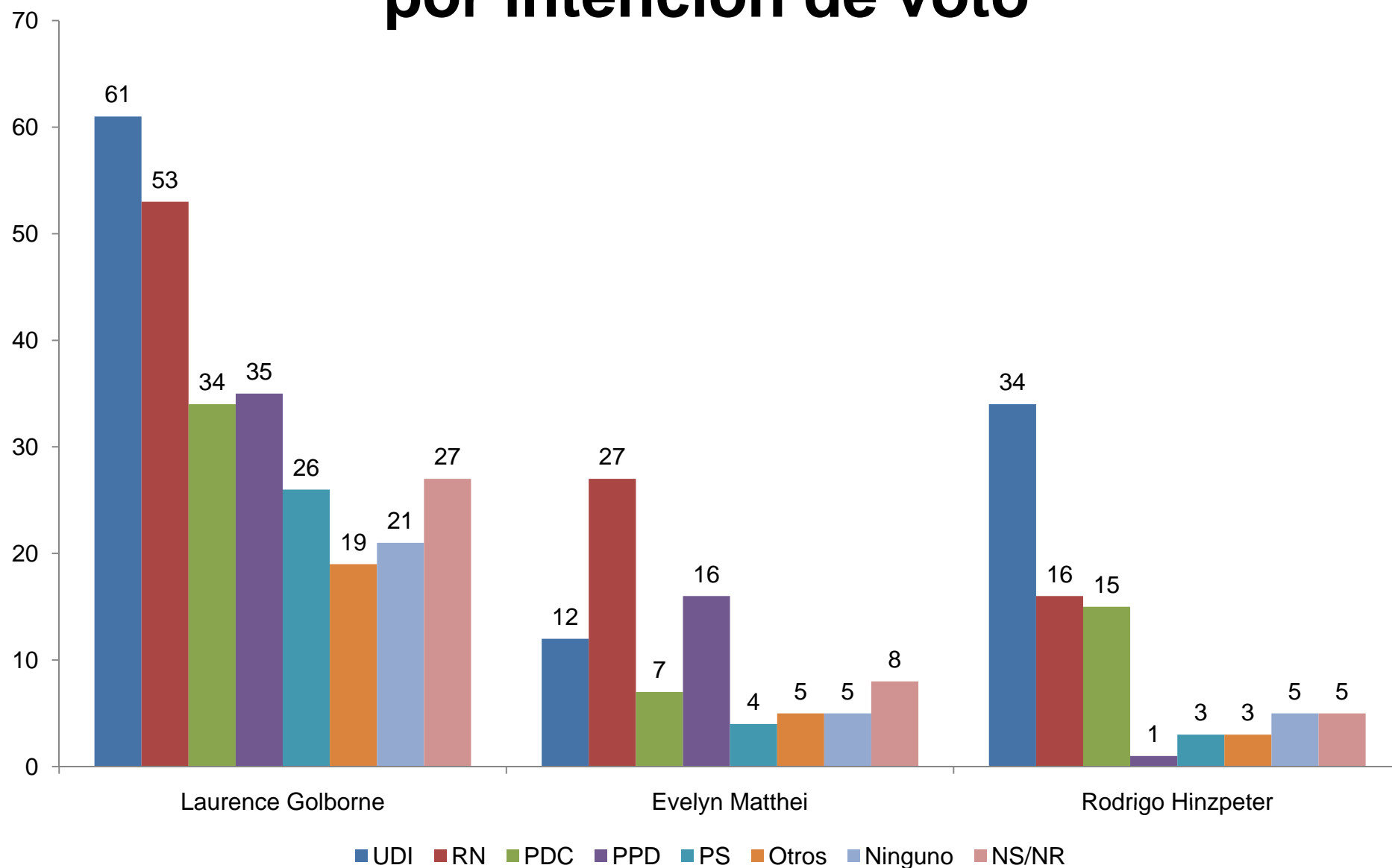

P. ¿Cuáles son los/las tres ministros/as del gobierno del Presidente Sebastián Piñera que lo están haciendo mejor? (RESPUESTA MÚLTIPLE)

Fuente: BARÓMETRO DE LA POLÍTICA, Agosto de 2011

# ¿CUÁL ES LA PRINCIPAL FIGURA DE LA OPOSICIÓN?

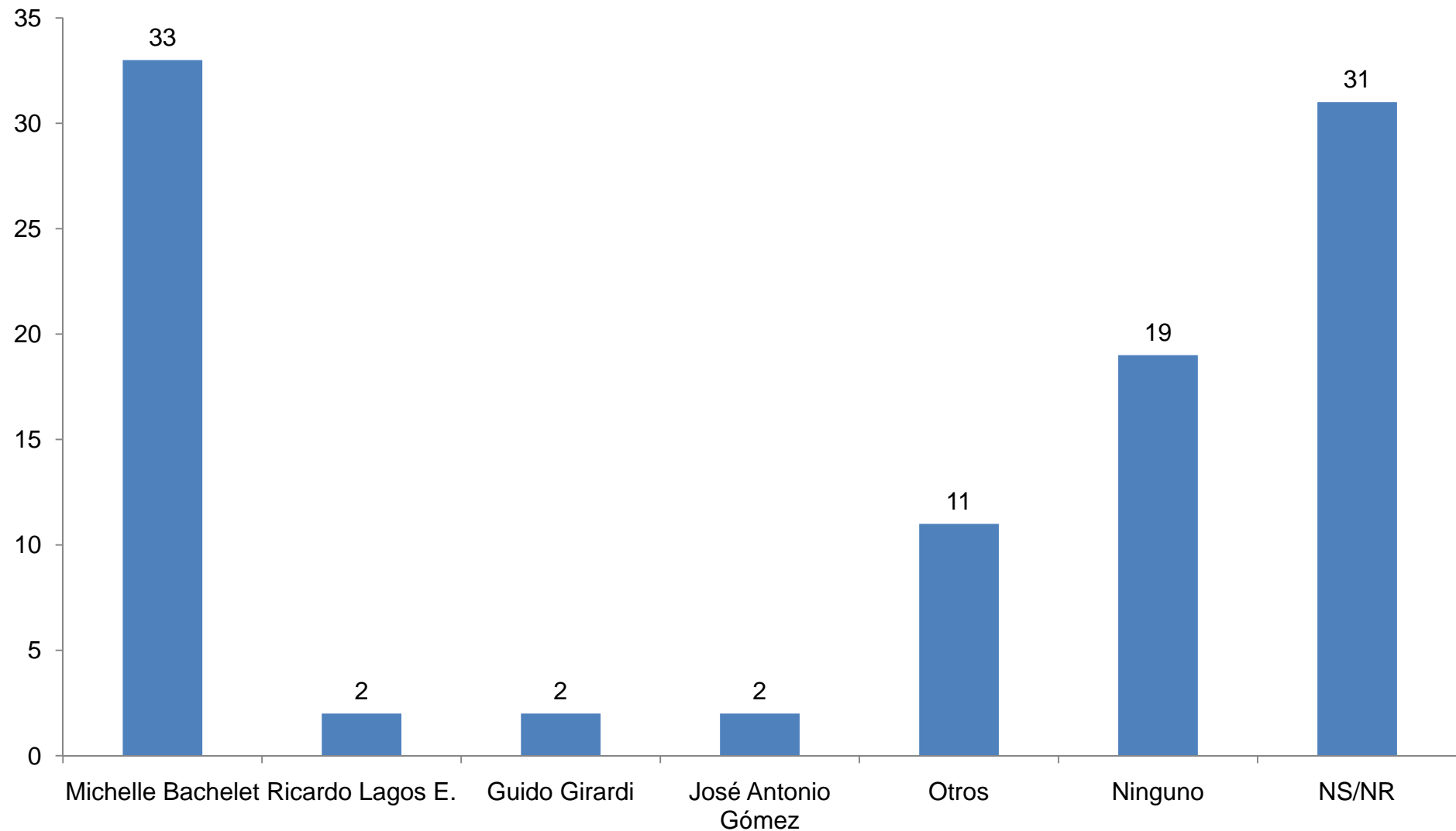

P. ¿Cuál es la principal figura de la oposición?

FUENTE: BARÓMETRO DE LA POLÍTICA CERC, Agosto de 2011

# ¿CUÁL ES LA PRINCIPAL FIGURA DE LA OPOSICIÓN?, por intención de voto

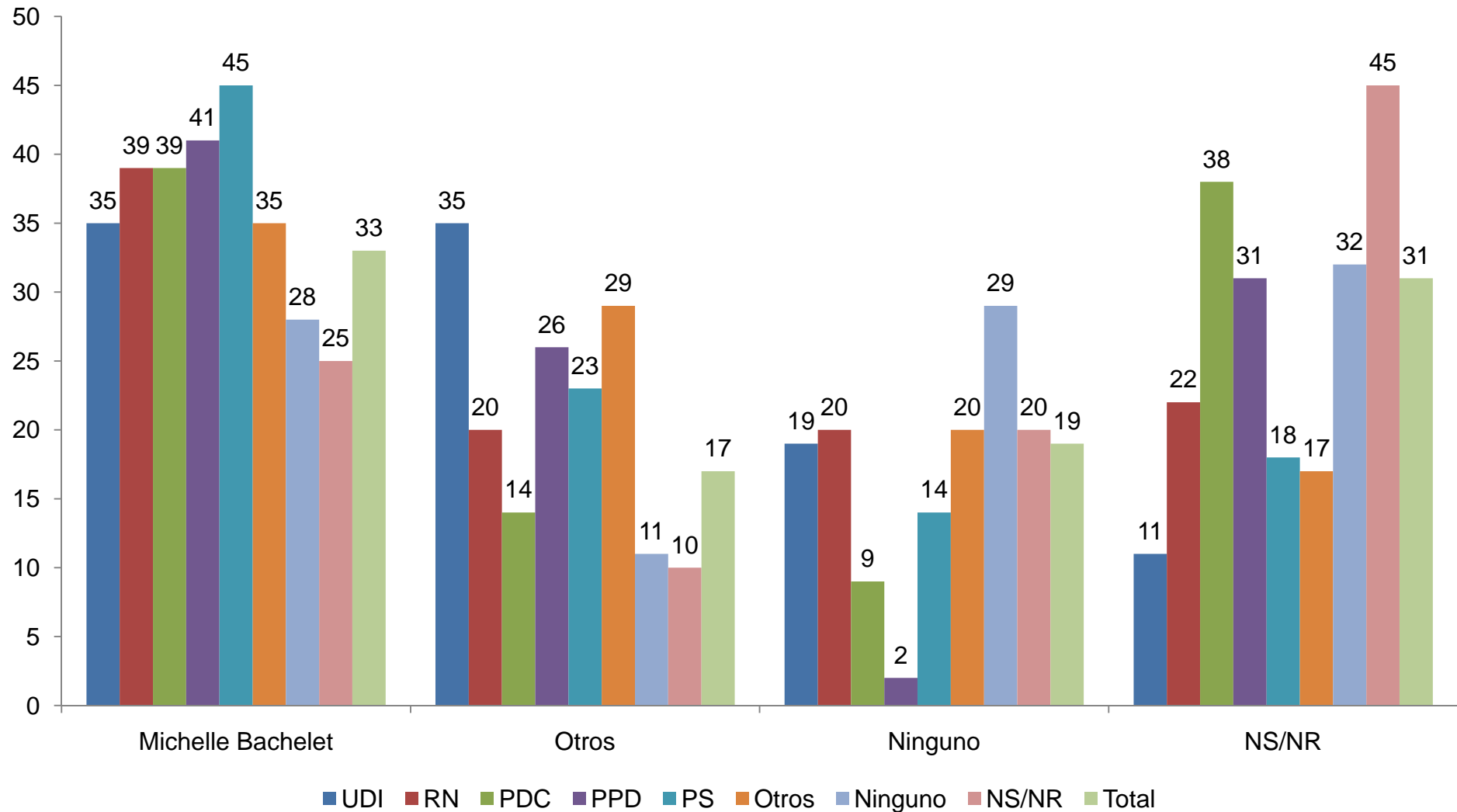

P. ¿Cuál es la principal figura de la oposición?

FUENTE: BARÓMETRO DE LA POLÍTICA CERC, Agosto de 2011



## **7. LOS PRESIDENCIABLES**

- **El 32% de los encuestados cree que Michelle Bachelet será la próxima Presidenta de Chile, un 28% que será Laurence Golborne y un 3% Marco Enríquez- Ominami.**
- **En un hipotético escenario electoral, donde compita Michelle Bachelet v/s Laurence Golborne, un 59% señala que votaría por Michelle Bachelet y un 22% por Laurence Golborne.**
- **Cuando se pregunta por coalición, tanto Bachelet como Golborne son los que sobresalen en sus respectivas tiendas políticas.**

# ¿QUIÉN SERÁ EL PRÓXIMO PRESIDENTE?, por intención de voto

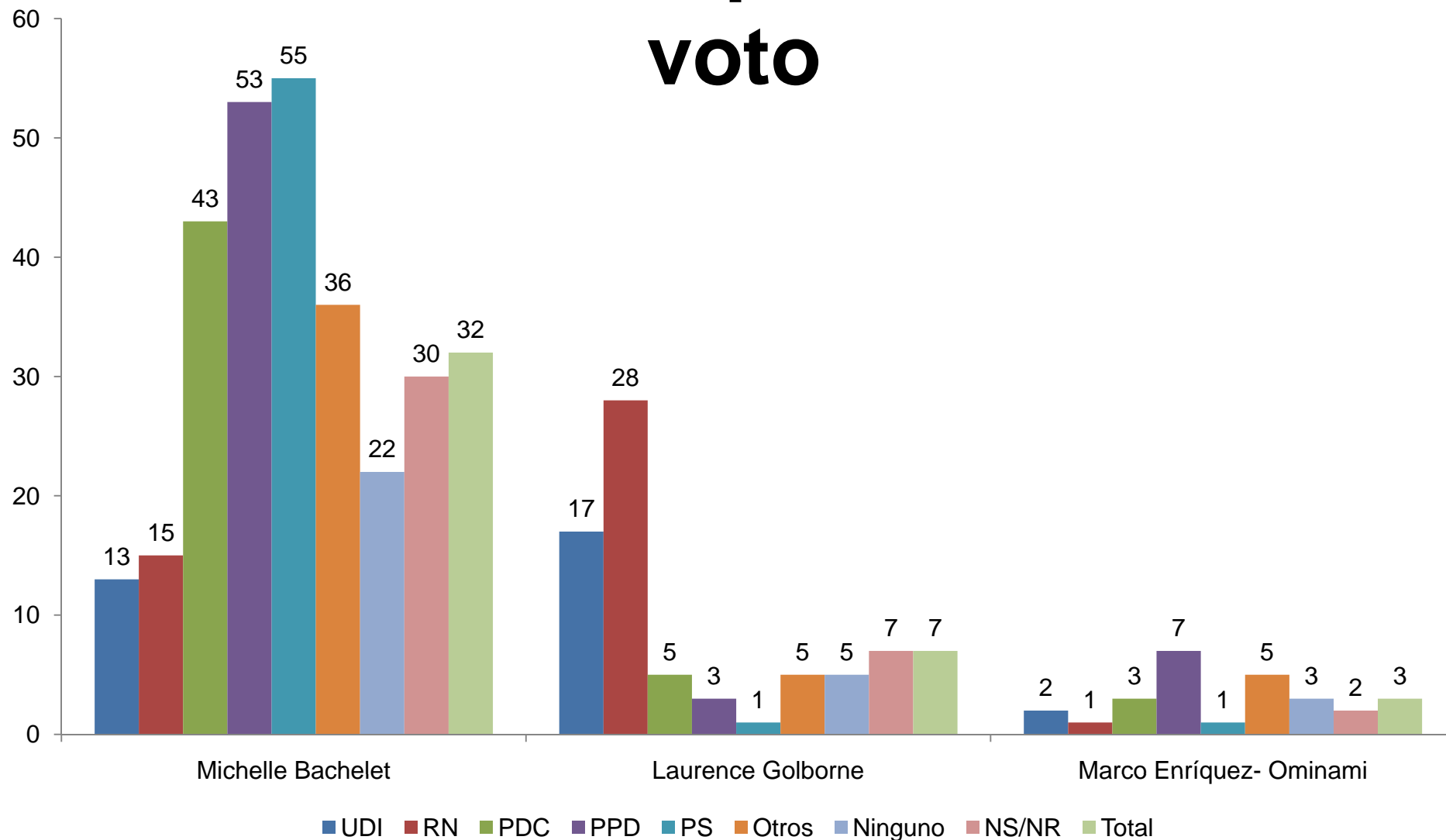

P. ¿Quién cree Ud. que será el próximo Presidente de Chile?

FUENTE: BARÓMETRO DE LA POLÍTICA CERC, Agosto de 2011

# EN UNA EVENTUAL ELECCIÓN PRESIDENCIAL EL 2013: ¿BACHELET O GOLBORNE?

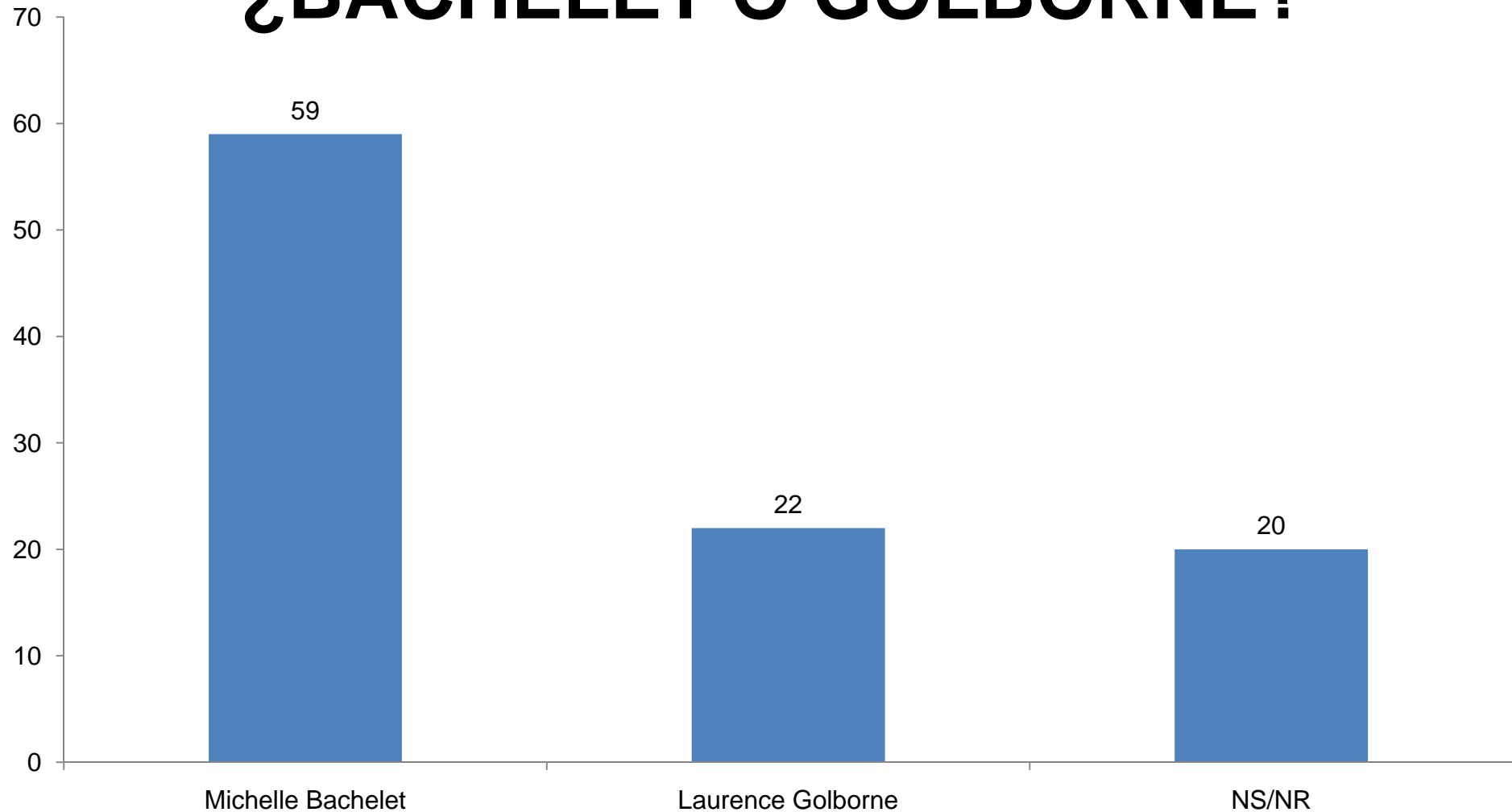

P. En una eventual elección presidencial el 2013 entre Michelle Bachelet y Laurence Golborne, ¿por quién votaría Ud.?

FUENTE: BARÓMETRO DE LA POLÍTICA CERC, Agosto de 2011

# EN UNA EVENTUAL ELECCIÓN PRESIDENCIAL EL 2013: ¿BACHELET O GOLBORNE?, por intención de voto

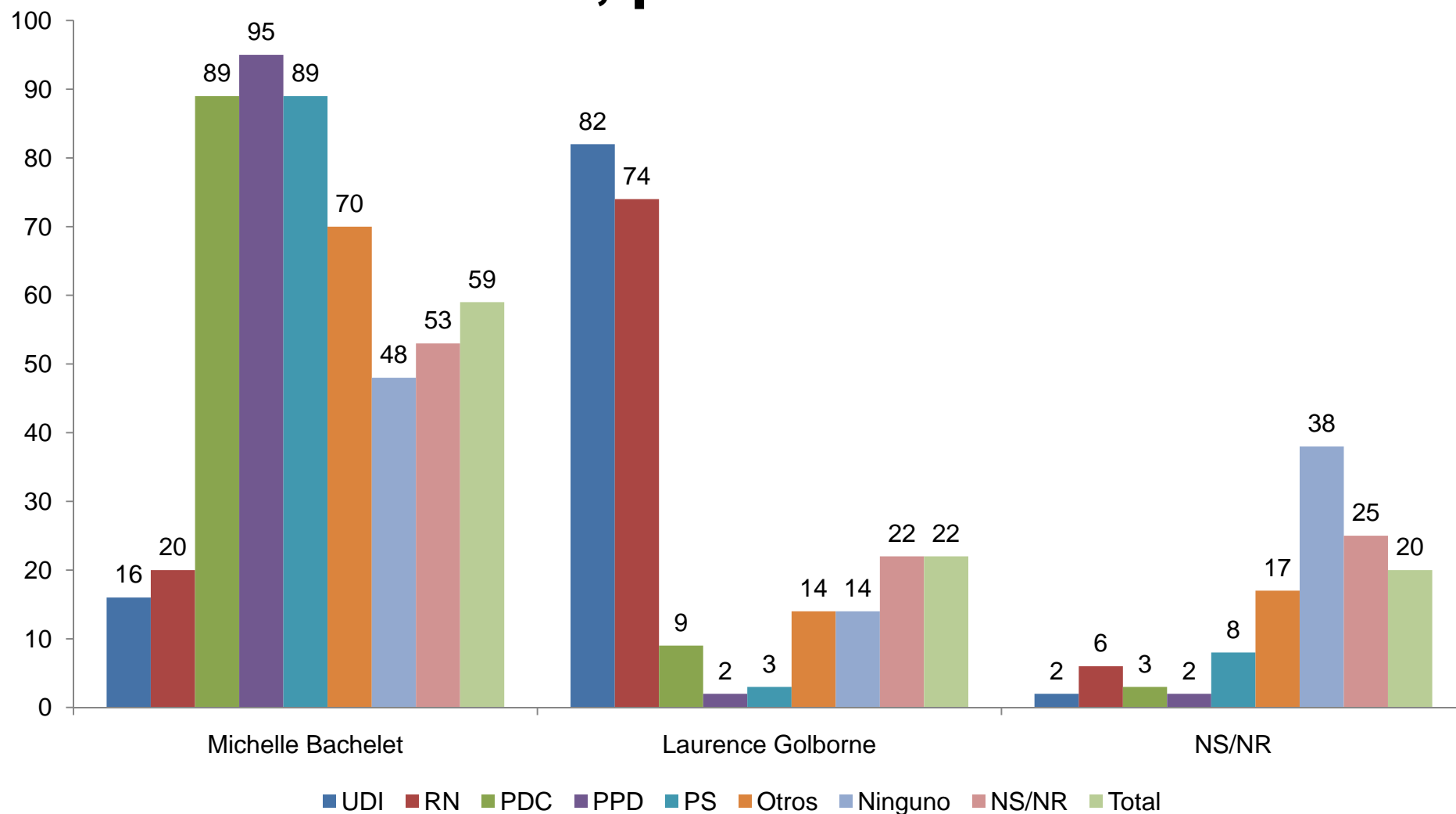

P. En una eventual elección presidencial el 2013 entre Michelle Bachelet y Laurence Golborne, ¿por quién votaría Ud.?

FUENTE: BARÓMETRO DE LA POLÍTICA CERC, Agosto de 2011

# ¿QUIÉN ES EL MEJOR CANDIDATO PRESIDENCIAL DE LA ALIANZA?

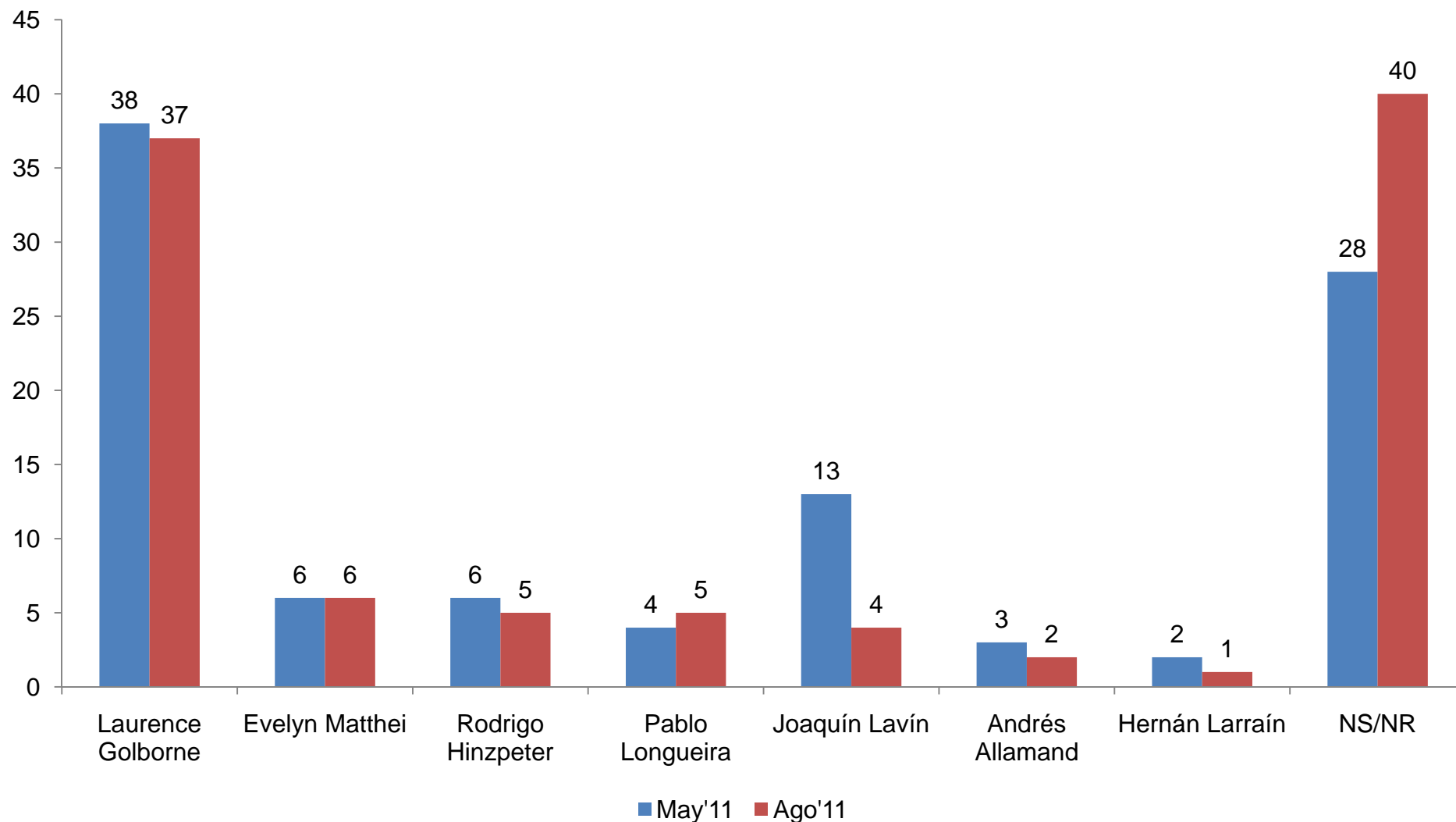

P. De las siguientes personalidades de la Coalición por el Cambio ¿Quién cree Ud. que sería el mejor candidato a Presidente de la República el 2013?

FUENTE: BARÓMETRO DE LA POLÍTICA CERC, Agosto de 2011

# ¿QUIÉN ES EL MEJOR CANDIDATO PRESIDENCIAL DE LA ALIANZA?, por intención de voto

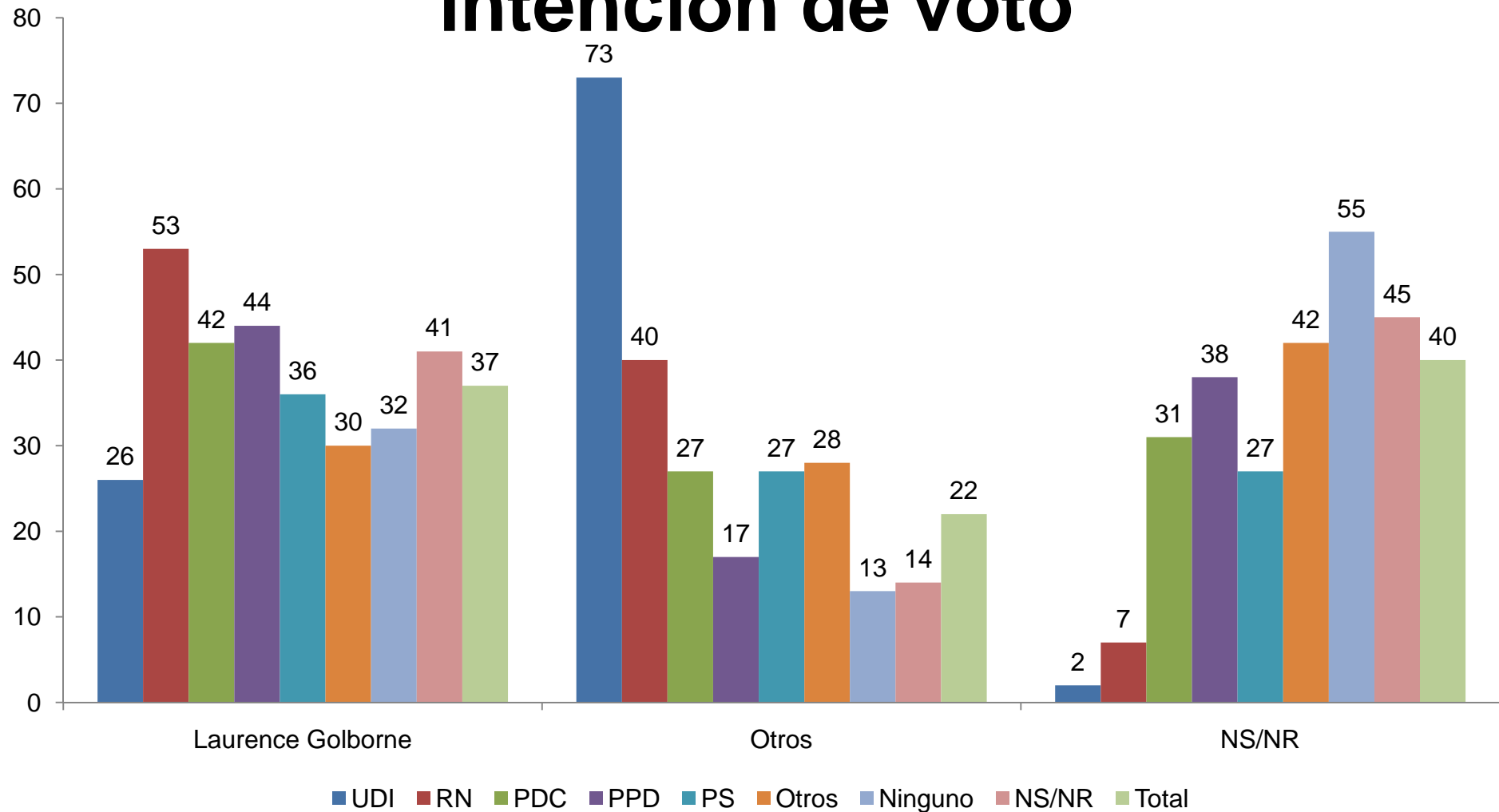

P. De las siguientes personalidades de la Coalición por el Cambio ¿Quién cree Ud. que sería el mejor candidato a Presidente de la República el 2013?

FUENTE: BARÓMETRO DE LA POLÍTICA CERC, Agosto de 2011

# ¿QUIÉN ES EL MEJOR CANDIDATO PRESIDENCIAL DE LA CONCERTACIÓN?

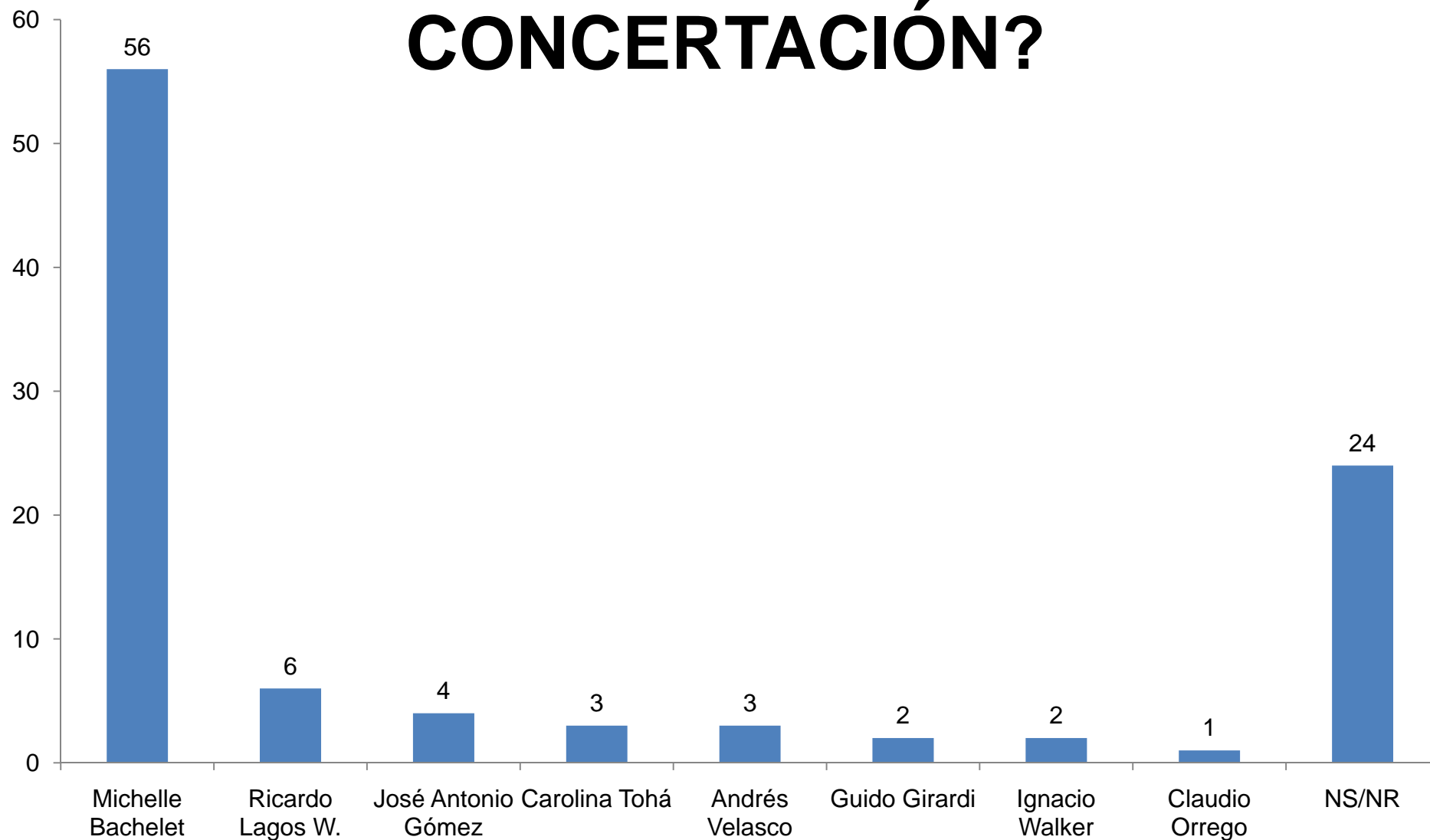

P. De las siguientes personalidades de la Concertación ¿Quién cree Ud. que sería el mejor candidato a Presidente de la República el 2013?

FUENTE: BARÓMETRO DE LA POLÍTICA CERC, Agosto de 2011

# ¿QUIÉN ES EL MEJOR CANDIDATO PRESIDENCIAL DE LA CONCERTACIÓN?, por intención de voto

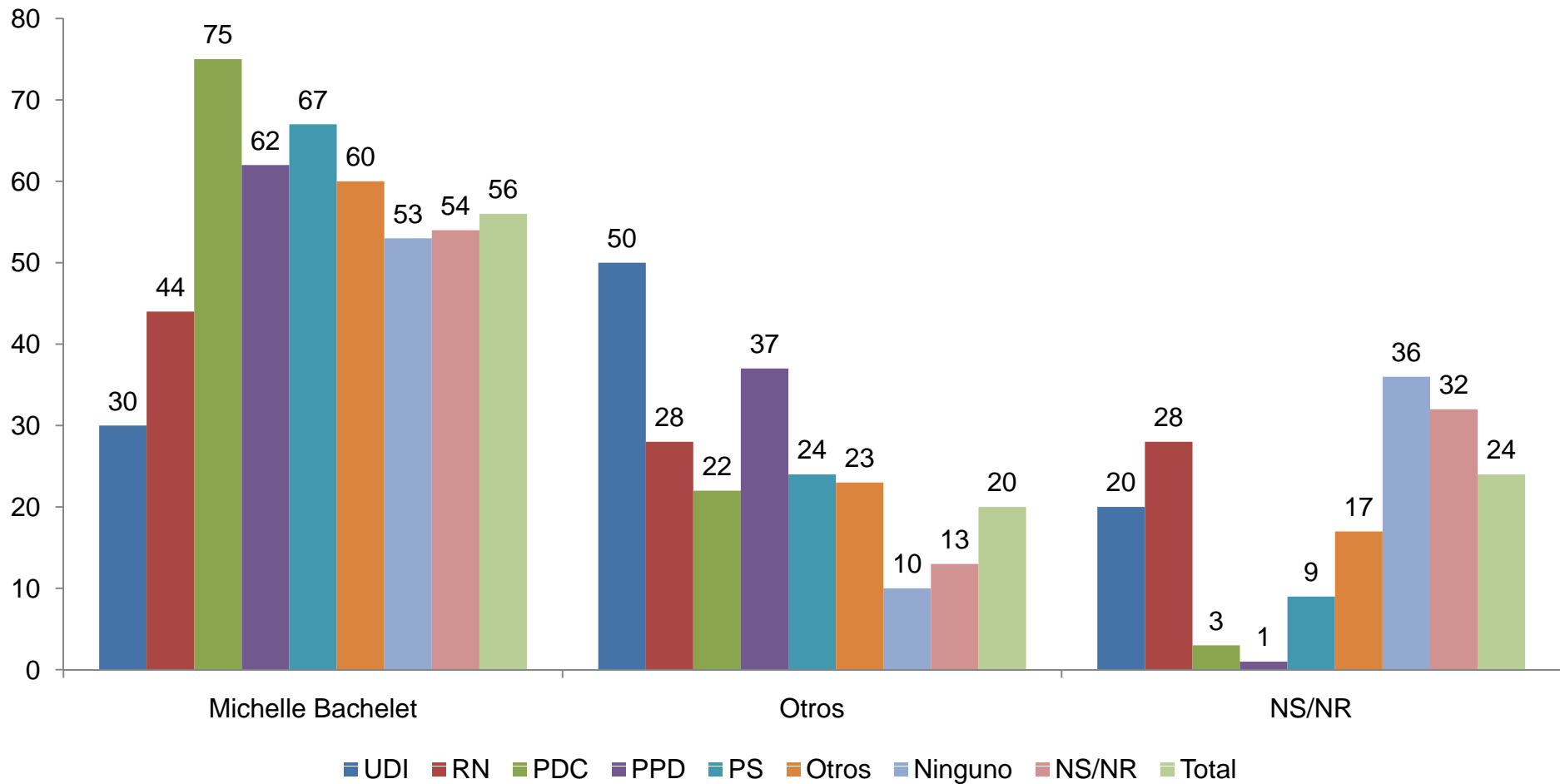

P. De las siguientes personalidades de la Concertación ¿Quién cree Ud. que sería el mejor candidato a Presidente de la República el 2013?

FUENTE: BARÓMETRO DE LA POLÍTICA CERC, Agosto de 2011



## **8. LA RECONCILIACIÓN DE LOS CHILENOS Y LOS DD.HH.**

- **El régimen de Pinochet sigue siendo un tema de división entre los chilenos. De hecho, el 31% está de acuerdo en que, después de 21 años desde el término del gobierno militar, los chilenos estamos reconciliados, mientras que el 59% está en desacuerdo con esta afirmación.**
- **A su vez, un 57% cree que se debe seguir insistiendo en el problema de las violaciones a los DD.HH. y un 72% opina que hubo un atropello sistemático durante el régimen militar.**
- **Empeora la imagen del régimen del general Pinochet: 63%, cinco más que en Mayo, considera que fueron “malos” años.**

# LOS CHILENOS ESTAMOS RECONCILIADOS, 2007- 2011

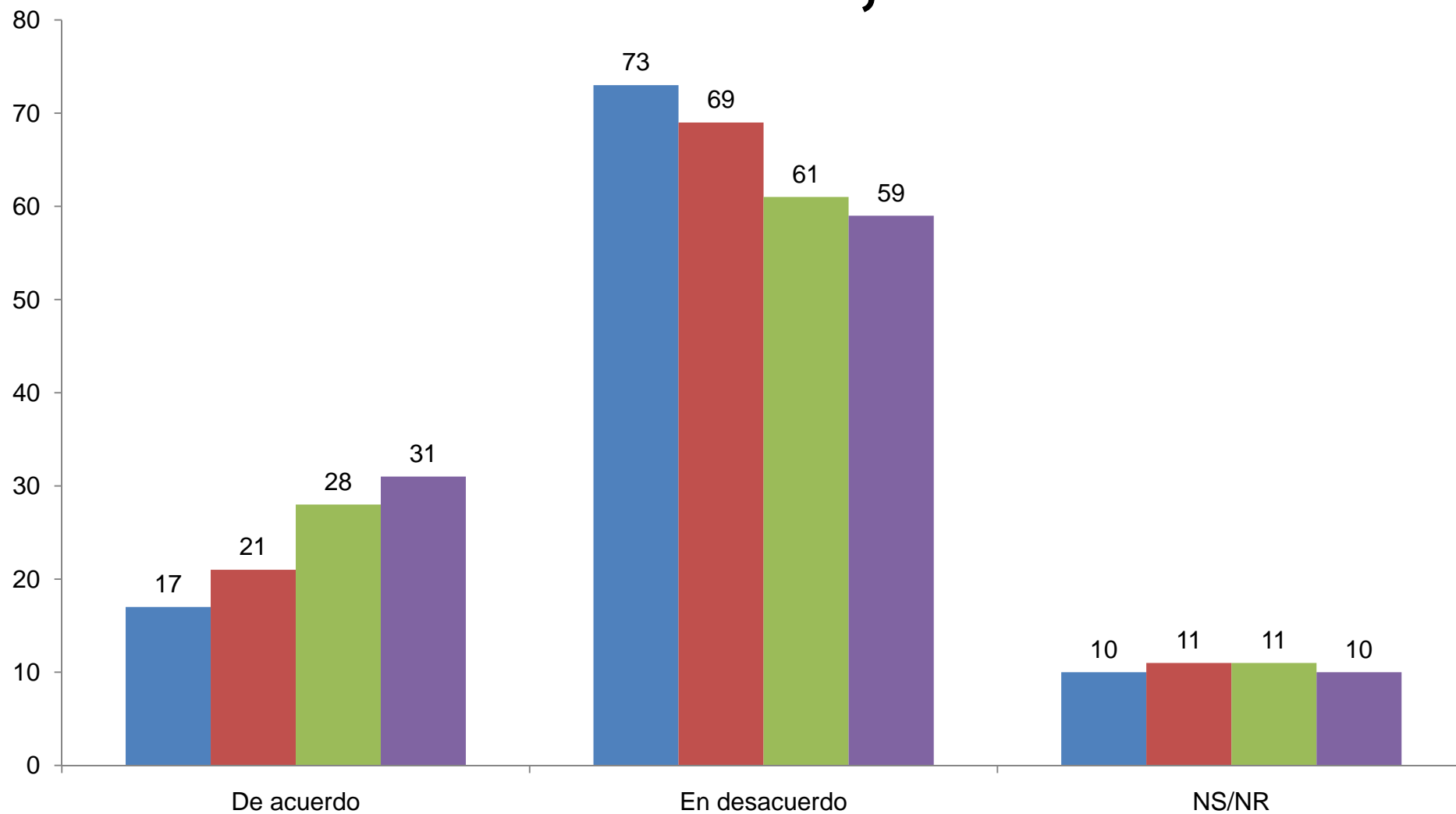

■ Oct'07 ■ Sep'08 ■ Oct'09 ■ Ago'11

P. Después de 21 años del término del gobierno militar, ¿se puede decir que los chilenos estamos reconciliados?

FUENTE: BARÓMETRO DE LA POLÍTICA CERC, Agosto de 2011

# NO SE DEBIERA INSISTIR EN EL PROBLEMA DE LAS VIOLACIONES A LOS DERECHOS HUMANOS, 2000 - 2011

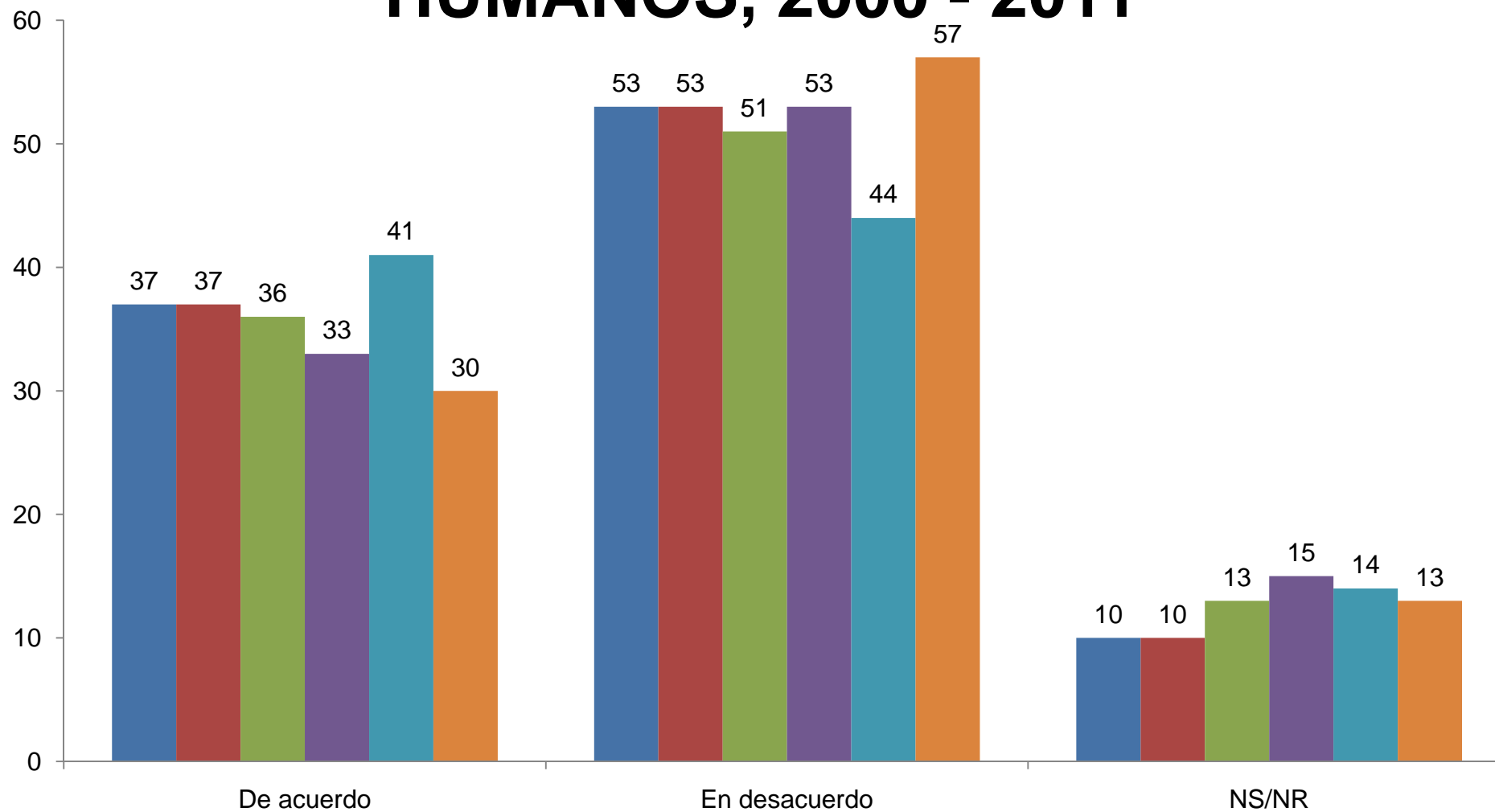

■ Jul'00 ■ Jul'03 ■ Oct'07 ■ Sep'08 ■ Oct'09 ■ Ago'11

P. Después de 21 años del término del gobierno militar, ¿no se debe insistir en el problema de las violaciones a los DD.HH.?

FUENTE: BARÓMETRO DE LA POLÍTICA CERC, Agosto de 2011

# LA MAGNITUD DE LAS VIOLACIONES A LOS DERECHOS HUMANOS EN EL RÉGIMEN MILITAR, 1998 - 2011

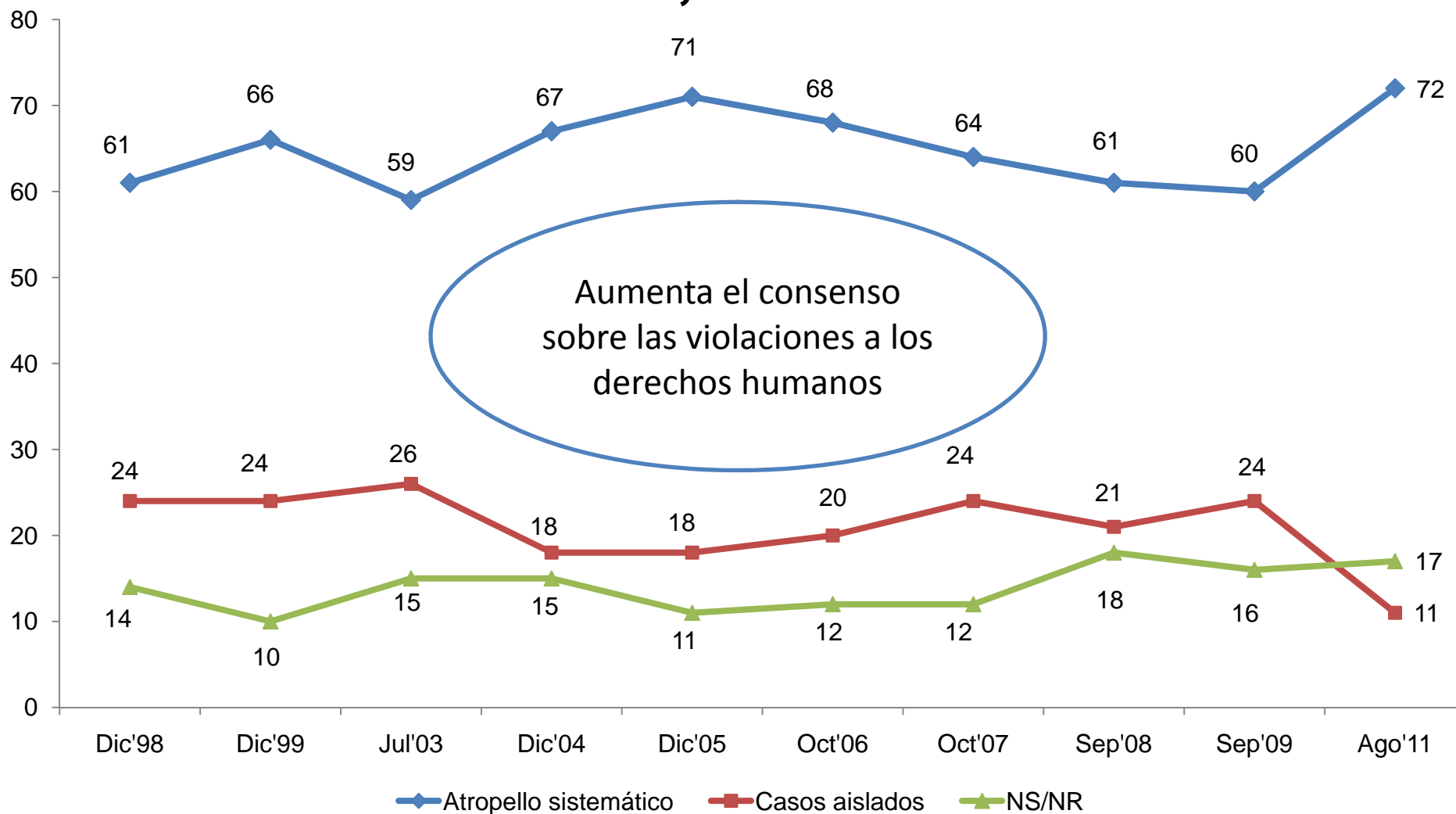

P. Hay gente que dice que durante el régimen militar hubo un atropello sistemático a los DD.HH; otra gente opina que sólo se trató de hechos aislados. ¿Cuál de las dos opciones se acerca más a su manera de pensar?

# OPINIÓN SOBRE EL GOBIERNO DEL GENERAL PINOCHET, 1987-2011

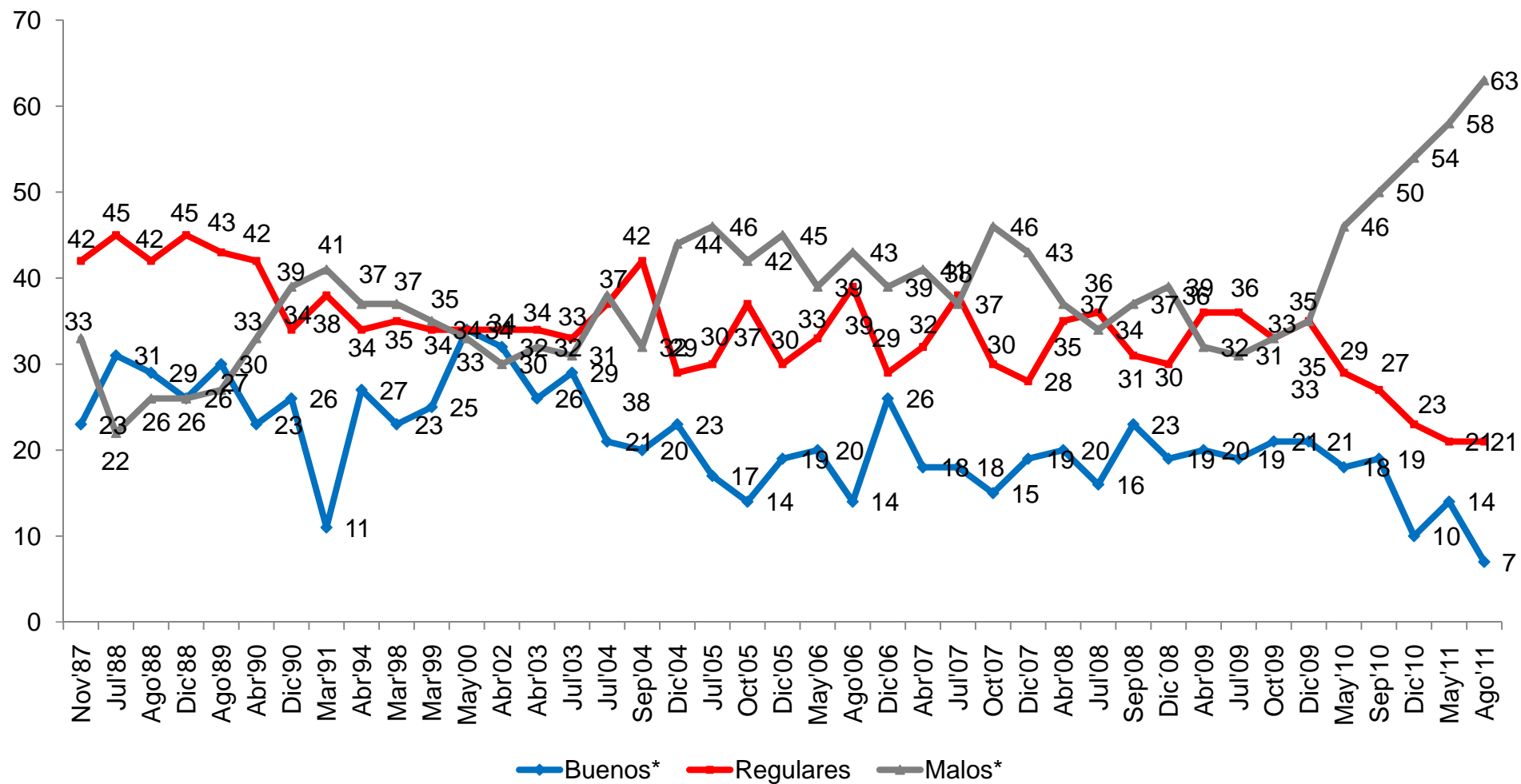

P. ¿Cuál es su opinión sobre los 17 años del gobierno del General Pinochet? ¿Diría Ud. que fueron muy buenos, buenos, regulares, malos o muy malos?

\* Suma de "muy buenos" y "buenos"; y "malos" y "muy malos"

FUENTE: BARÓMETROS CERC, 1987 - 2011

# OPINIÓN SOBRE LOS 17 AÑOS DEL GOBIERNO DEL GENERAL PINOCHET

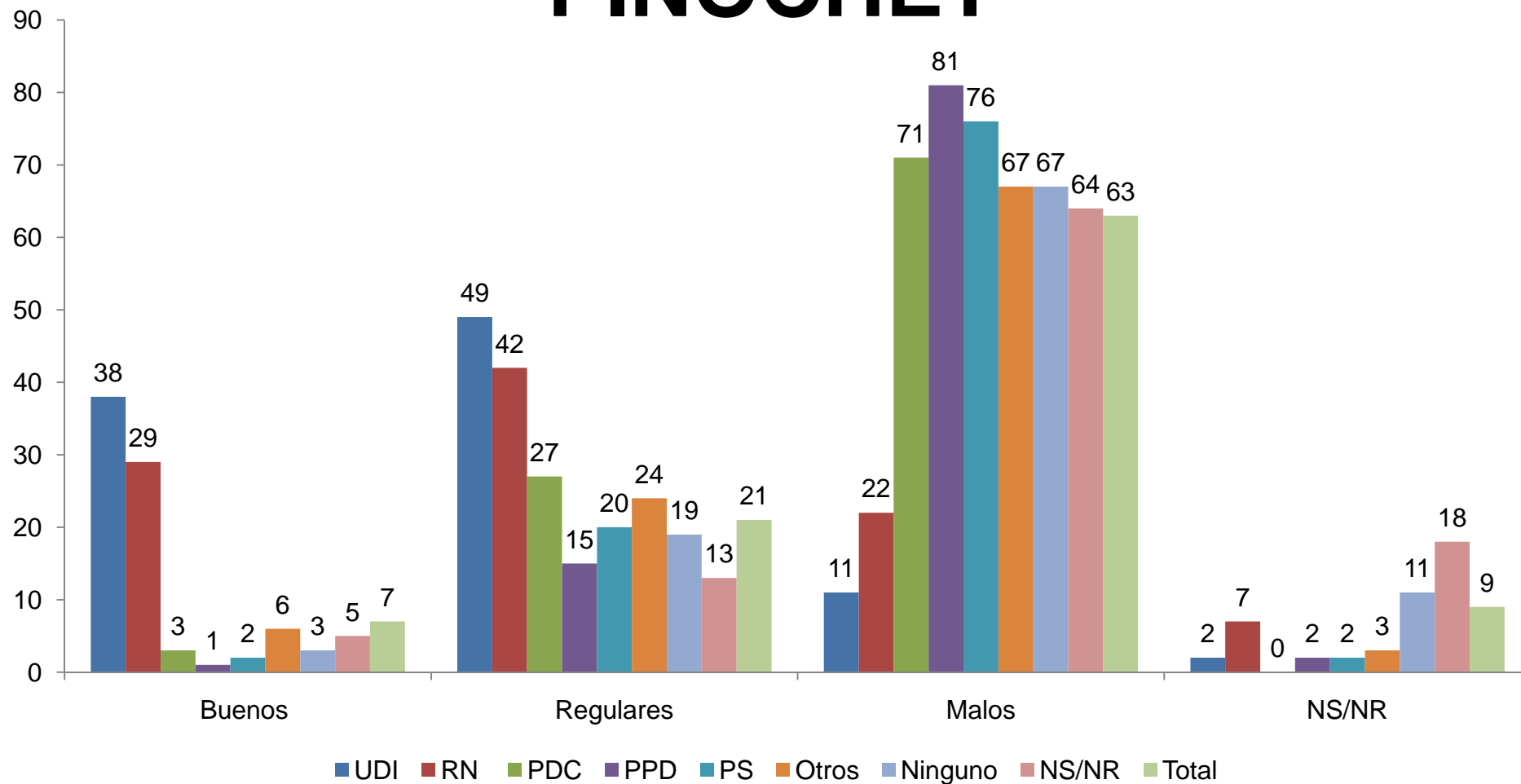

P. ¿Cuál es su opinión sobre los 17 años del gobierno del General Pinochet? ¿Diría Ud. que fueron muy buenos, buenos, regulares, malos o muy malos?

\* Suma de "muy buenos" y "buenos"; y "malos" y "muy malos"

FUENTE: BARÓMETRO DE LA POLÍTICA CERC, Agosto de 2011

## **9. LAS DESIGUALDADES DURANTE EL GOBIERNO DE SEBASTIÁN PIÑERA**

- El 47% de los encuestados indica que las desigualdades económicas durante el gobierno de Piñera permanecerán iguales, el 39% que éstas aumentarán y sólo un 10% cree que van a disminuir.**
- Algo similar ocurre con la percepción respecto a las desigualdades sociales, pues un 48% señala que van a permanecer iguales durante el gobierno de Piñera, un 37% que aumentarán y apenas el 9% señala que disminuirán.**

# DESIGUALDADES ECONÓMICAS DURANTE EL GOBIERNO DE PIÑERA, por intención de voto

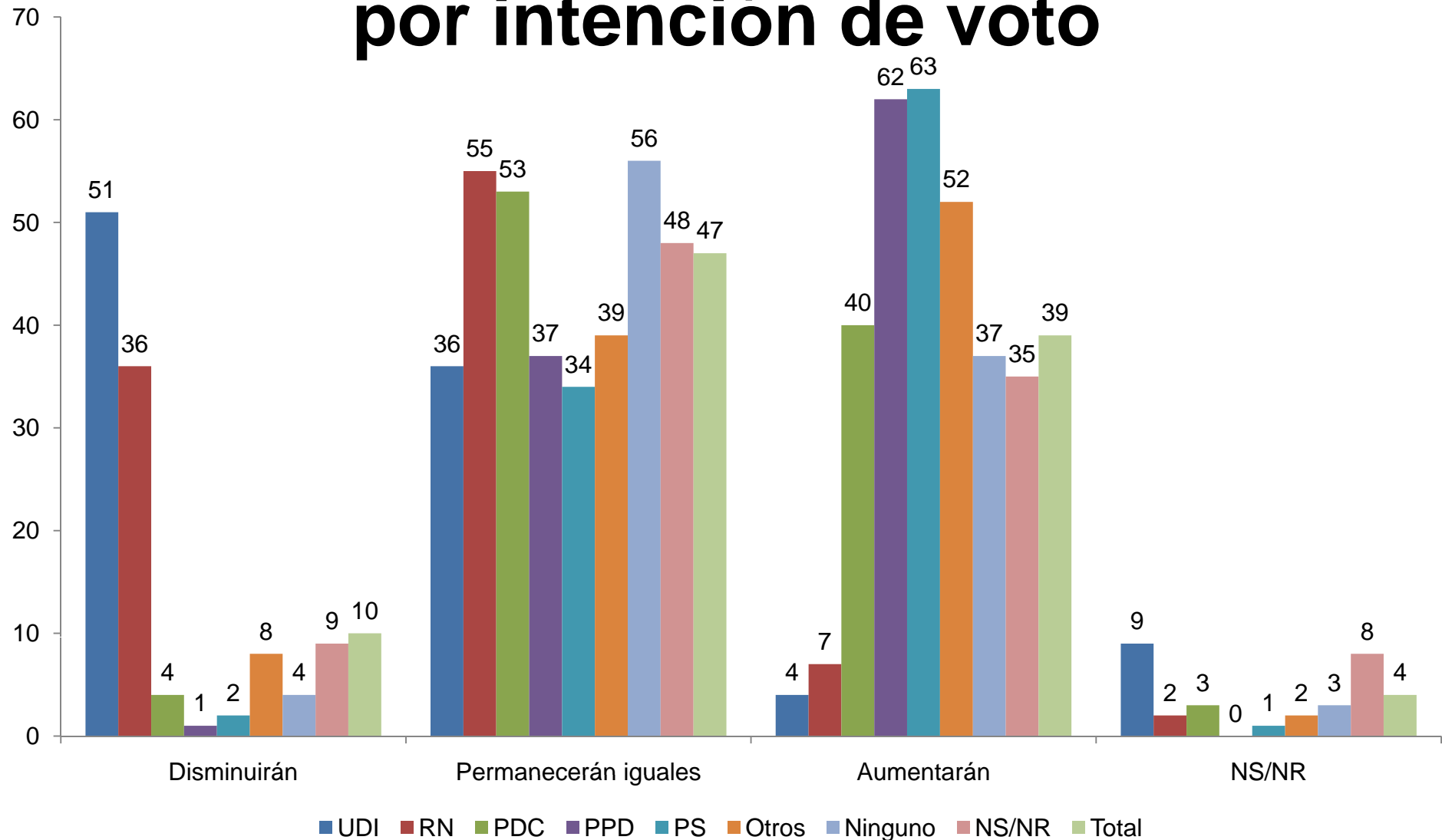

P. Durante el Gobierno del Presidente Piñera cree Ud. que las desigualdades económicas, disminuirán, permanecerán iguales o aumentarán?



# DESIGUALDADES ECONÓMICAS DURANTE EL GOBIERNO DE PIÑERA, por ingreso subjetivo

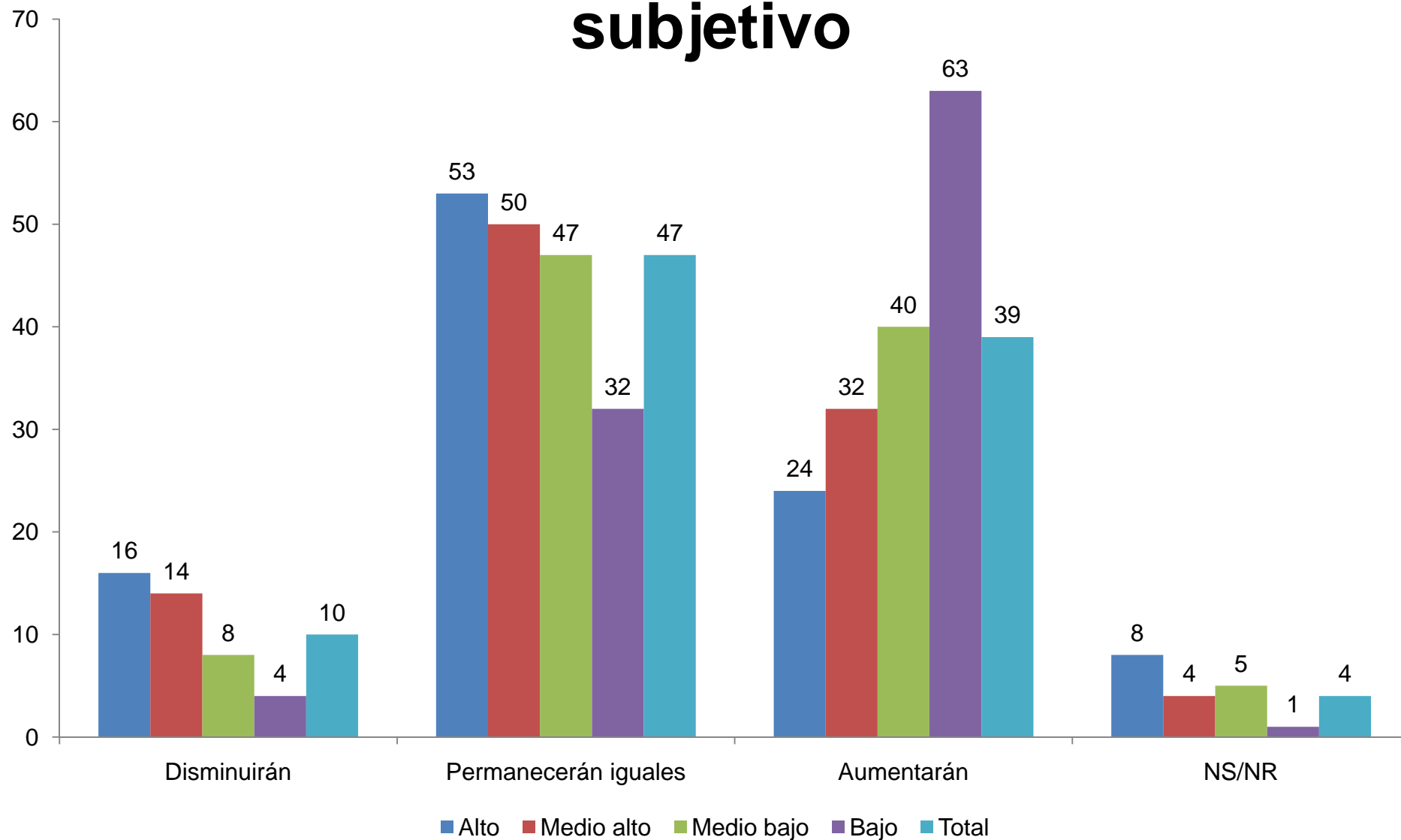

P. Durante el Gobierno del Presidente Piñera cree Ud. que las desigualdades económicas, disminuirán, permanecerán iguales o aumentarán?

Fuente: BARÓMETRO DE LA POLÍTICA, Agosto de 2011

# DESIGUALDADES SOCIALES DURANTE EL GOBIERNO DE PIÑERA, por intención de voto

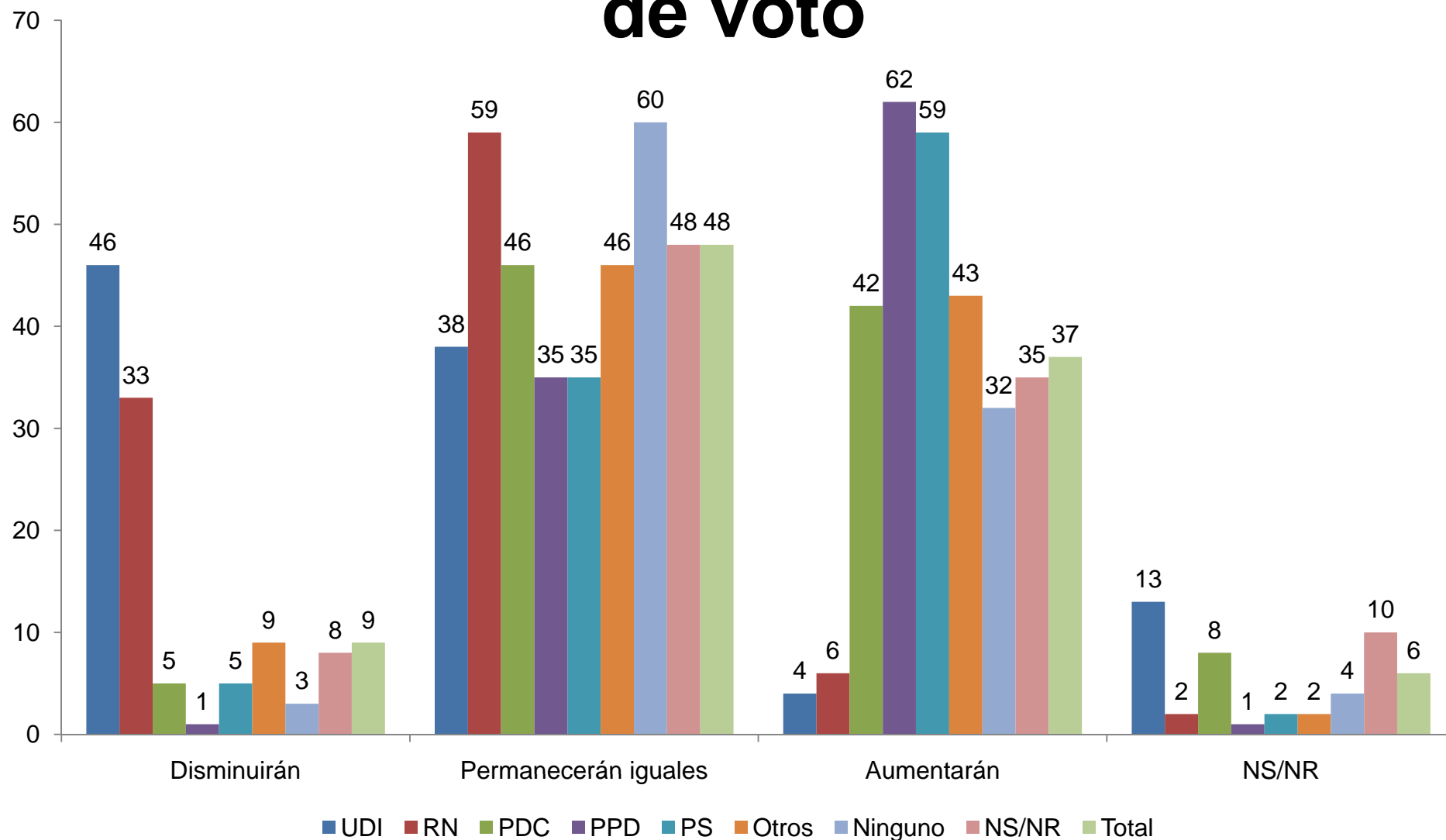

P. ¿Y las desigualdades sociales disminuirán, permanecerán iguales o aumentarán?

Fuente: BARÓMETRO DE LA POLÍTICA, Agosto de 2011

# DESIGUALDADES SOCIALES DURANTE EL GOBIERNO DE PIÑERA, por ingreso subjetivo

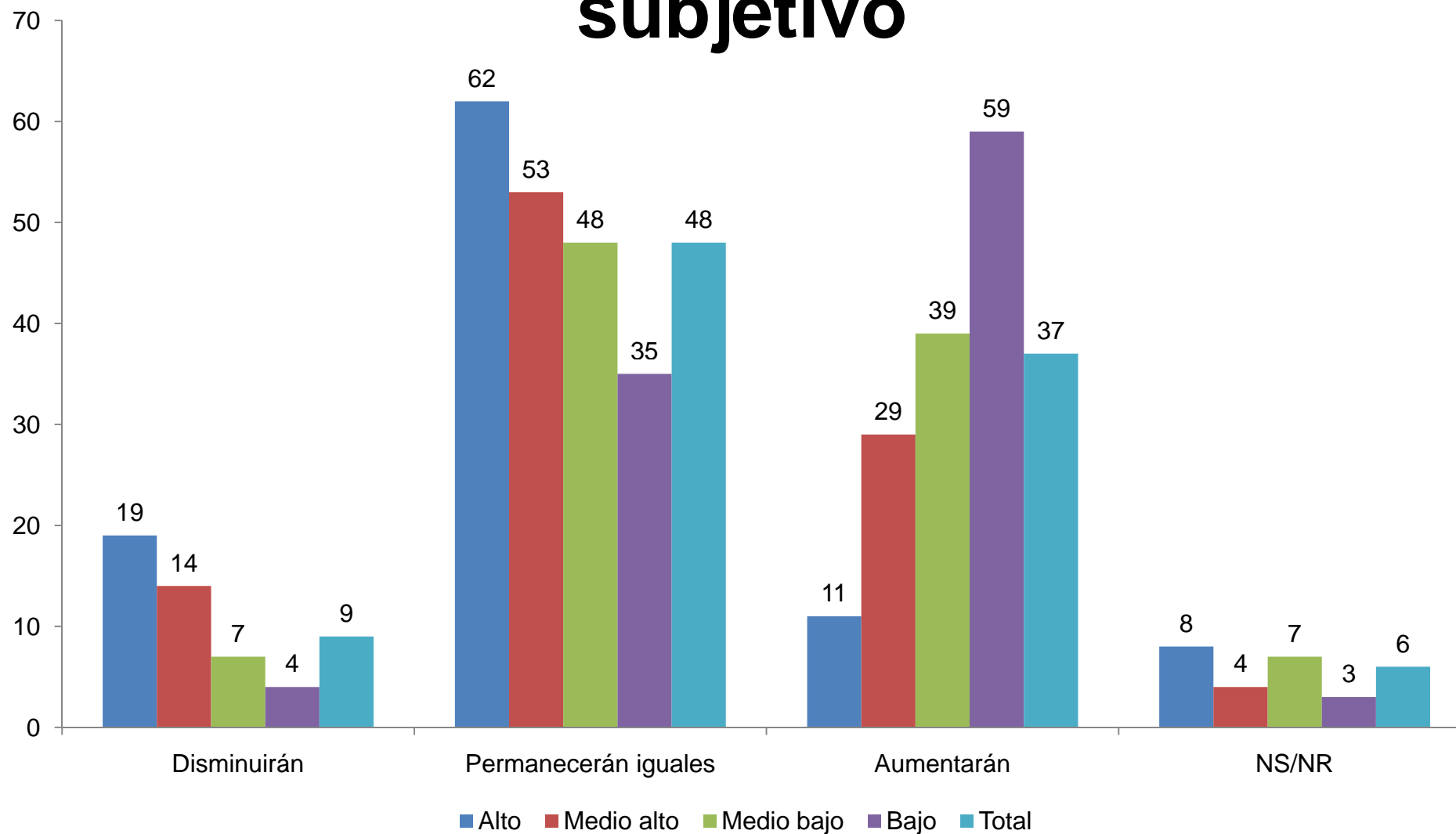

P. ¿Y las desigualdades sociales disminuirán, permanecerán iguales o aumentarán?

Fuente: BARÓMETRO DE LA POLÍTICA, Agosto de 2011

# **10. LA REFORMA A LA CONSTITUCIÓN Y LOS IMPUESTOS**

- La mayoría de los chilenos está a favor de que se reforme la Constitución, 75%. Los grupos más proclives a una reforma constitucional son los encuestados de izquierda y centro, 88% y 76%, respectivamente.**
- De igual manera, un 79% de los encuestados apoya que se suban los impuestos a los más que ganan más.**

# LA REFORMA DE LA CONSTITUCIÓN DE 1980, 2001 - 2011

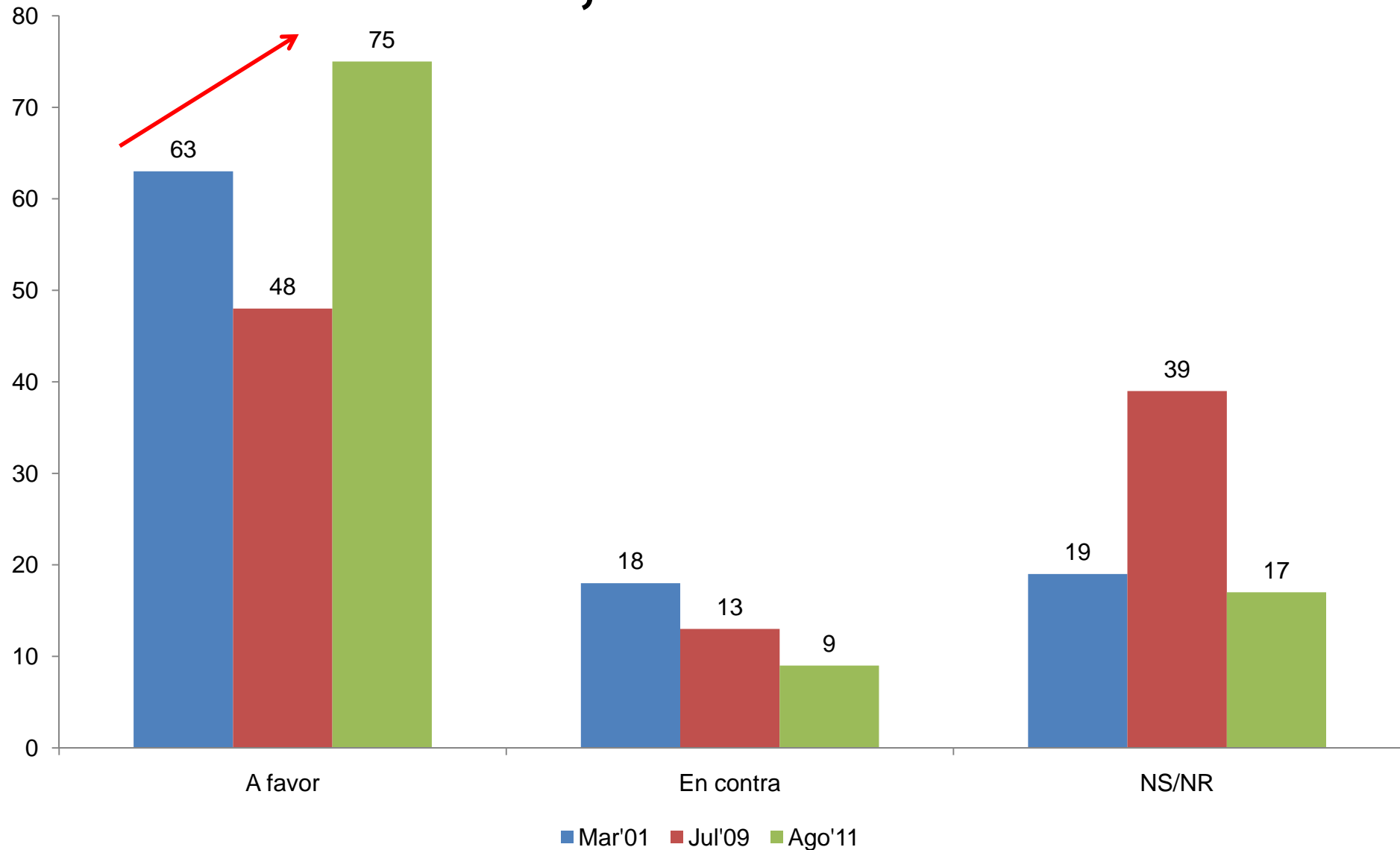

P. ¿Está Ud. a favor o en contra de reformar la Constitución?

FUENTE: BARÓMETRO DE LA POLÍTICA CERC, Agosto de 2011

# LA REFORMA DE LA CONSTITUCIÓN DE 1980, por intención de voto

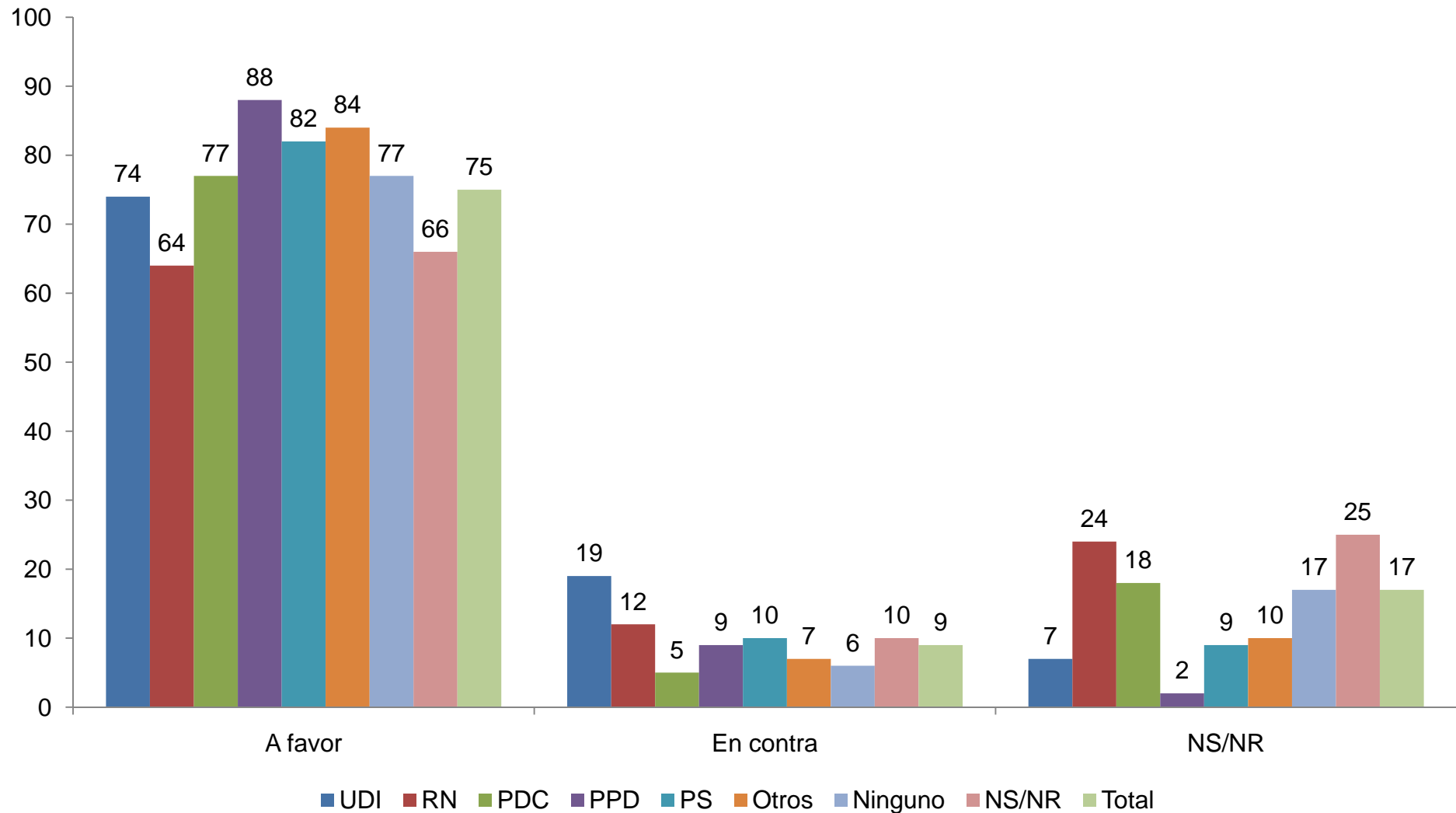

P. ¿Está Ud. a favor o en contra de reformar la Constitución?

FUENTE: BARÓMETRO DE LA POLÍTICA CERC, Agosto de 2011

# SE DEBEN SUBIR LOS IMPUESTOS A LOS QUE MÁS GANAN, por intención de voto

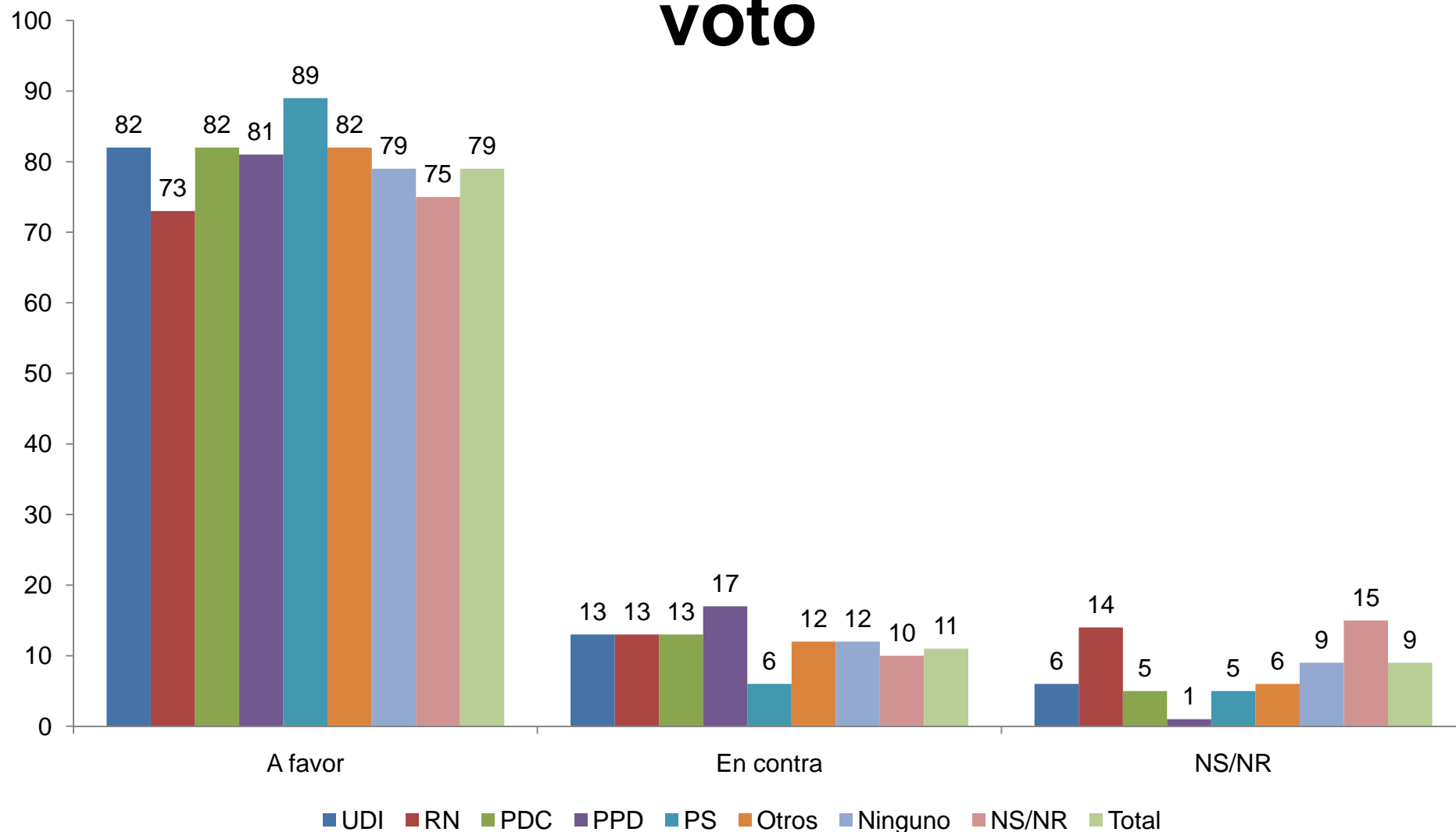

P. ¿Está Ud. a favor o en contra de subir los impuestos a los que ganan más para que el Estado tenga mayores recursos?

FUENTE: BARÓMETRO DE LA POLÍTICA CERC, Agosto de 2011

# SE DEBEN SUBIR LOS IMPUESTOS A LOS QUE MÁS GANAN, por ingreso subjetivo

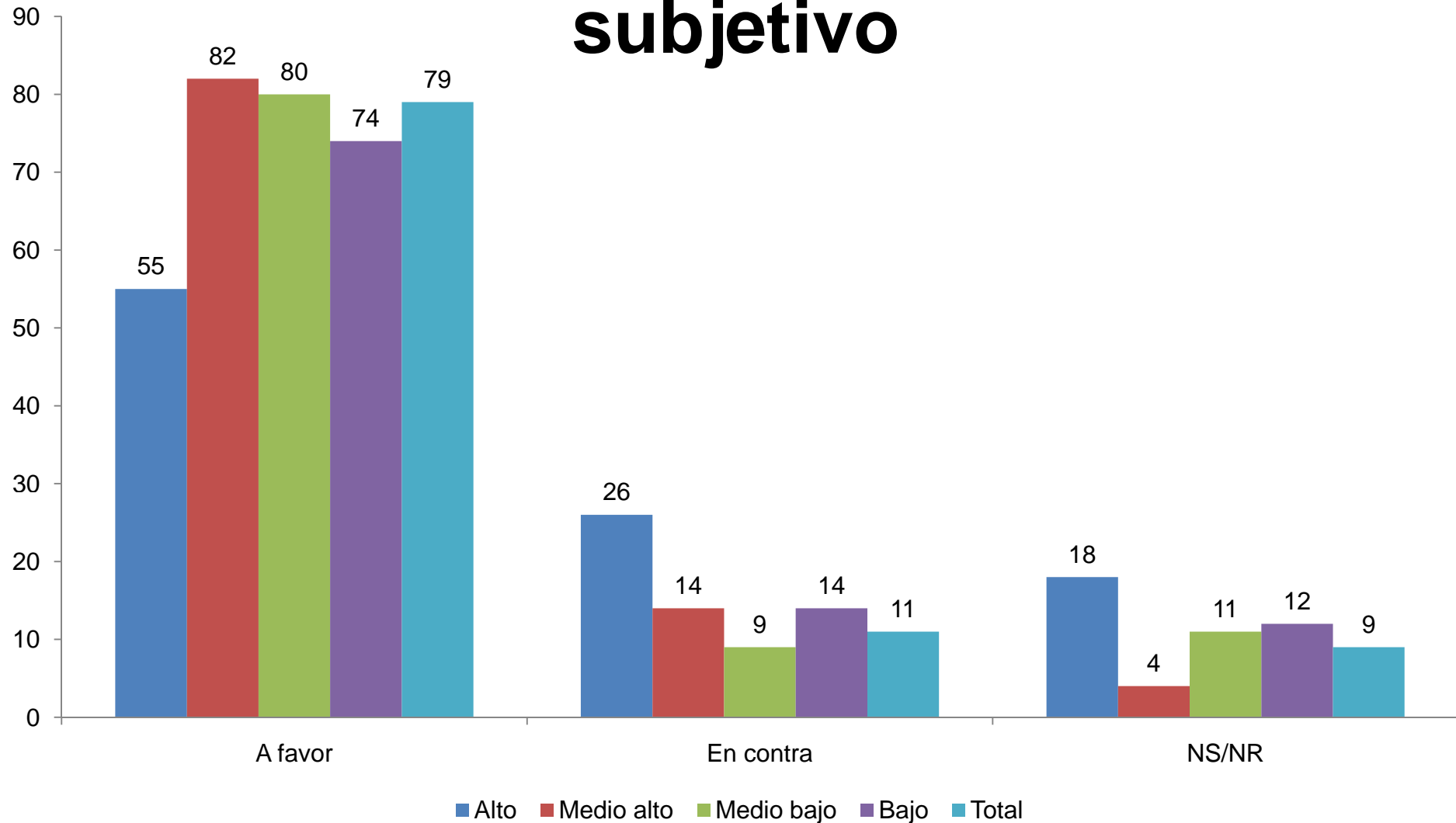

P. ¿Está Ud. a favor o en contra de subir los impuestos a los que ganan más para que el Estado tenga mayores recursos?

FUENTE: BARÓMETRO DE LA POLÍTICA CERC, Agosto de 2011



# **11. LAS MOVILIZACIONES ESTUDIANTILES**

- **Un 89% apoya las demandas de los estudiantes. Un apoyo transversal en la sociedad chilena.**
- **El 71% está a favor de un plebiscito para encontrar alguna solución al problema estudiantil.**
- **Un 37% cree que el gobierno no está interesado en resolver el problema, otro 37% cree que sólo quiere ganarle la batalla a los estudiantes, mientras sólo un 22% dice que el gobierno quiere solucionar el problema.**

# APOYO A LAS DEMANDAS DE LOS ESTUDIANTES

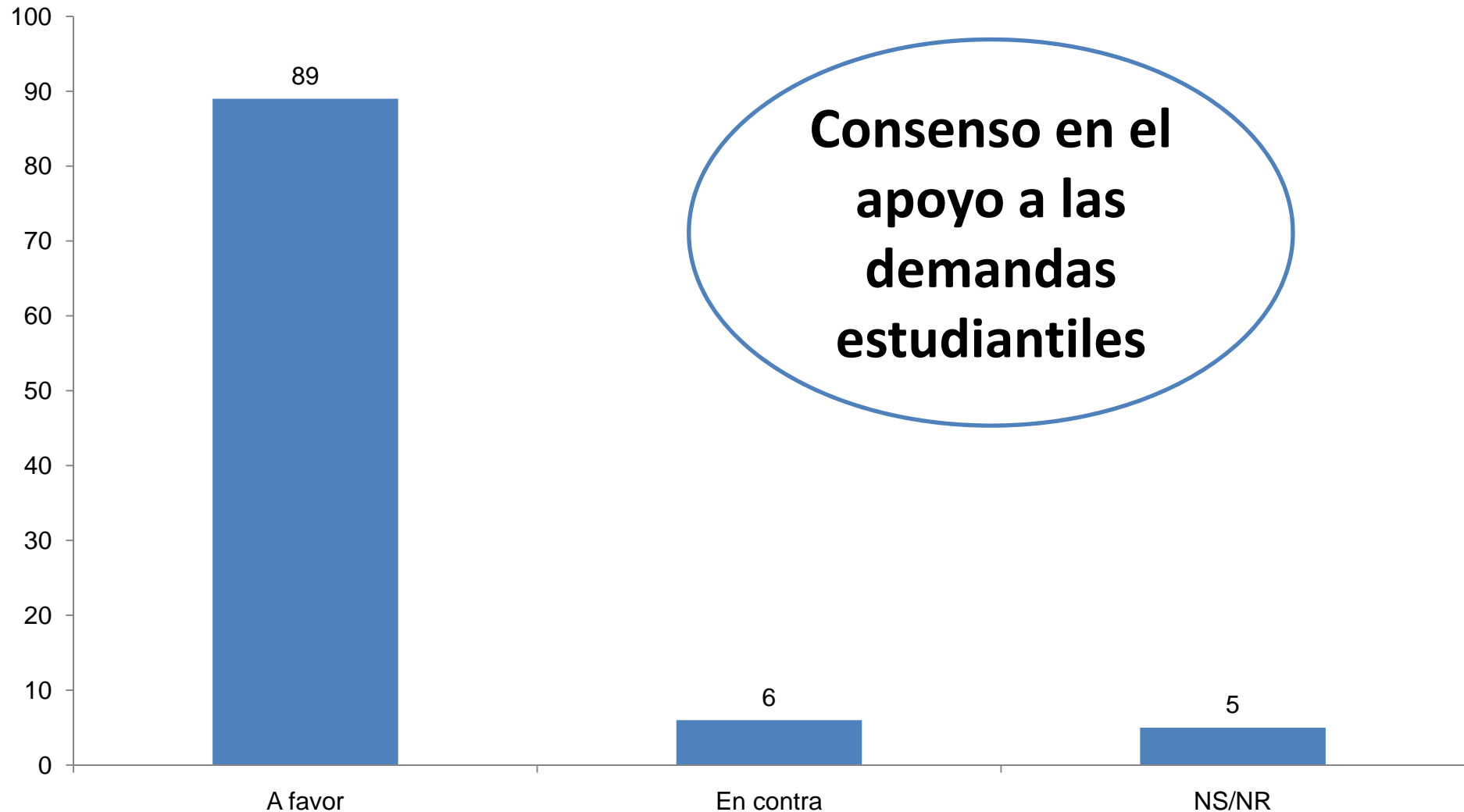

P. ¿Está Ud. a favor o en contra de las demandas de los estudiantes?

FUENTE: BARÓMETRO DE LA POLÍTICA CERC, Agosto de 2011

# APOYO A LAS DEMANDAS DE LOS ESTUDIANTES, por escala política

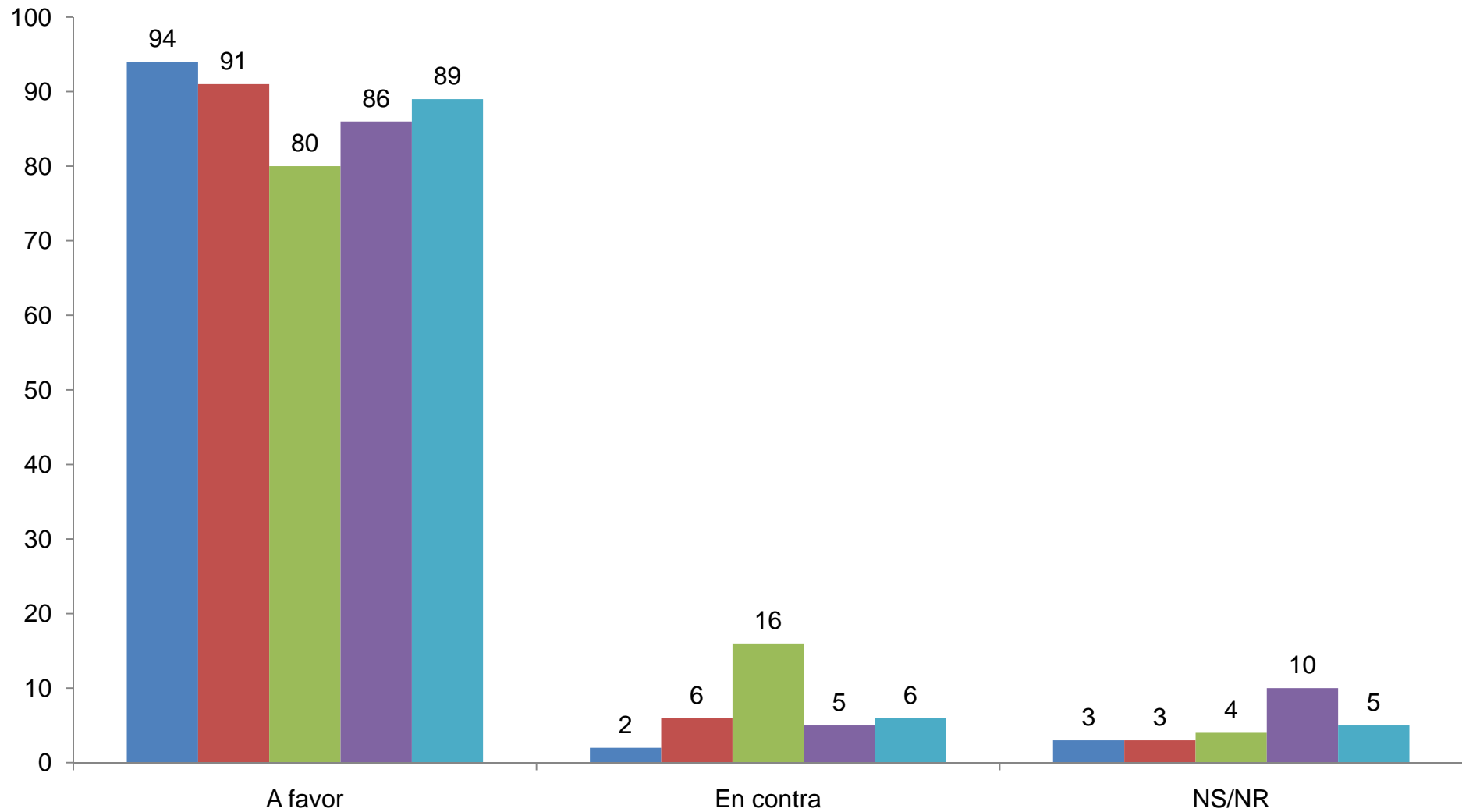

Izquierda Centro Derecha Ninguno Total

P. ¿Está Ud. a favor o en contra de las demandas de los estudiantes?

FUENTE: BARÓMETRO DE LA POLÍTICA CERC, Agosto de 2011

# APOYO A LAS DEMANDAS DE LOS ESTUDIANTES, por intención de voto

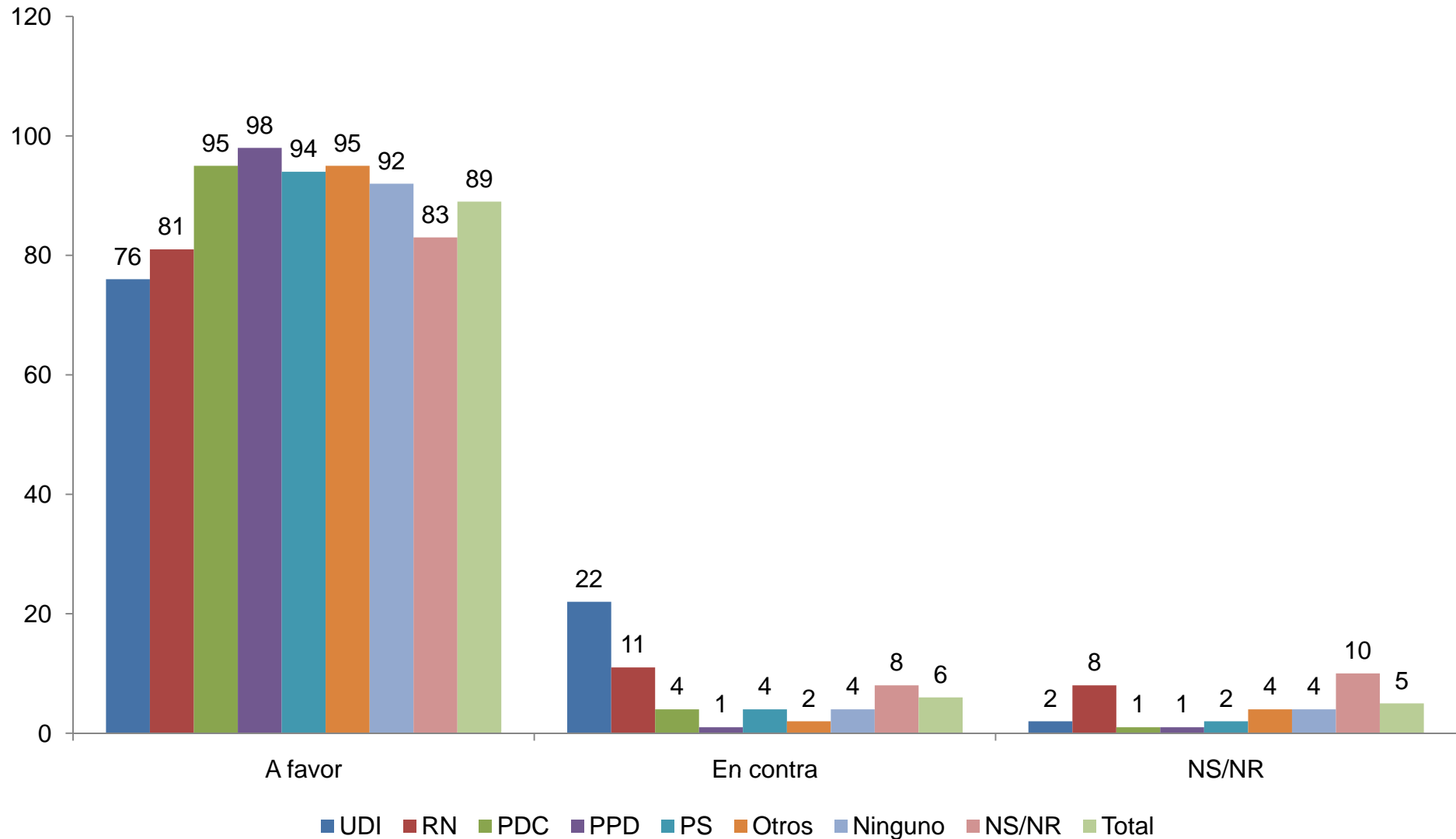

P. ¿Está Ud. a favor o en contra de las demandas de los estudiantes?

FUENTE: BARÓMETRO DE LA POLÍTICA CERC, Agosto de 2011

# APOYO A LAS DEMANDAS DE LOS ESTUDIANTES, por ingreso subjetivo

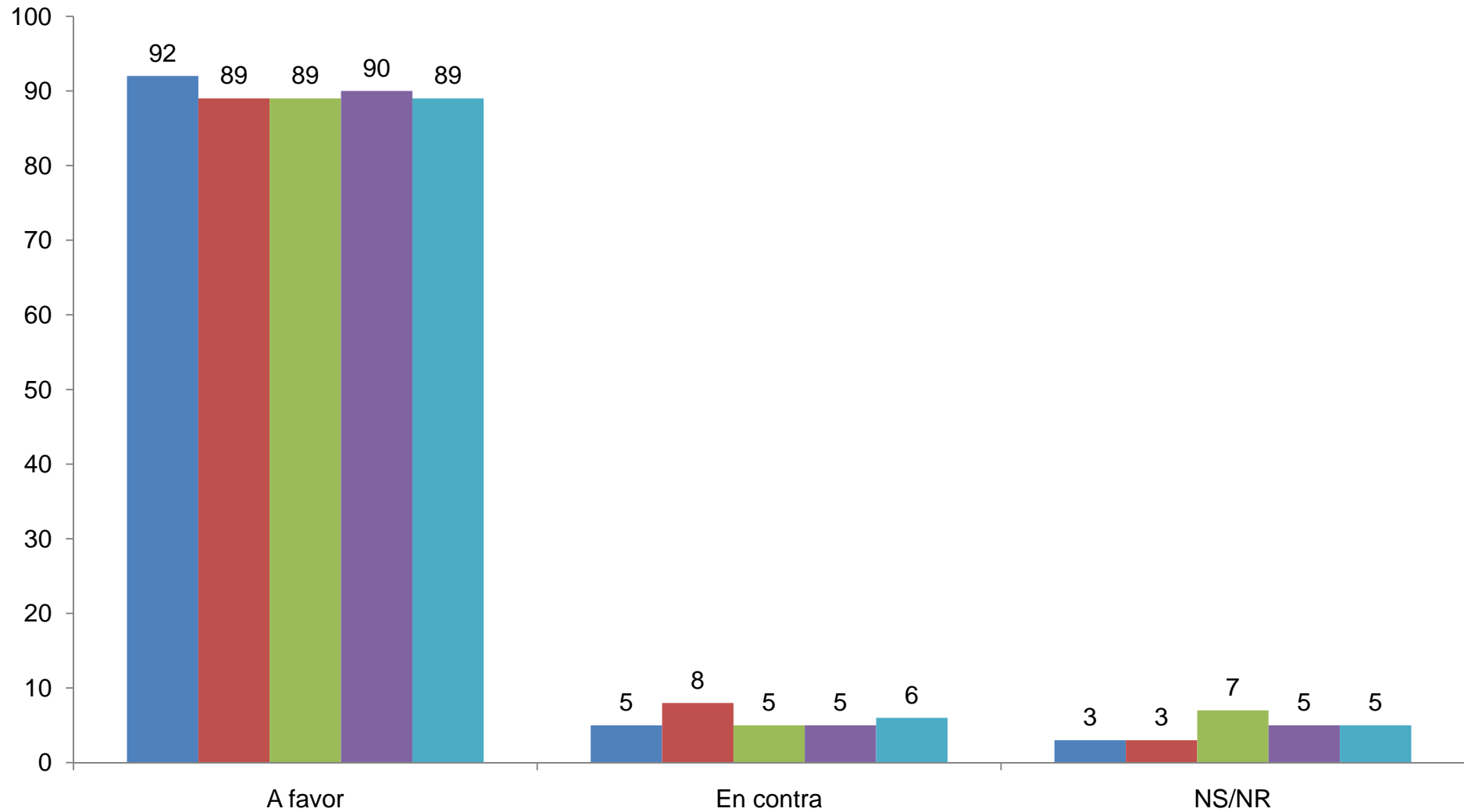

■ Alto ■ Medio alto ■ Medio bajo ■ Bajo ■ Total

P. ¿Está Ud. a favor o en contra de las demandas de los estudiantes?

FUENTE: BARÓMETRO DE LA POLÍTICA CERC, Agosto de 2011

# APOYO A LAS DEMANDAS DE LOS ESTUDIANTES, por edad

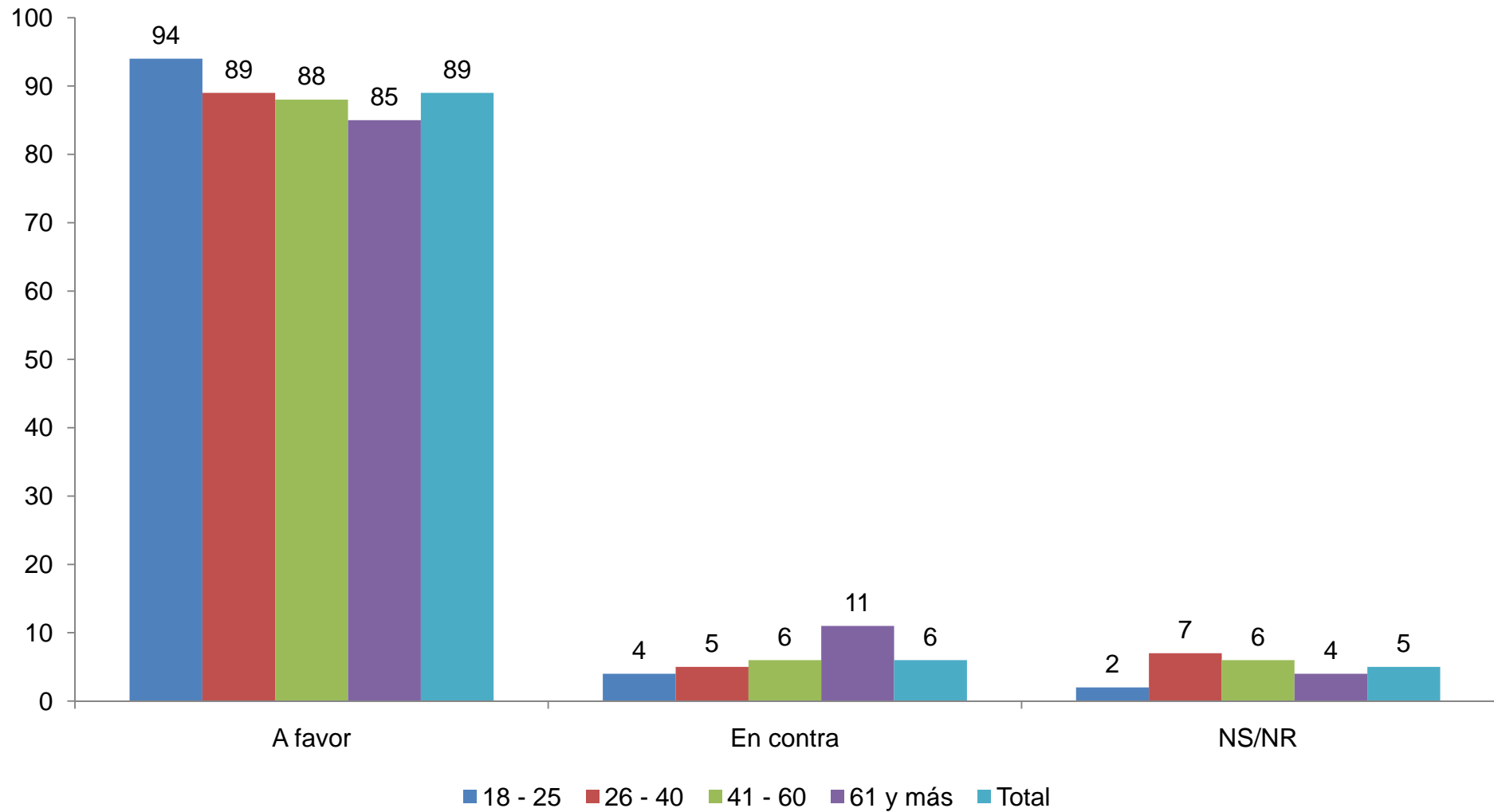

P. ¿Está Ud. a favor o en contra de las demandas de los estudiantes?

FUENTE: BARÓMETRO DE LA POLÍTICA CERC, Agosto de 2011

# PLEBISCITO PARA ELEGIR UNA SOLUCIÓN AL PROBLEMA DE LA EDUCACIÓN

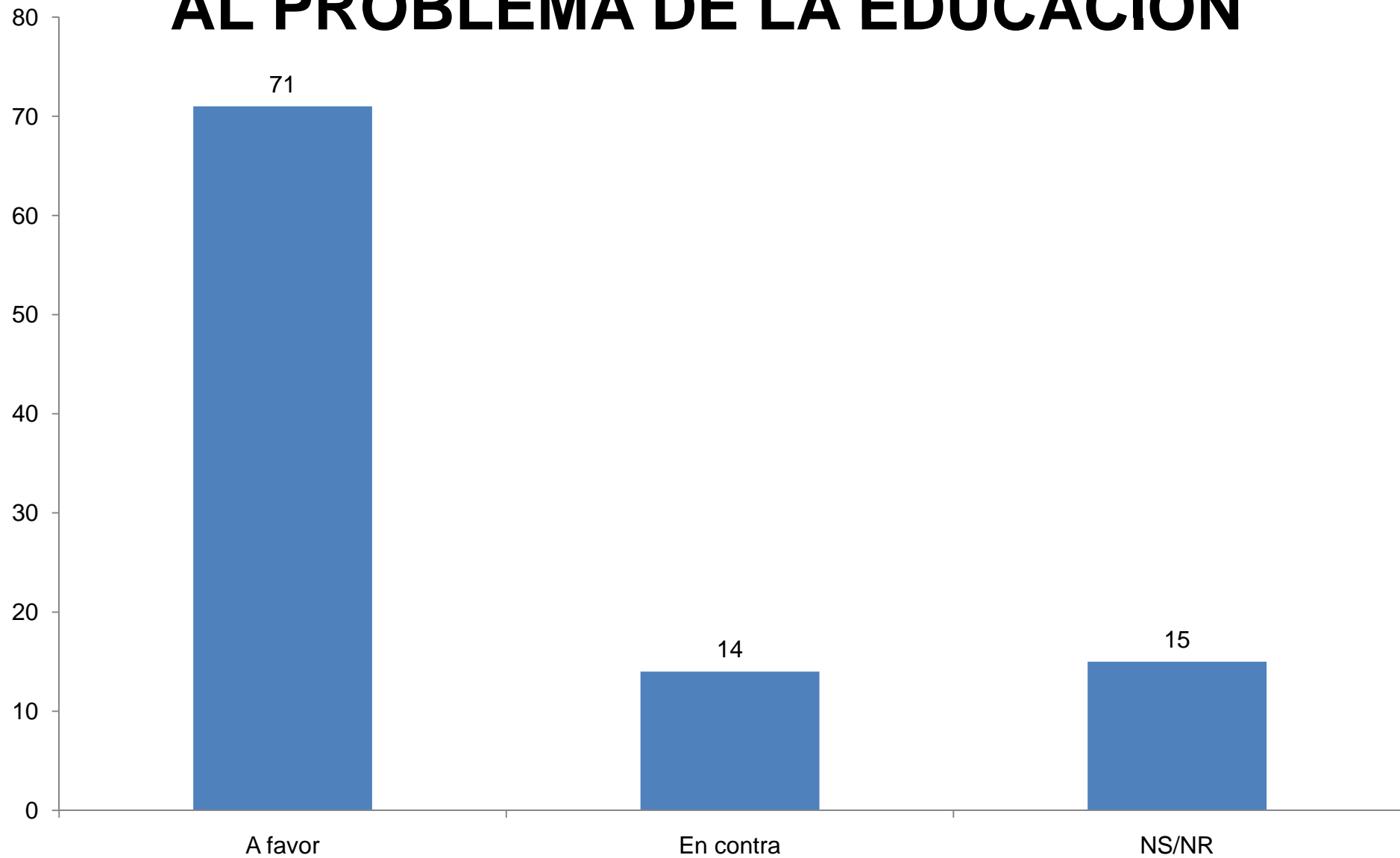

P. ¿Está Ud. a favor o en contra de un plebiscito para elegir entre distintas alternativas de solución al problema de la educación?

FUENTE: BARÓMETRO DE LA POLÍTICA CERC, Agosto de 2011

# UN PLEBISCITO PARA ELEGIR UNA SOLUCIÓN AL PROBLEMA DE LA EDUCACIÓN, por escala política

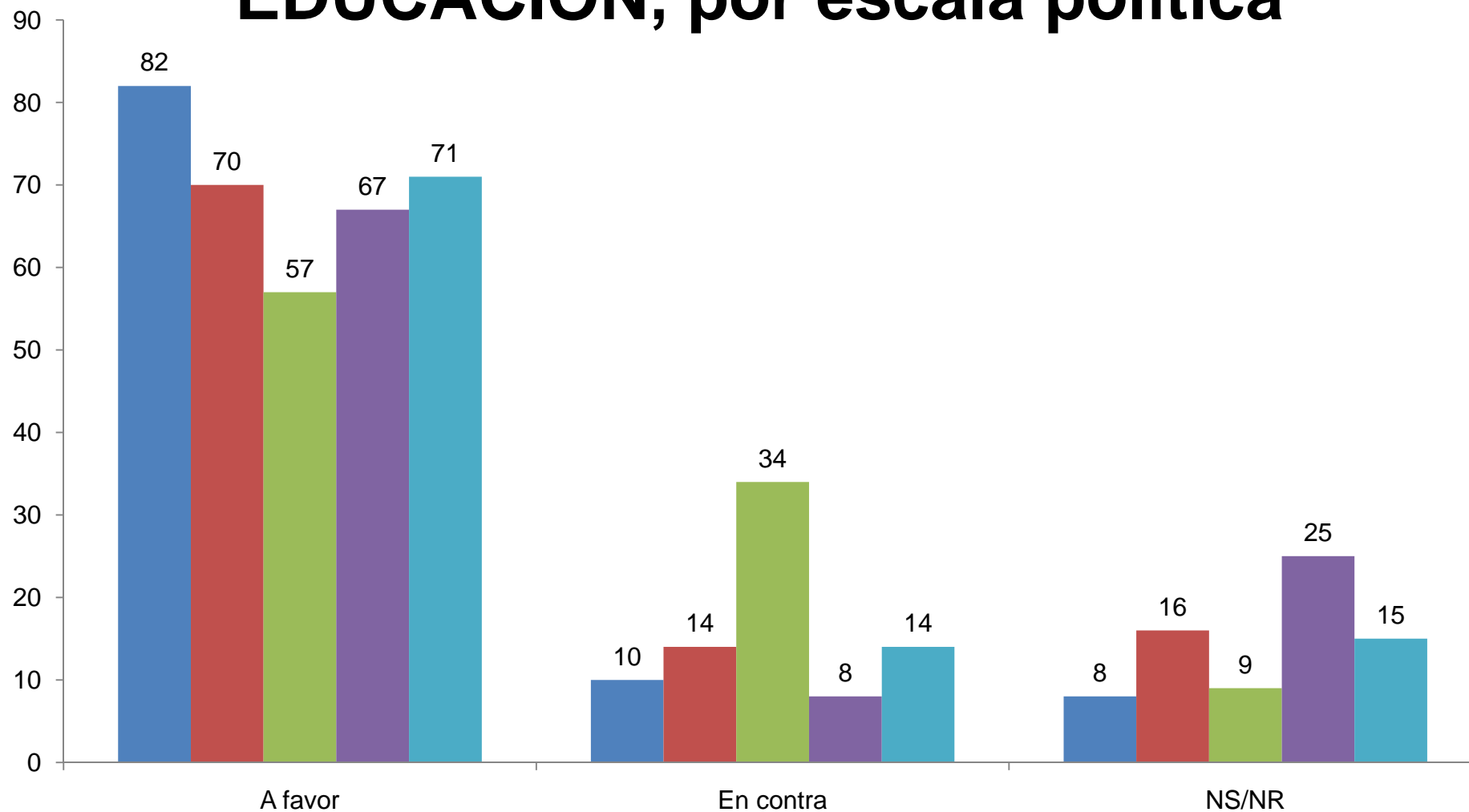

Izquierda Centro Derecha Ninguno Total

P. ¿Está Ud. a favor o en contra de un plebiscito para elegir entre distintas alternativas de solución al problema de la educación?

FUENTE: BARÓMETRO DE LA POLÍTICA CERC, Agosto de 2011



# PLEBISCITO PARA ELEGIR UNA SOLUCIÓN AL PROBLEMA DE LA EDUCACIÓN, por voto

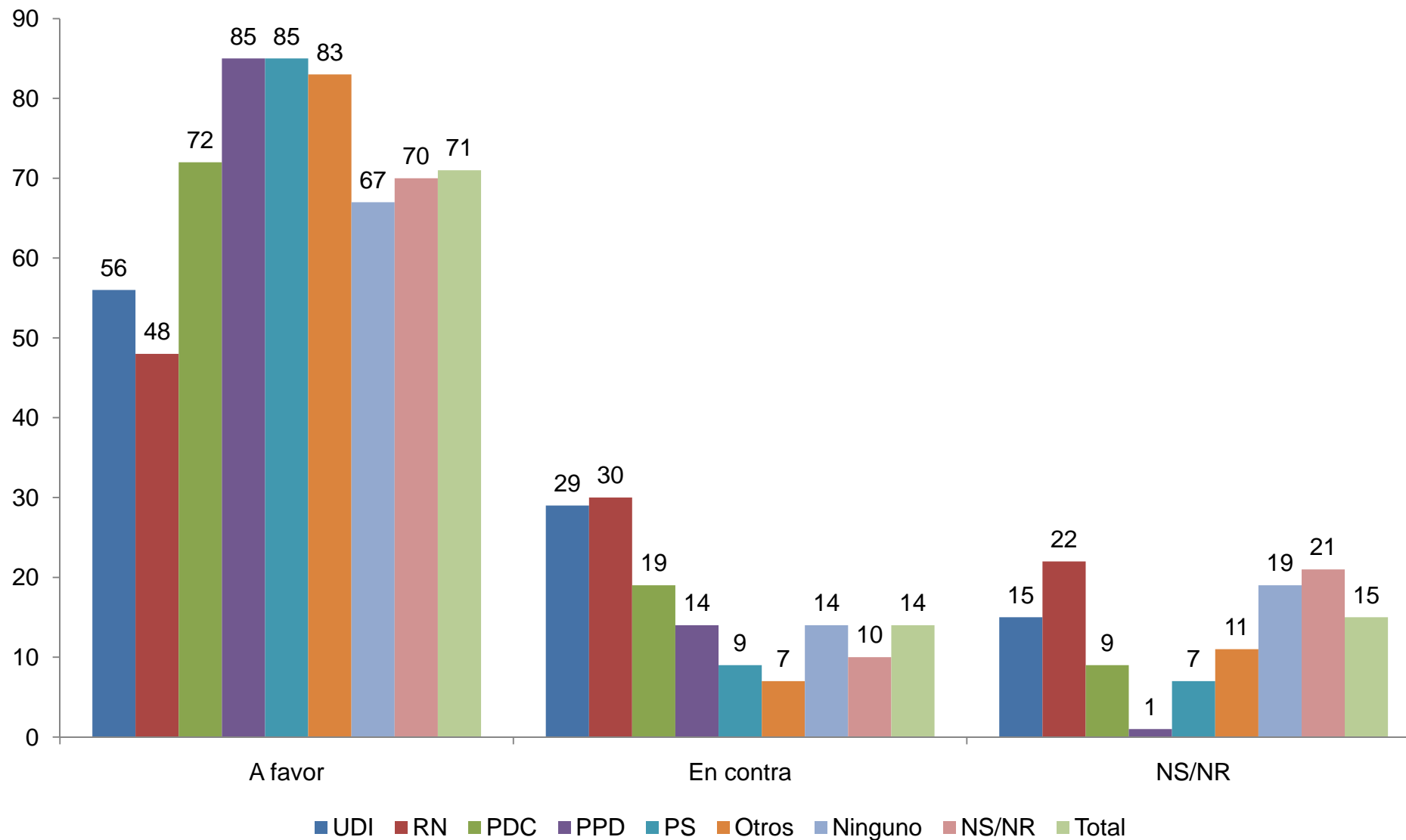

P. ¿Está Ud. a favor o en contra de un plebiscito para elegir entre distintas alternativas de solución al problema de la educación?

FUENTE: BARÓMETRO DE LA POLÍTICA CERC, Agosto de 2011

# PLEBISCITO PARA ELEGIR UNA SOLUCIÓN AL PROBLEMA DE LA EDUCACIÓN, por ingreso subjetivo

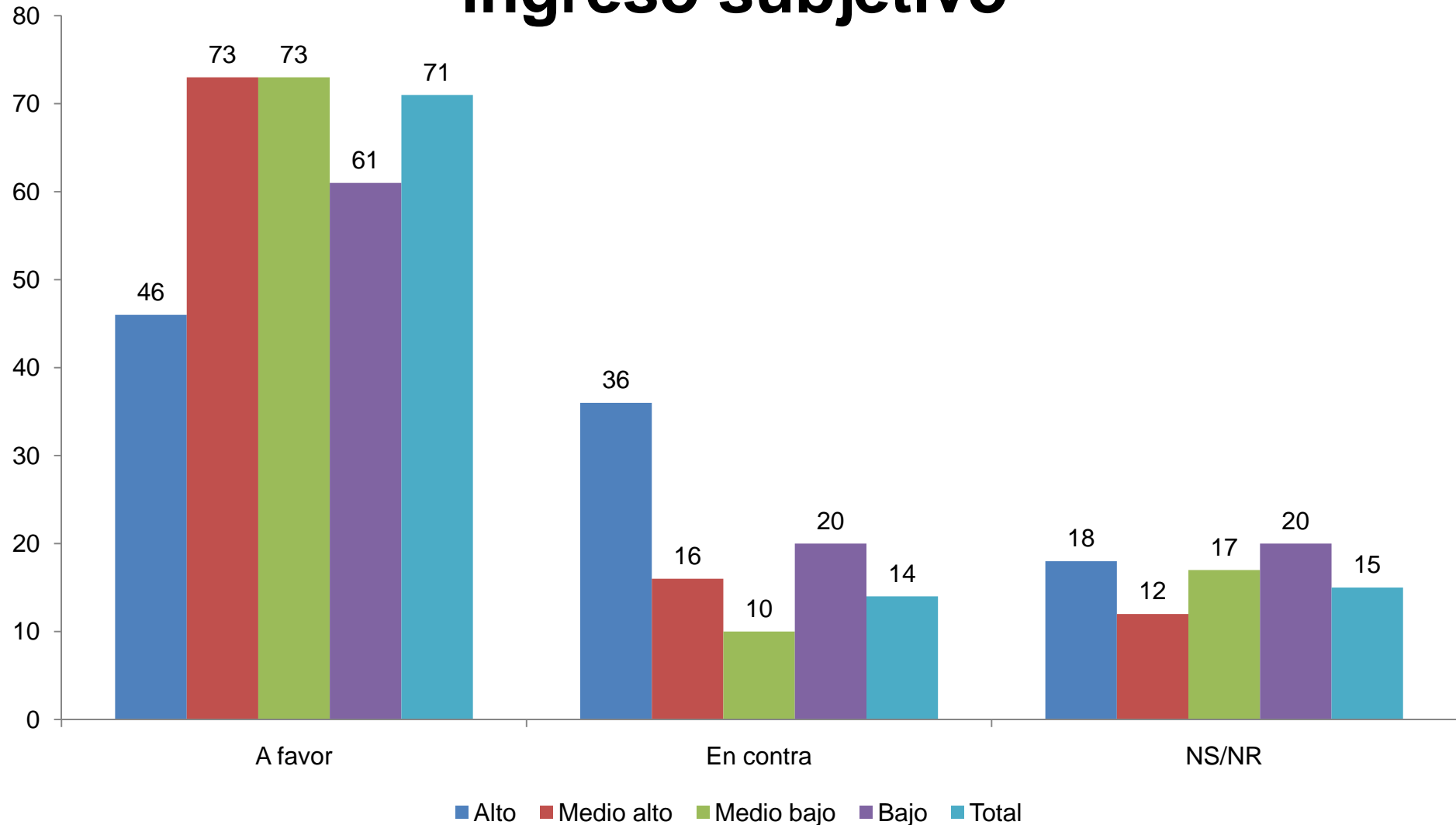

P. ¿Está Ud. a favor o en contra de un plebiscito para elegir entre distintas alternativas de solución al problema de la educación?

FUENTE: BARÓMETRO DE LA POLÍTICA CERC, Agosto de 2011

# PLEBISCITO PARA ELEGIR UNA SOLUCIÓN AL PROBLEMA DE LA EDUCACIÓN, por edad

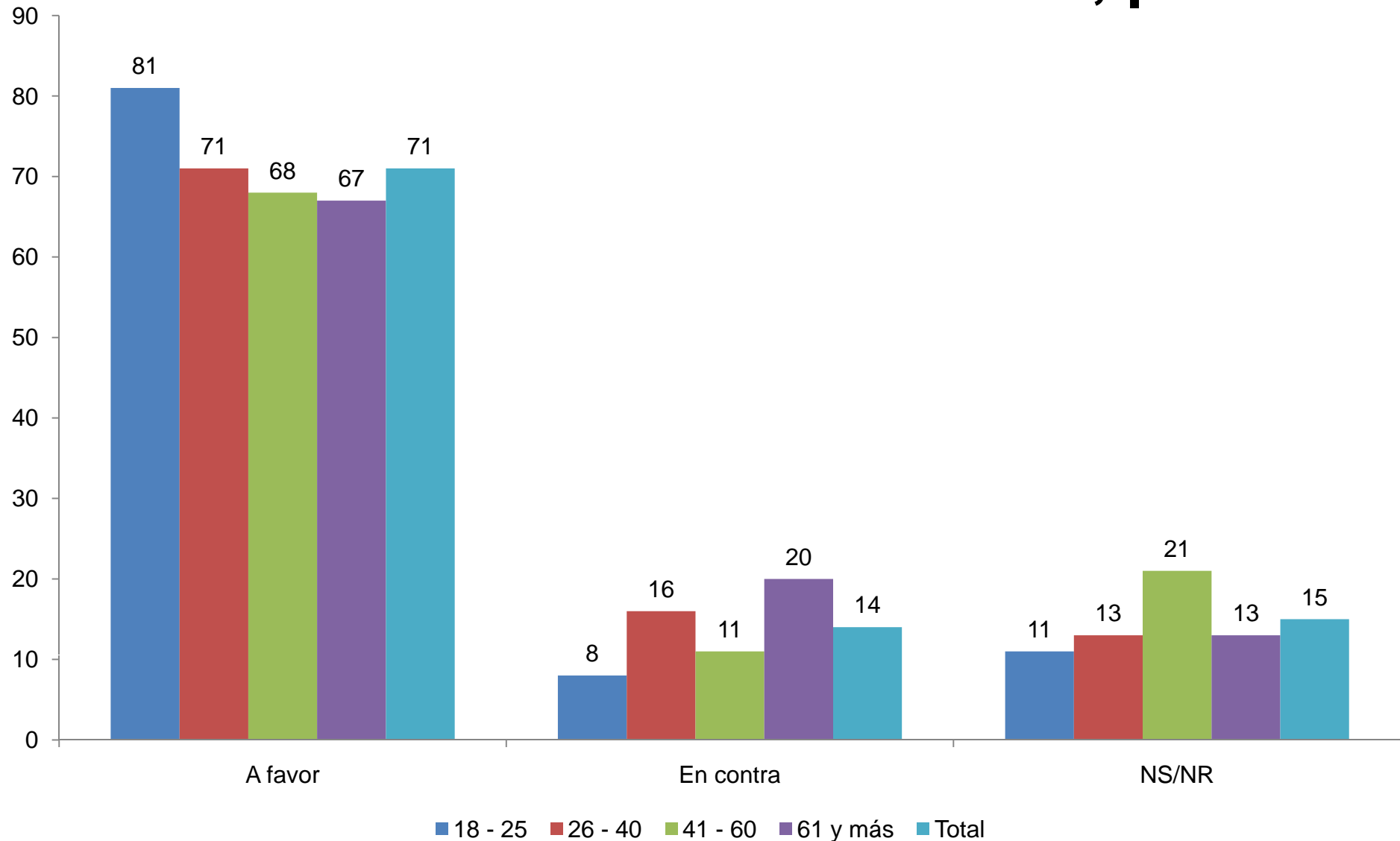

P. ¿Está Ud. a favor o en contra de un plebiscito para elegir entre distintas alternativas de solución al problema de la educación?

FUENTE: BARÓMETRO DE LA POLÍTICA CERC, Agosto de 2011

# ¿CUÁL ES LA POSTURA DEL GOBIERNO FRENTE AL MOVIMIENTO ESTUDIANTIL?

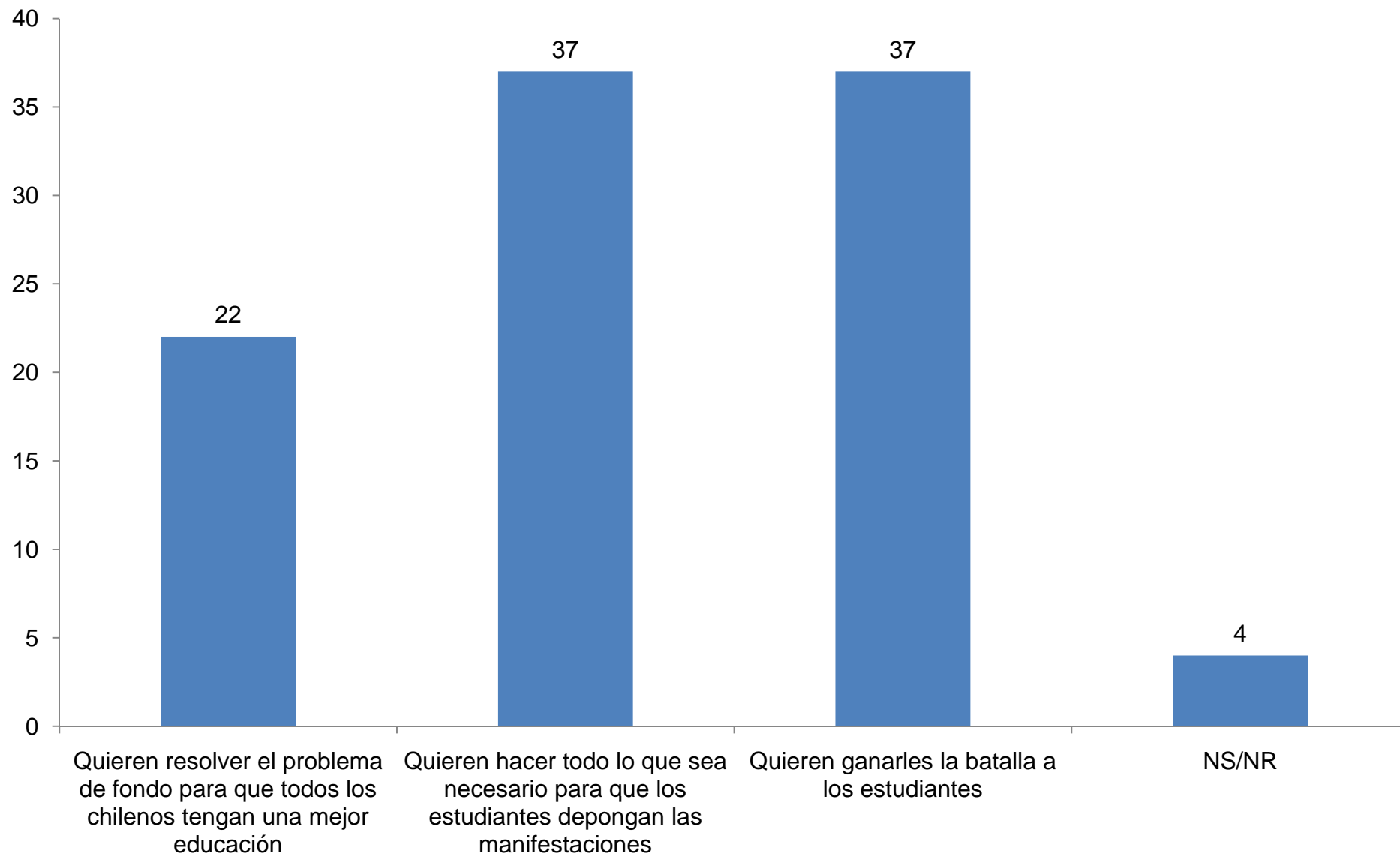

P. ¿Cuál de las siguientes frases cree usted que mejor refleja la postura del gobierno frente al movimiento estudiantil?

FUENTE: BARÓMETRO DE LA POLÍTICA CERC, Agosto de 2011

# ¿CUÁL ES LA POSTURA DEL GOBIERNO FRENTE AL MOVIMIENTO ESTUDIANTIL?, por intención de voto

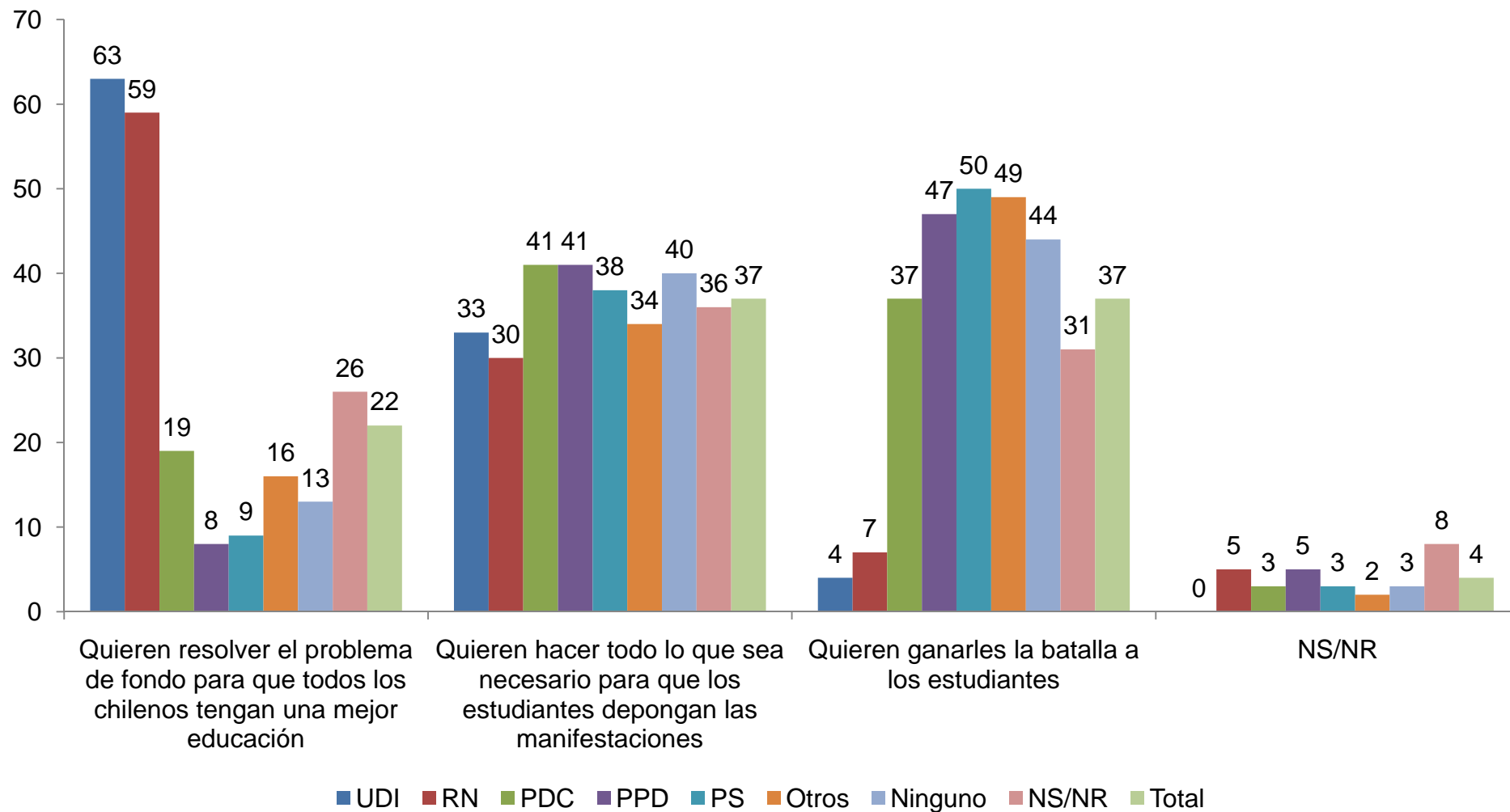

P. ¿Cuál de las siguientes frases cree usted que mejor refleja la postura del gobierno frente al movimiento estudiantil?

FUENTE: BARÓMETRO DE LA POLÍTICA CERC, Agosto de 2011

# 12. PARTICIPACIÓN EN LAS MOVILIZACIONES

en Millones de personas

- **Los que no participan** **4.400.000**
  - No participaría 21%
  - No sabe si participaría 19%
  - Total que no participa 40%
- **Los participantes activos** **3.500.000**
  - En todas 6%
  - En algunas 26%
  - Total de participantes activos 32%
- **Los potenciales participantes** **2.600.000**
  - Le gustaría participar 24%
  - No responde 6%

# PARTICIPACIÓN EN LAS MANIFESTACIONES ESTUDIANTILES

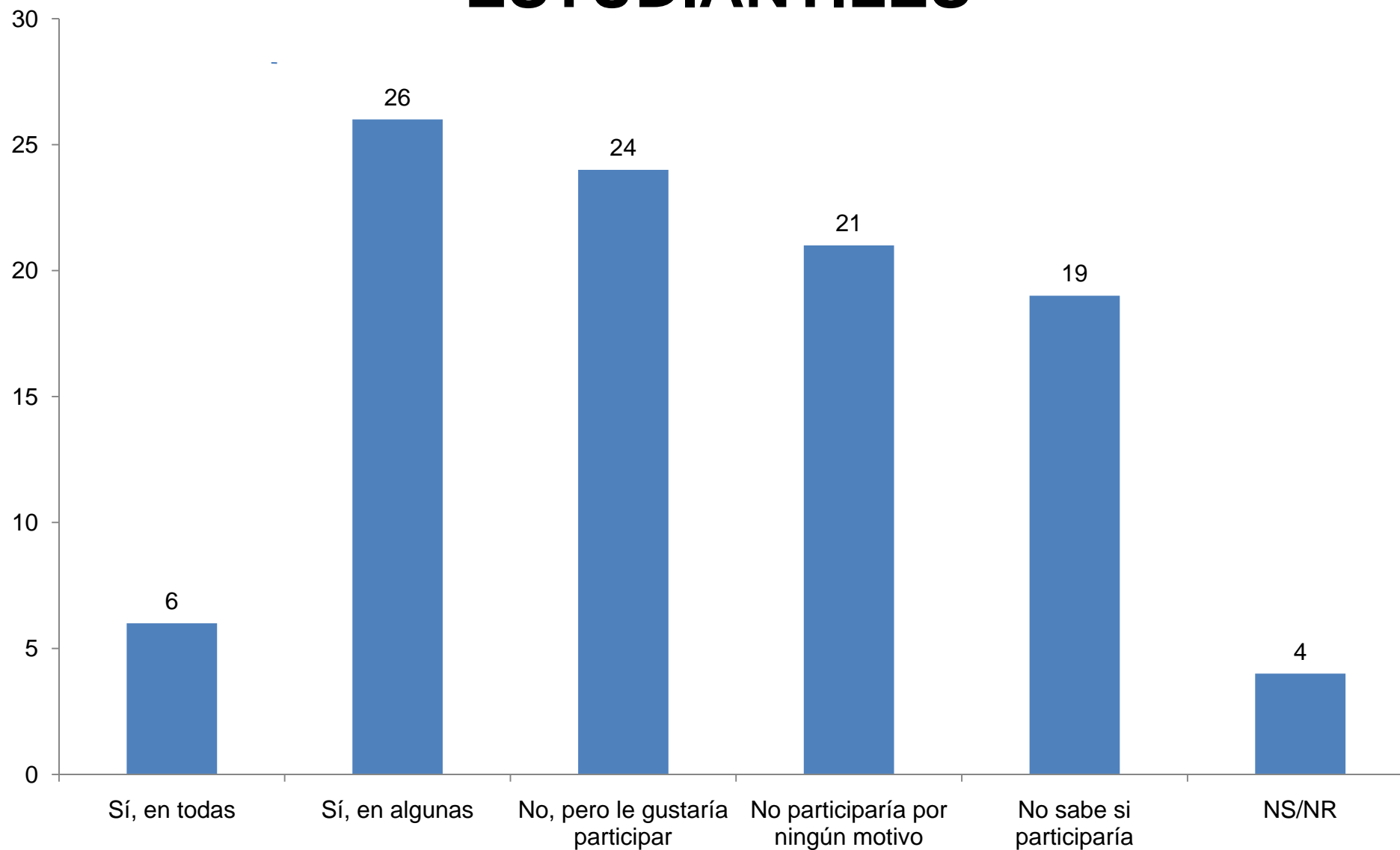

P. ¿Participó Ud. o un miembro de su familia en alguna de las manifestaciones convocadas por los estudiantes (de cualquier tipo)?

FUENTE: BARÓMETRO DE LA POLÍTICA CERC, Agosto de 2011

# PARTICIPACIÓN EN LAS MANIFESTACIONES ESTUDIANTILES, por aprobación presidencial

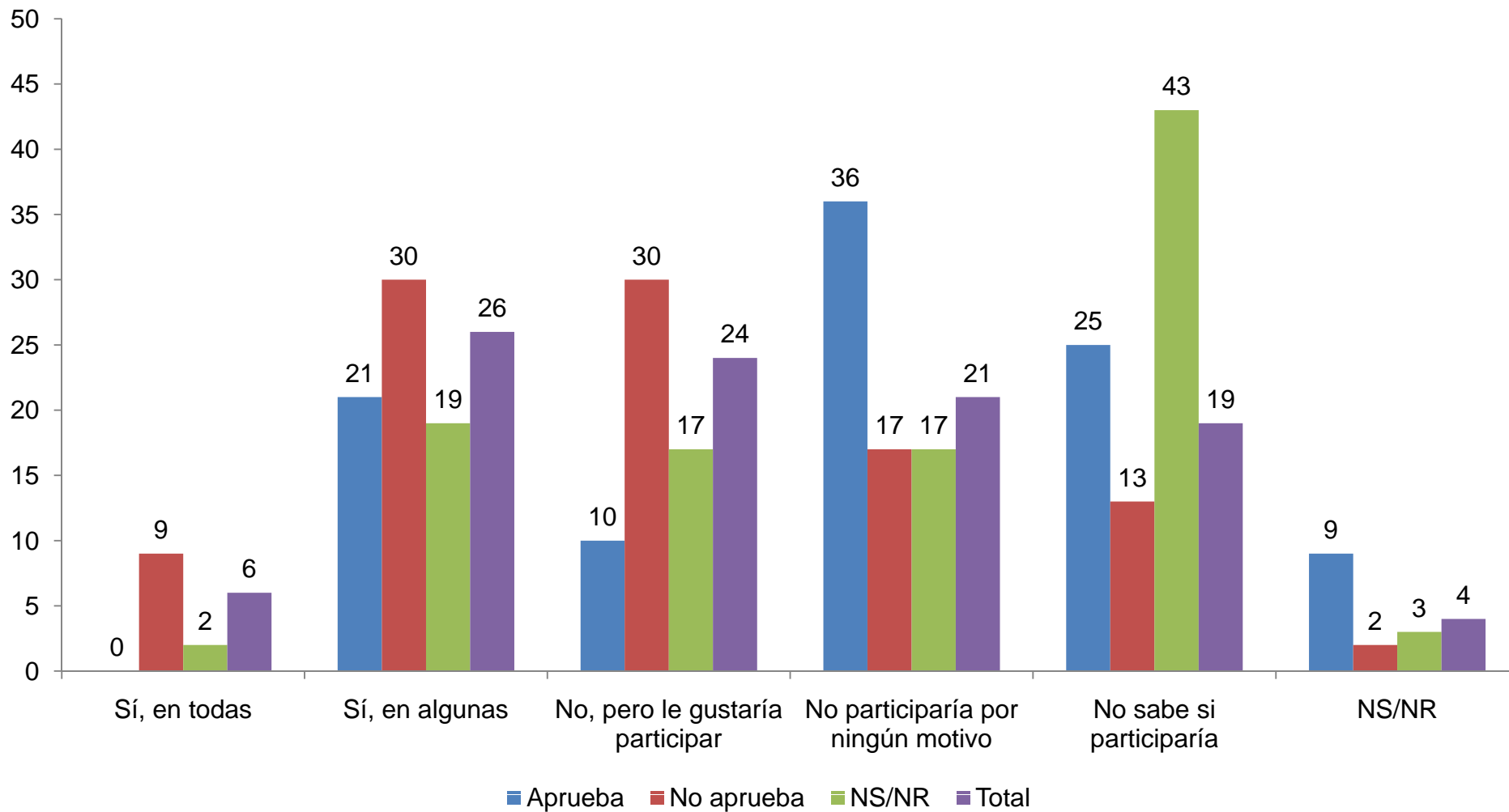

P. ¿Participó Ud. o un miembro de su familia en alguna de las manifestaciones convocadas por los estudiantes?

FUENTE: BARÓMETRO DE LA POLÍTICA CERC, Agosto de 2011



# PARTICIPACIÓN EN LAS MANIFESTACIONES ESTUDIANTILES, por edad

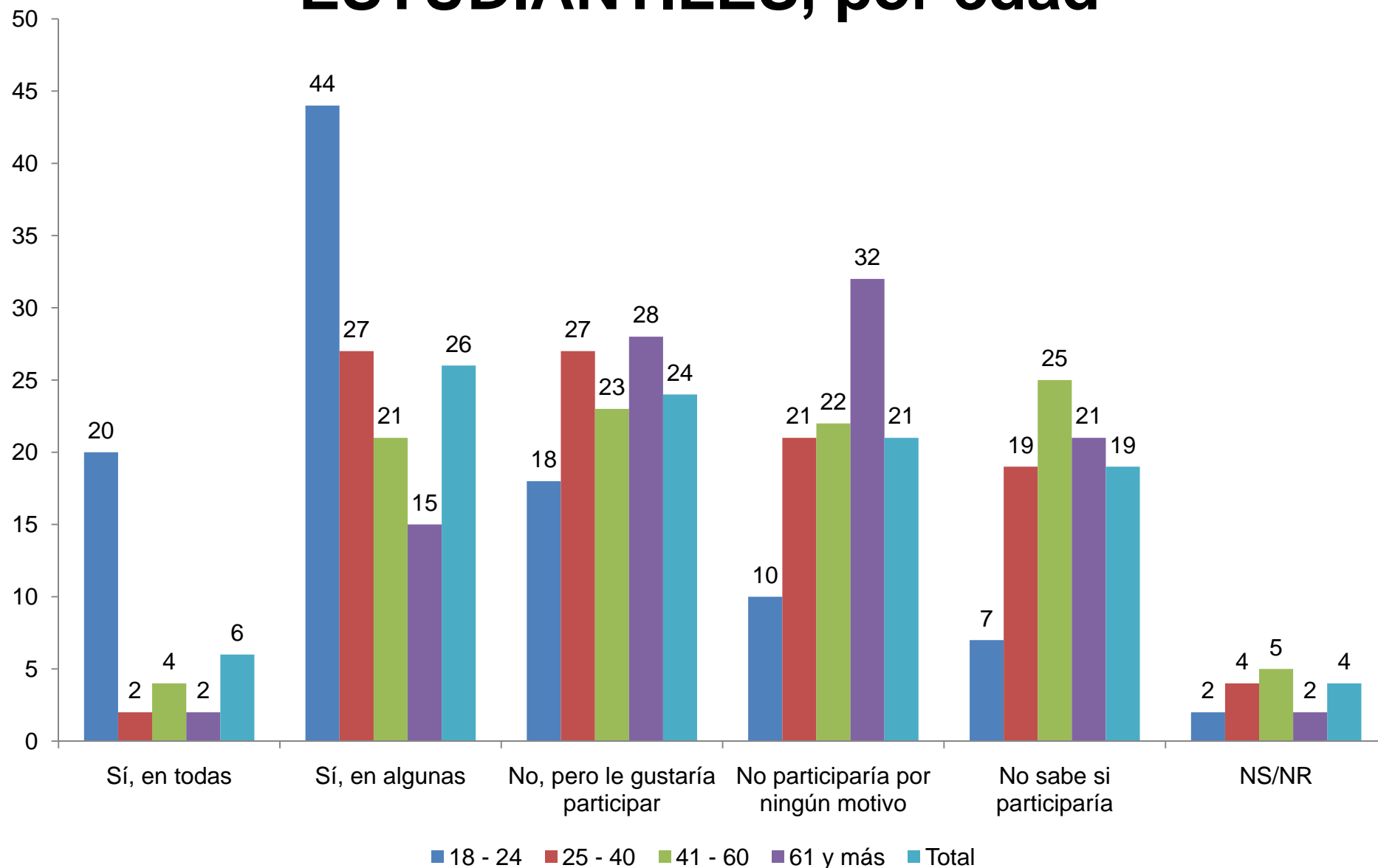

P. ¿Participó Ud. o un miembro de su familia en alguna de las manifestaciones convocadas por los estudiantes?

FUENTE: BARÓMETRO DE LA POLÍTICA CERC, Agosto de 2011

# PARTICIPACIÓN EN LAS MANIFESTACIONES ESTUDIANTILES, por escala política

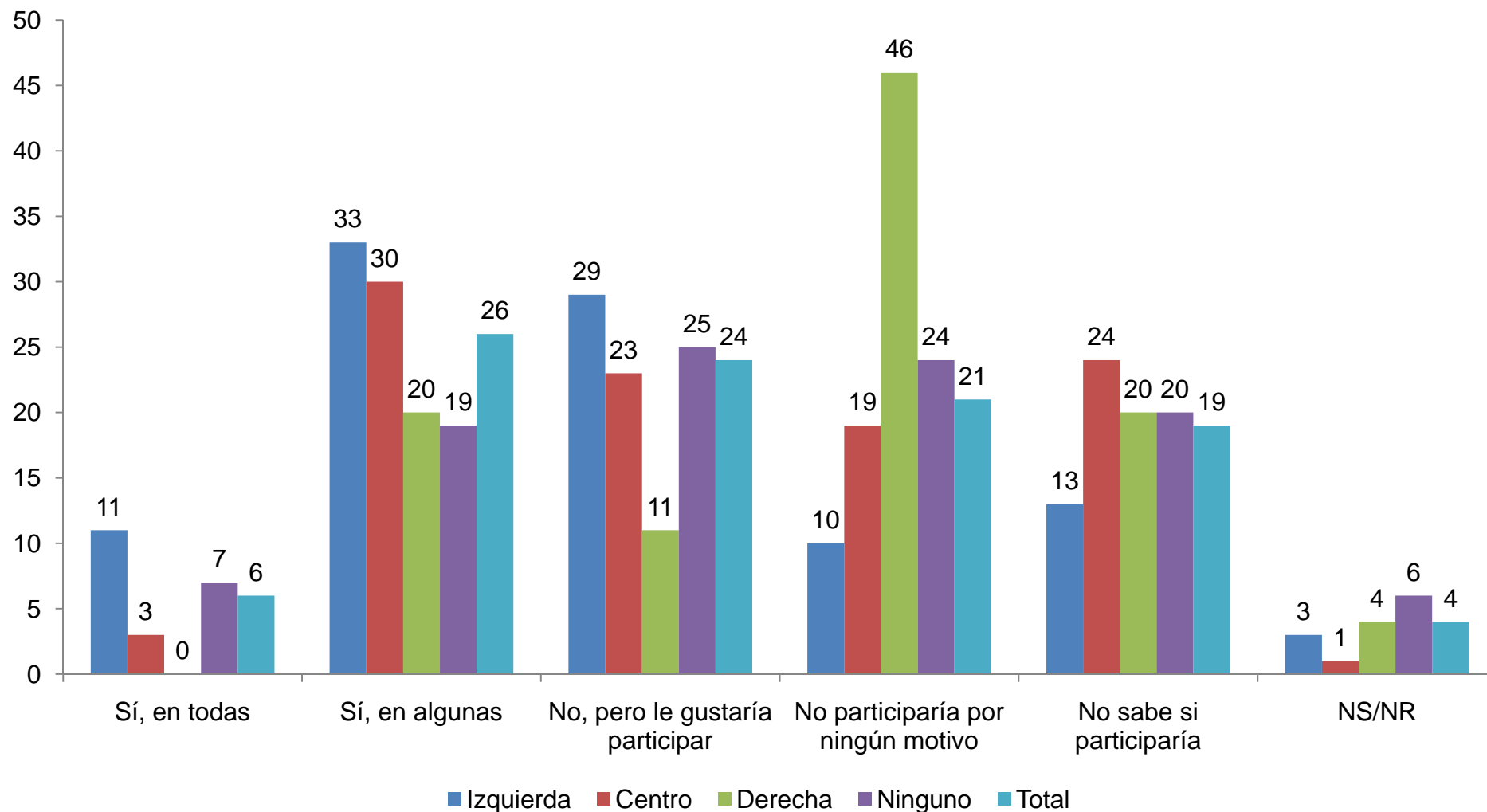

P. ¿Participó Ud. o un miembro de su familia en alguna de las manifestaciones convocadas por los estudiantes?

FUENTE: BARÓMETRO DE LA POLÍTICA CERC, Agosto de 2011

# PARTICIPACIÓN EN LAS MANIFESTACIONES ESTUDIANTILES, por aprobación presidencial

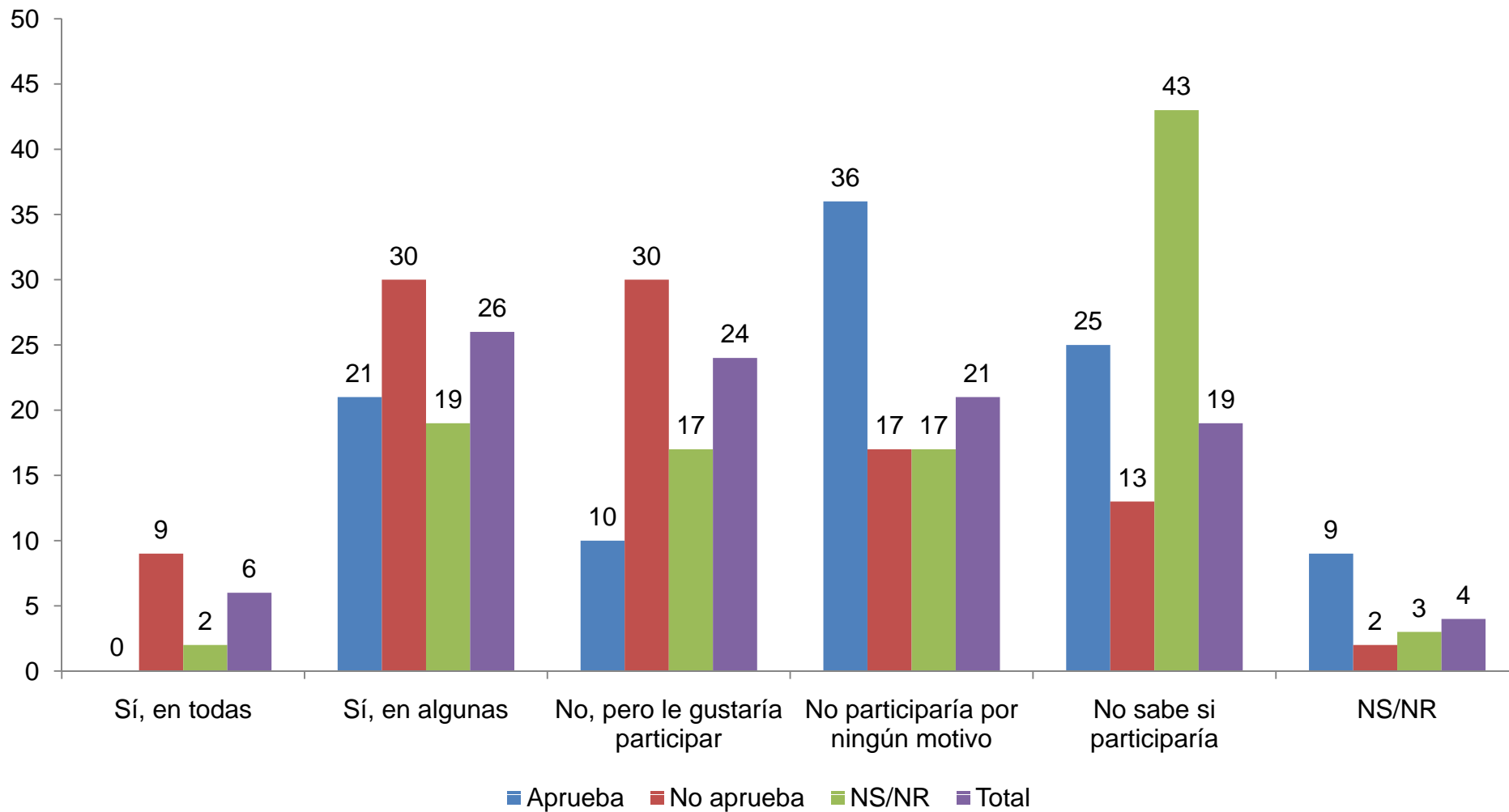

P. ¿Participó Ud. o un miembro de su familia en alguna de las manifestaciones convocadas por los estudiantes?

FUENTE: BARÓMETRO DE LA POLÍTICA CERC, Agosto de 2011

# **13. ACTITUDES HACIA EL MOVIMIENTO ESTUDIANTIL**

- **La inmensa mayoría, 72%, dice que los estudiantes están ganando la batalla.**
- **La gente toca la cacerola porque apoya a los estudiantes y porque está descontenta.**
- **El 61% no cree que el gobierno esté interesado en resolver el problema**
- **Están dispersas las opiniones respecto de qué hay que hacer para restituir la paz social.**
- **Sólo el 6% cree que los conflictos disminuirán**

# ¿ESTÁN GANANDO O PERDIENDO LOS ESTUDIANTES?

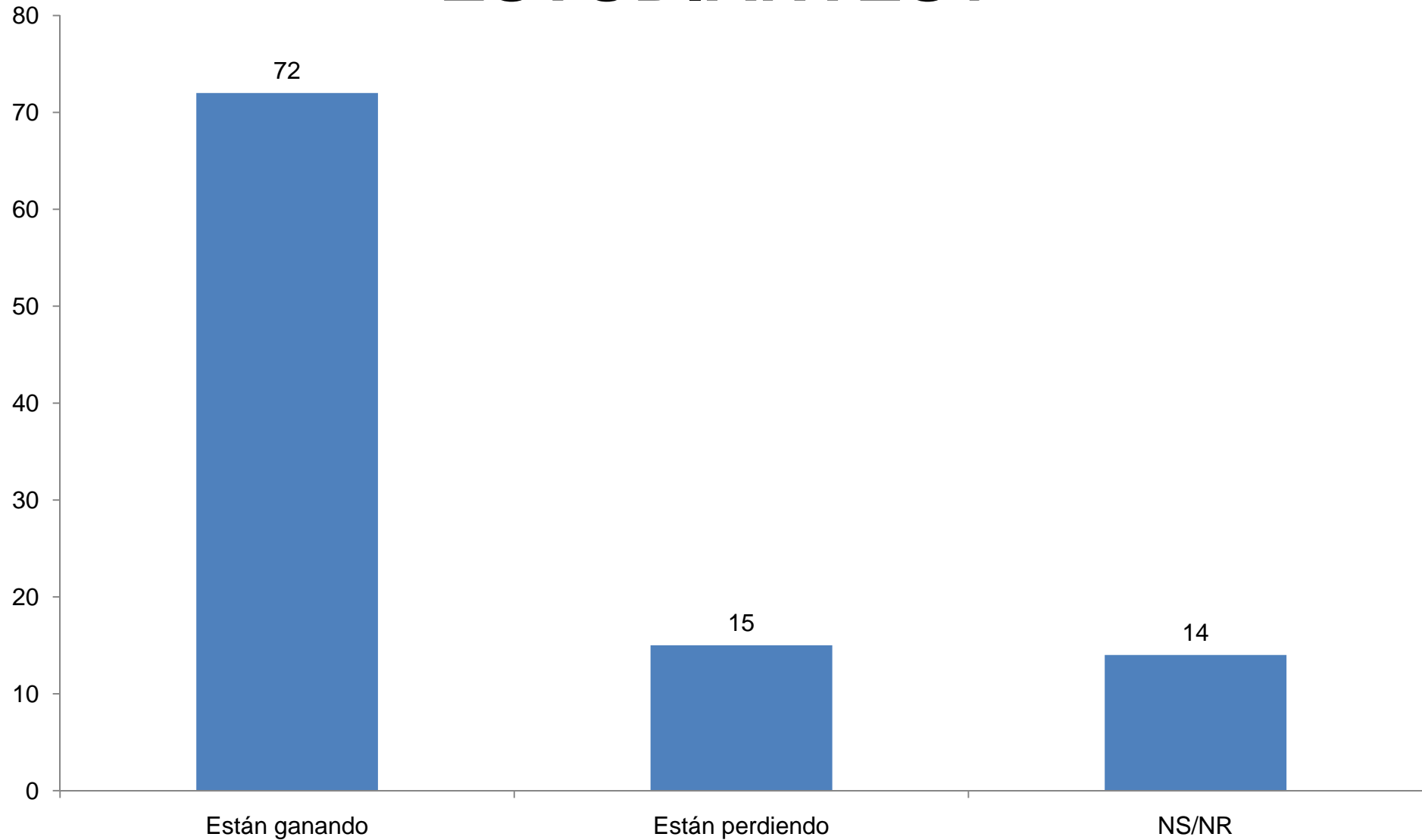

P. ¿Cree Ud. que los estudiantes están ganando o perdiendo la batalla?

FUENTE: BARÓMETRO DE LA POLÍTICA CERC, Agosto de 2011

# ¿ESTÁN GANANDO O PERDIENDO LOS ESTUDIANTES?, por intención de voto

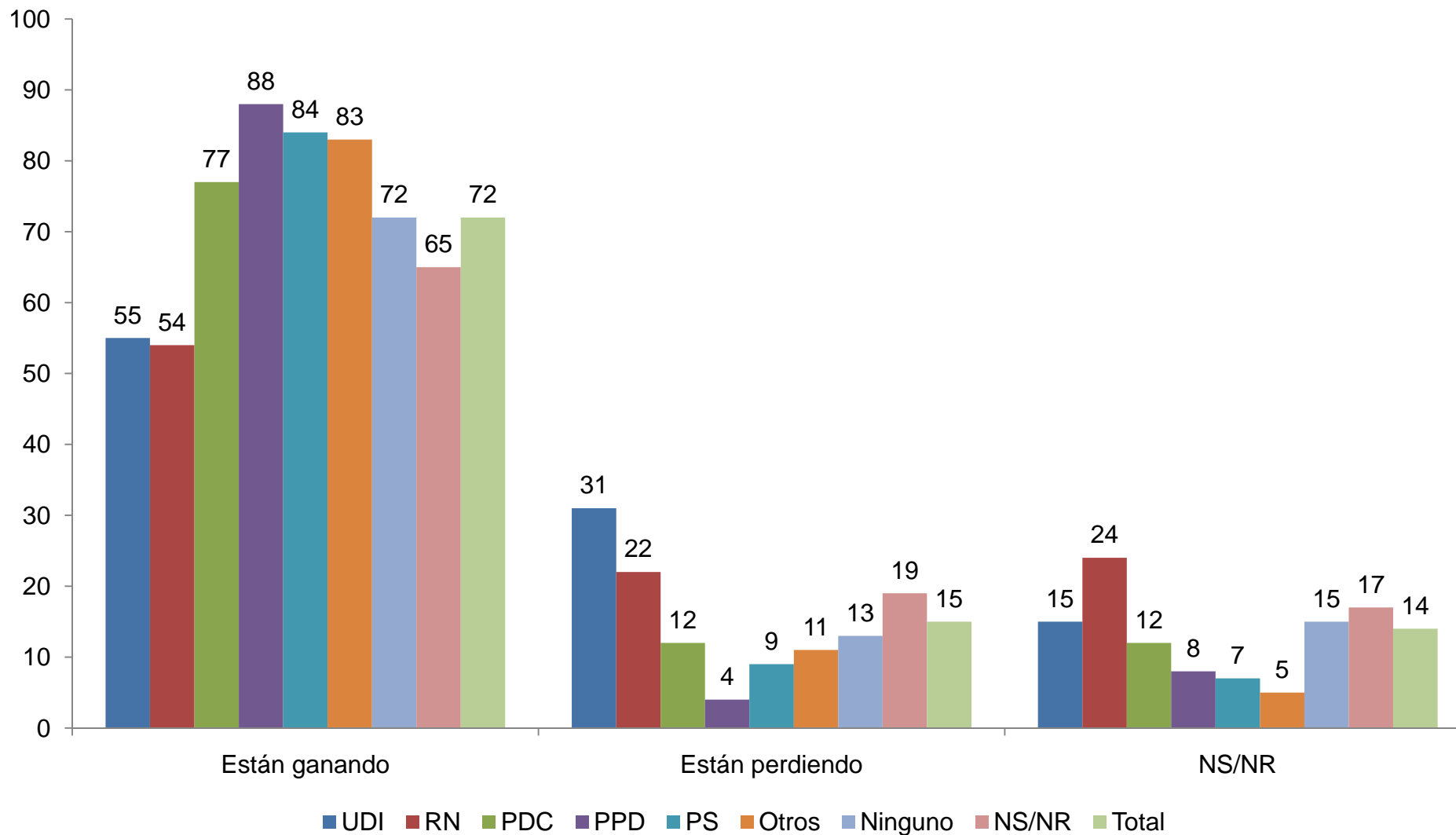

P. ¿Cree Ud. que los estudiantes están ganando o perdiendo la batalla?

FUENTE: BARÓMETRO DE LA POLÍTICA CERC, Agosto de 2011

# ¿ESTÁN GANANDO O PERDIENDO LOS ESTUDIANTES?, por aprobación presidencial

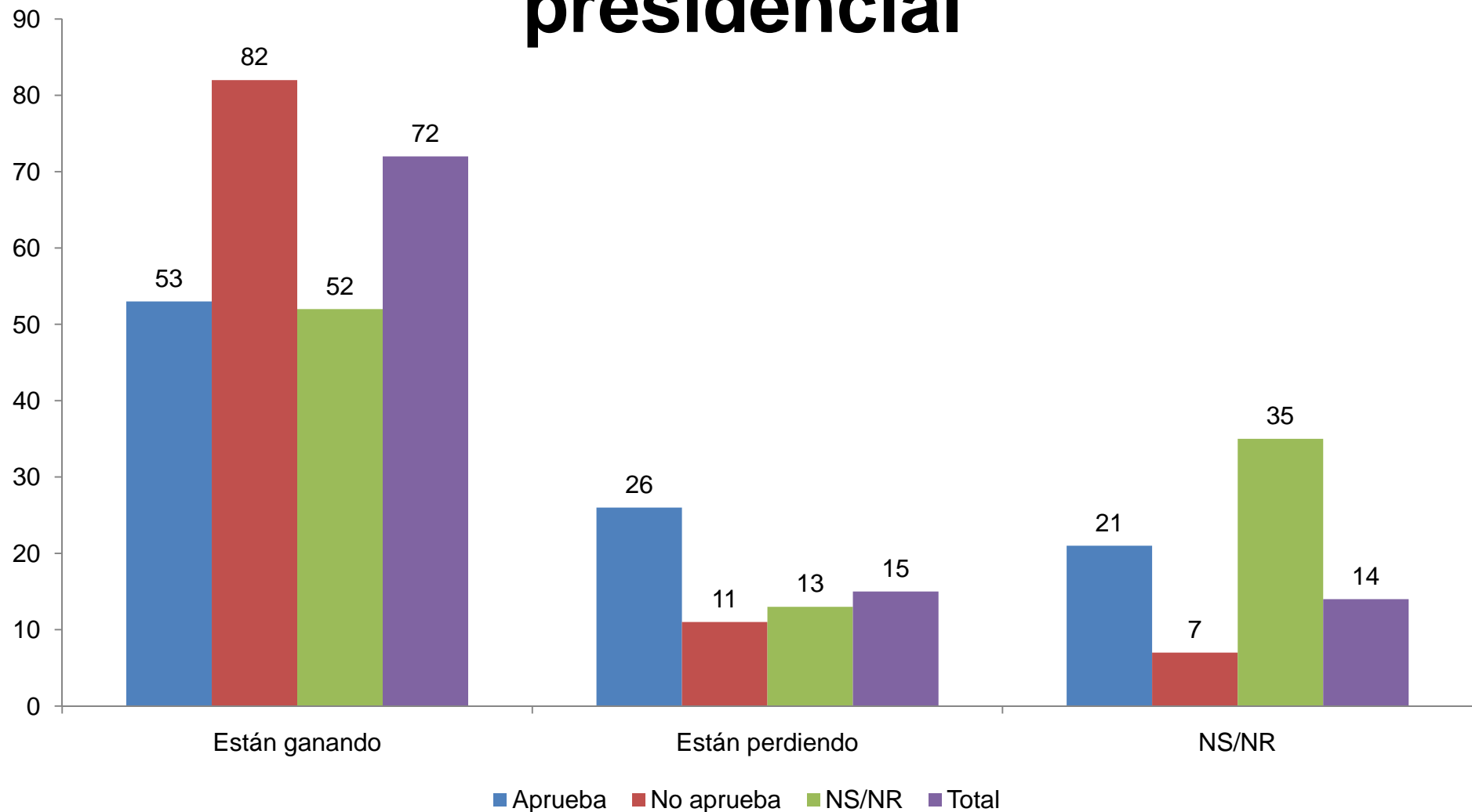

P. ¿Cree Ud. que los estudiantes están ganando o perdiendo la batalla?

FUENTE: BARÓMETRO DE LA POLÍTICA CERC, Agosto de 2011

# ¿POR QUÉ LA GENTE TOCA LA CACEROLA?

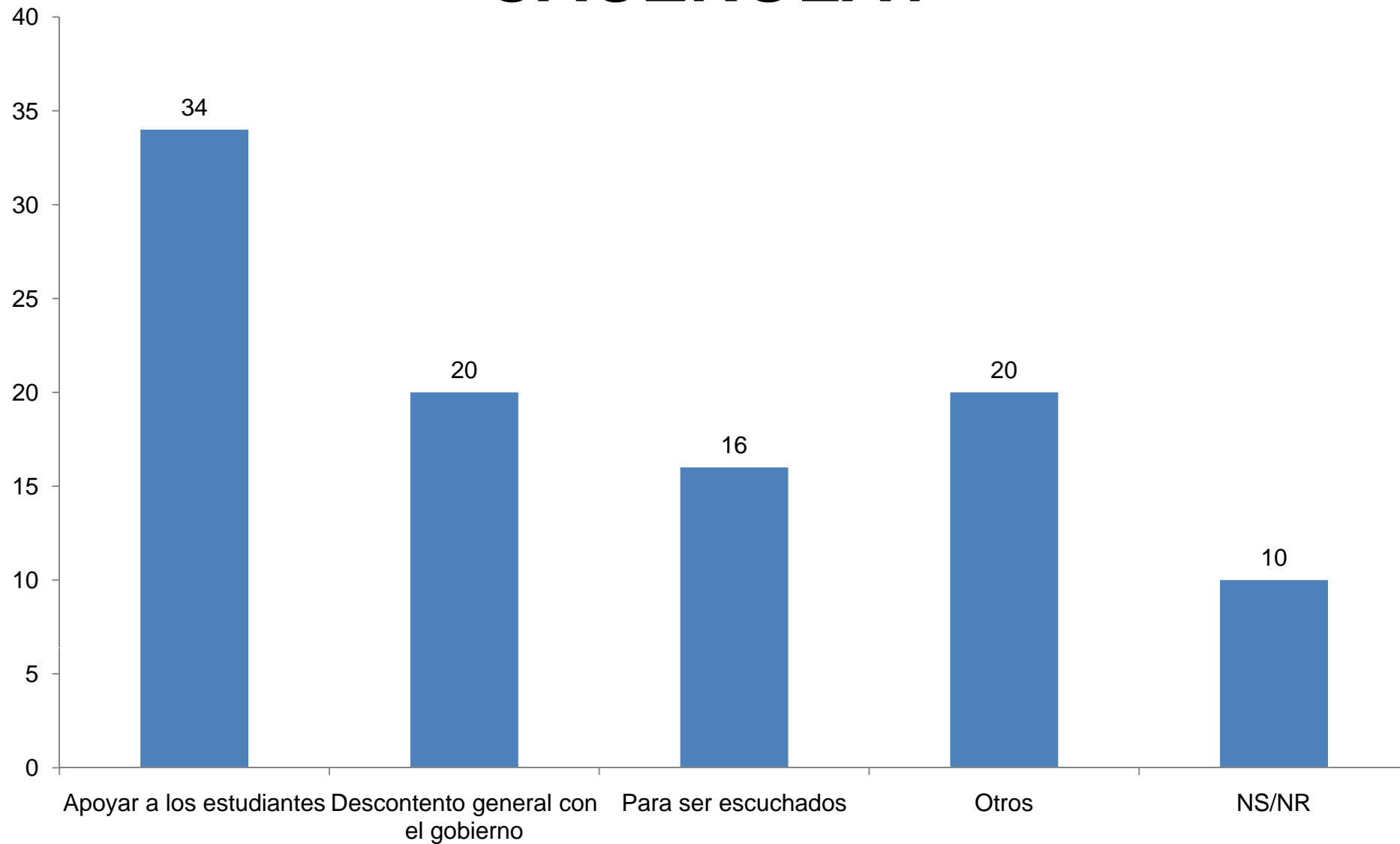

P. ¿Por qué cree Ud. que la gente toca la cacerola?

FUENTE: BARÓMETRO DE LA POLÍTICA CERC, Agosto de 2011



# ¿POR QUÉ LA GENTE TOCA LA CACEROLA?, por intención de voto

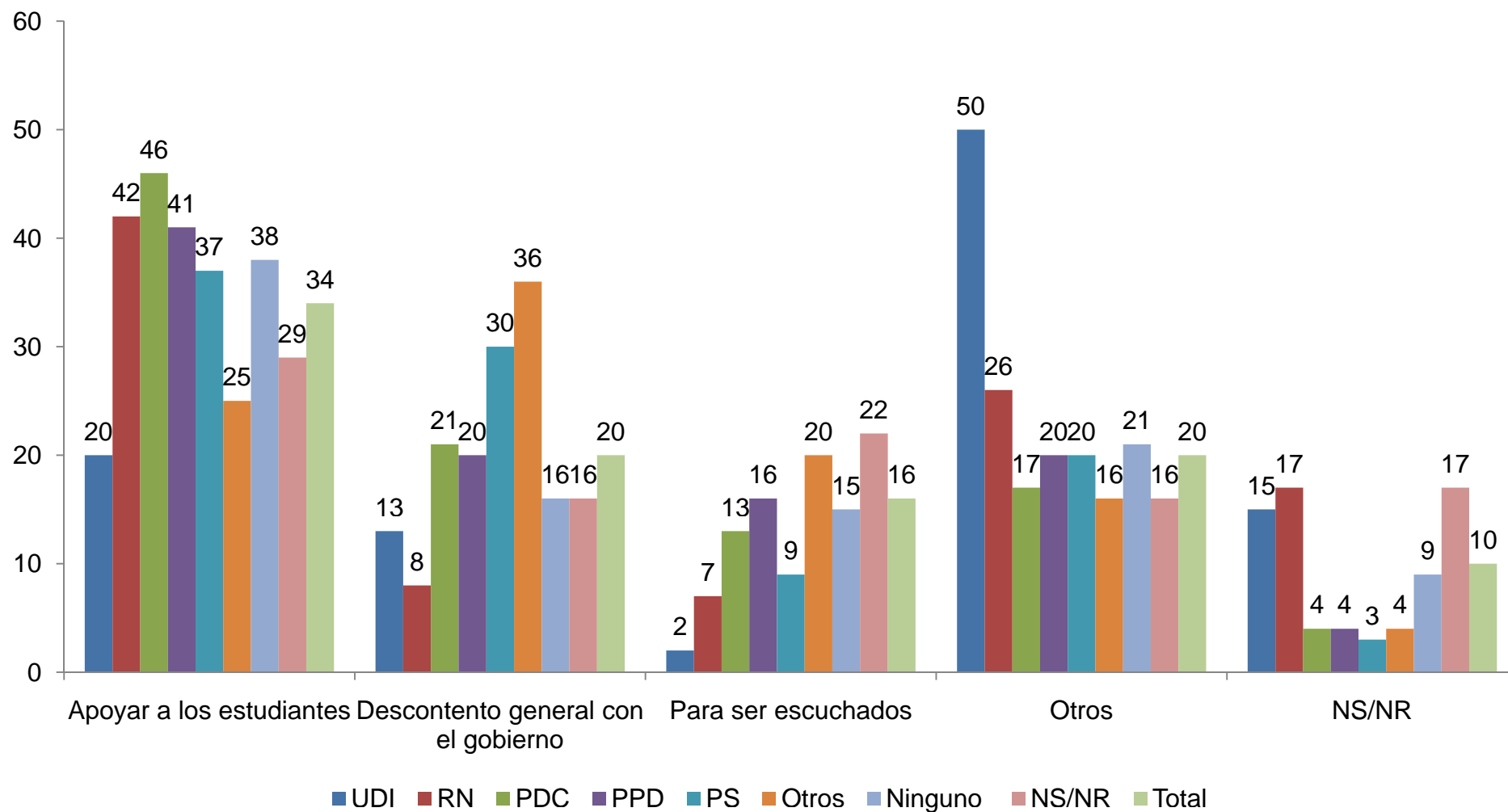

P. ¿Por qué cree Ud. que la gente toca la cacerola?

FUENTE: BARÓMETRO DE LA POLÍTICA CERC, Agosto de 2011

# ¿ESTÁ EL GOBIERNO INTERESADO EN RESOLVER EL PROBLEMA?

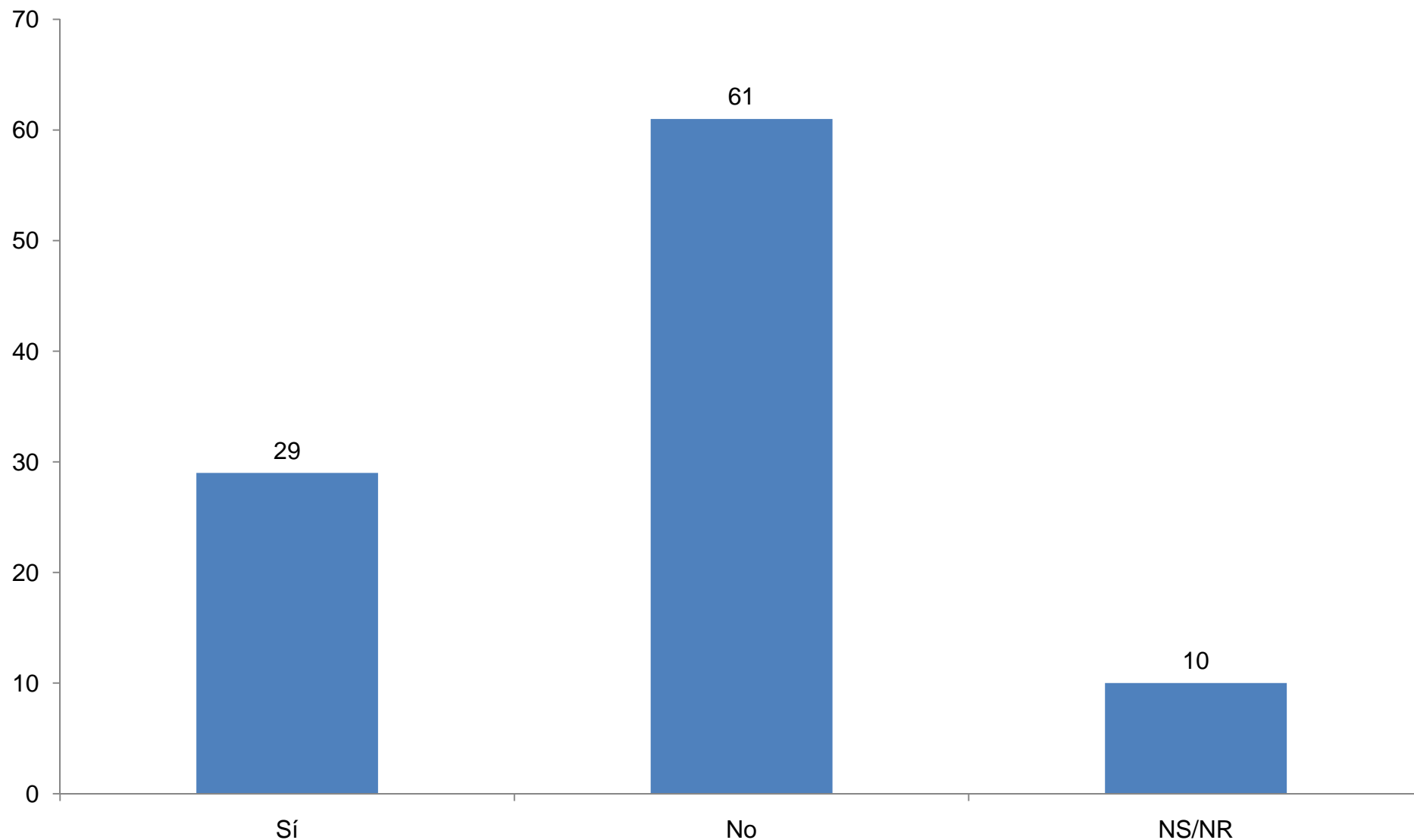

P. ¿Cree Ud. que el Gobierno está realmente interesado en resolver el problema de la educación?

FUENTE: BARÓMETRO DE LA POLÍTICA CERC, Agosto de 2011

# ¿ESTÁ EL GOBIERNO INTERESADO EN RESOLVER EL PROBLEMA?, por intención de voto

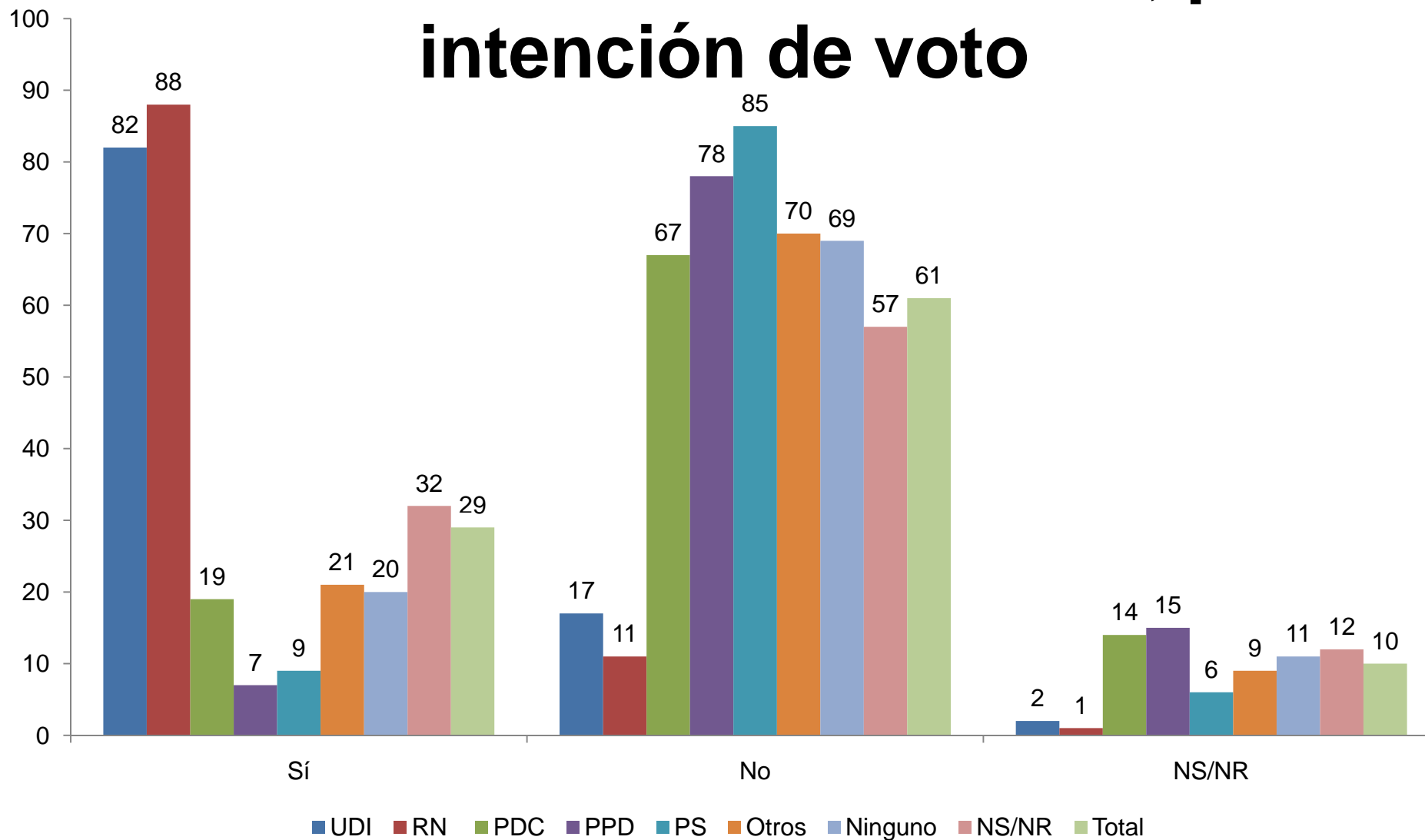

P. ¿Cree Ud. que el Gobierno está realmente interesado en resolver el problema de la educación?

FUENTE: BARÓMETRO DE LA POLÍTICA CERC, Agosto de 2011

# ¿ESTÁ EL GOBIERNO INTERESADO EN RESOLVER EL PROBLEMA?, por aprobación presidencial

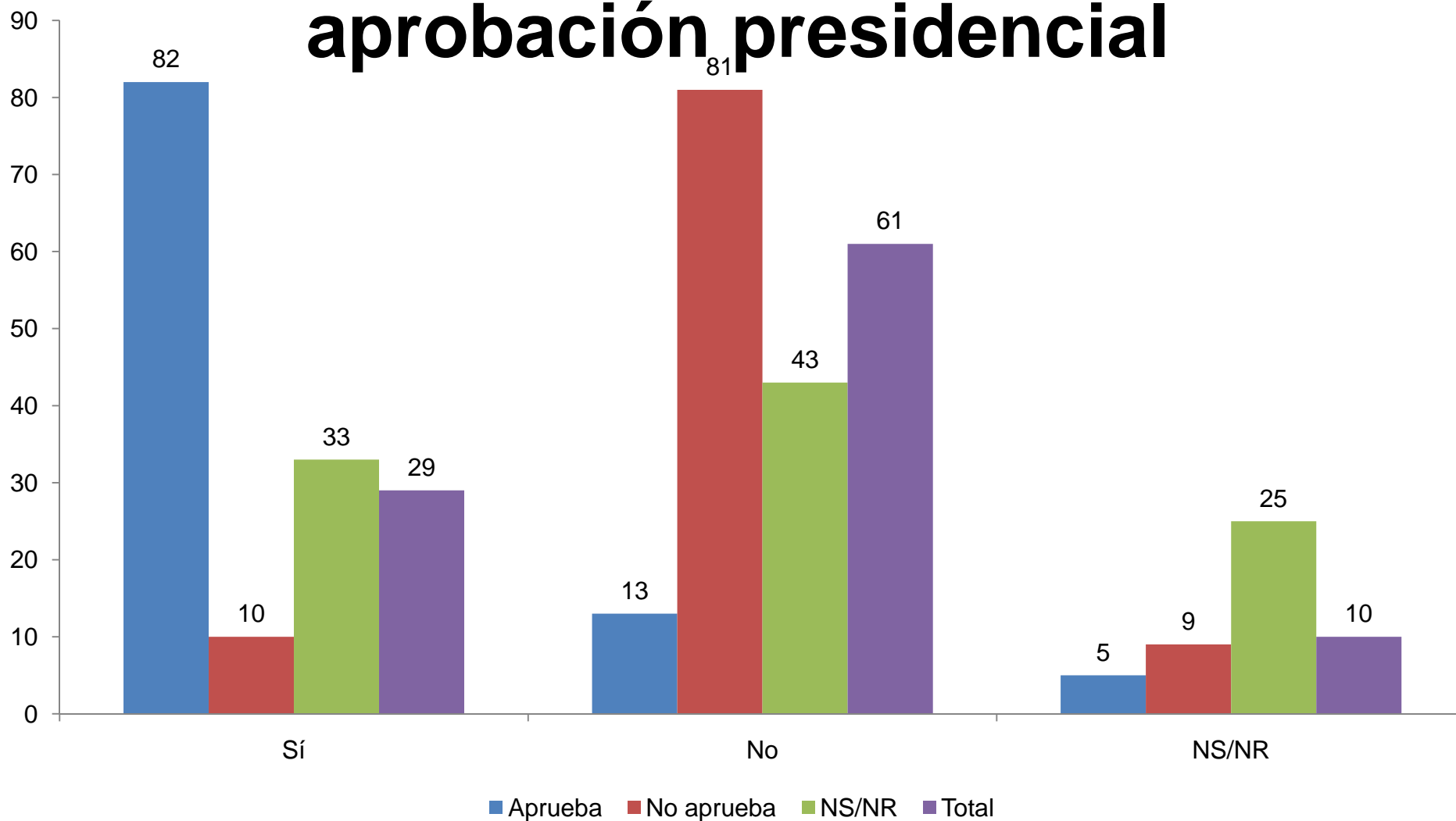

P. ¿Cree Ud. que el Gobierno está realmente interesado en resolver el problema de la educación?

FUENTE: BARÓMETRO DE LA POLÍTICA CERC, Agosto de 2011

# ¿QUÉ SE DEBE HACER PARA QUE SE RESTITUYA LA PAZ SOCIAL?

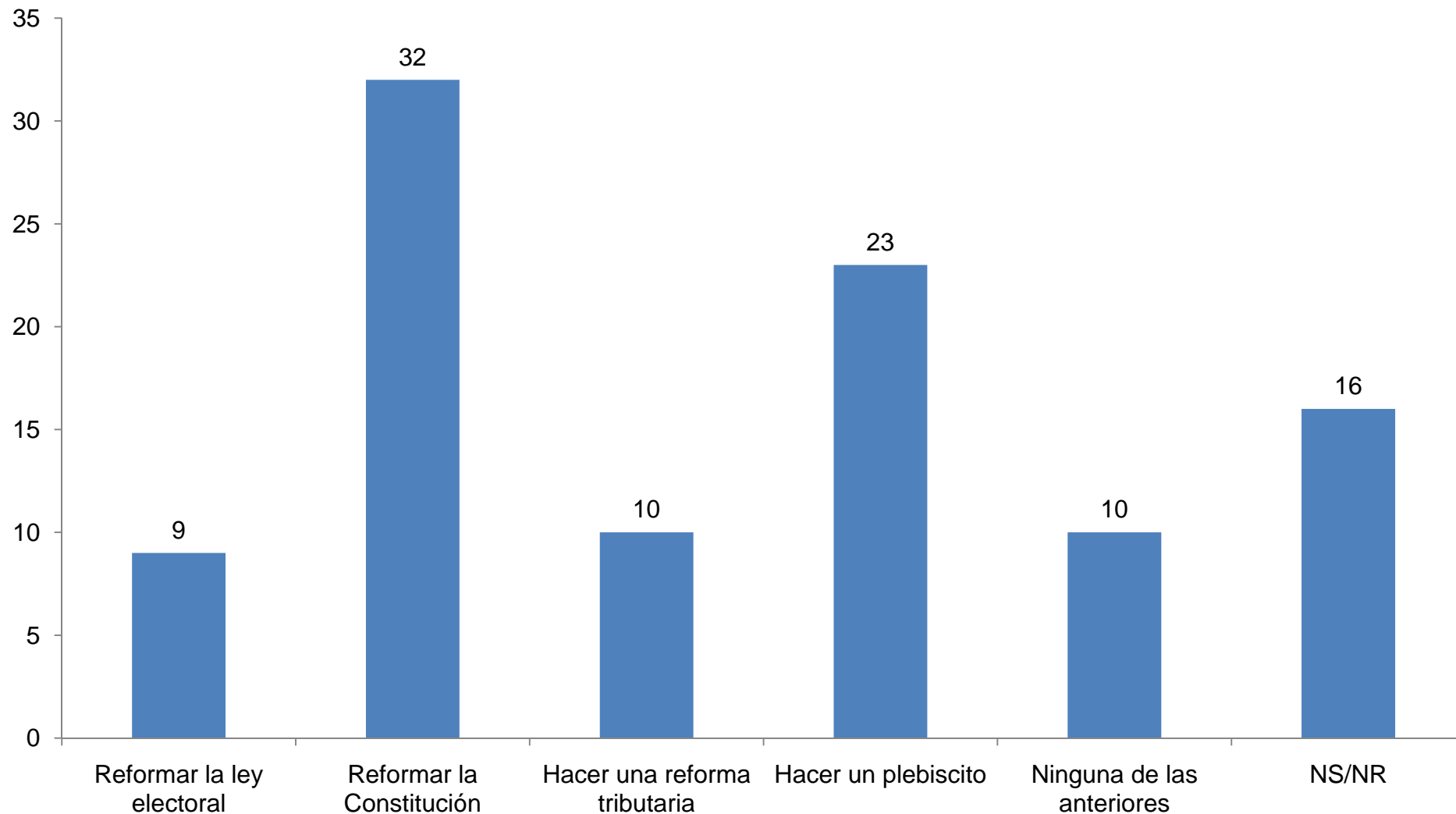

P. Para que se restituya la paz social, ¿cuál de las siguientes cosas cree usted que hay que hacer?

FUENTE: BARÓMETRO DE LA POLÍTICA CERC, Agosto de 2011

# LOS CONFLICTOS SOCIALES, ¿DISMINUIRÁN, SE MANTENDRÁN O AUMENTARÁN?

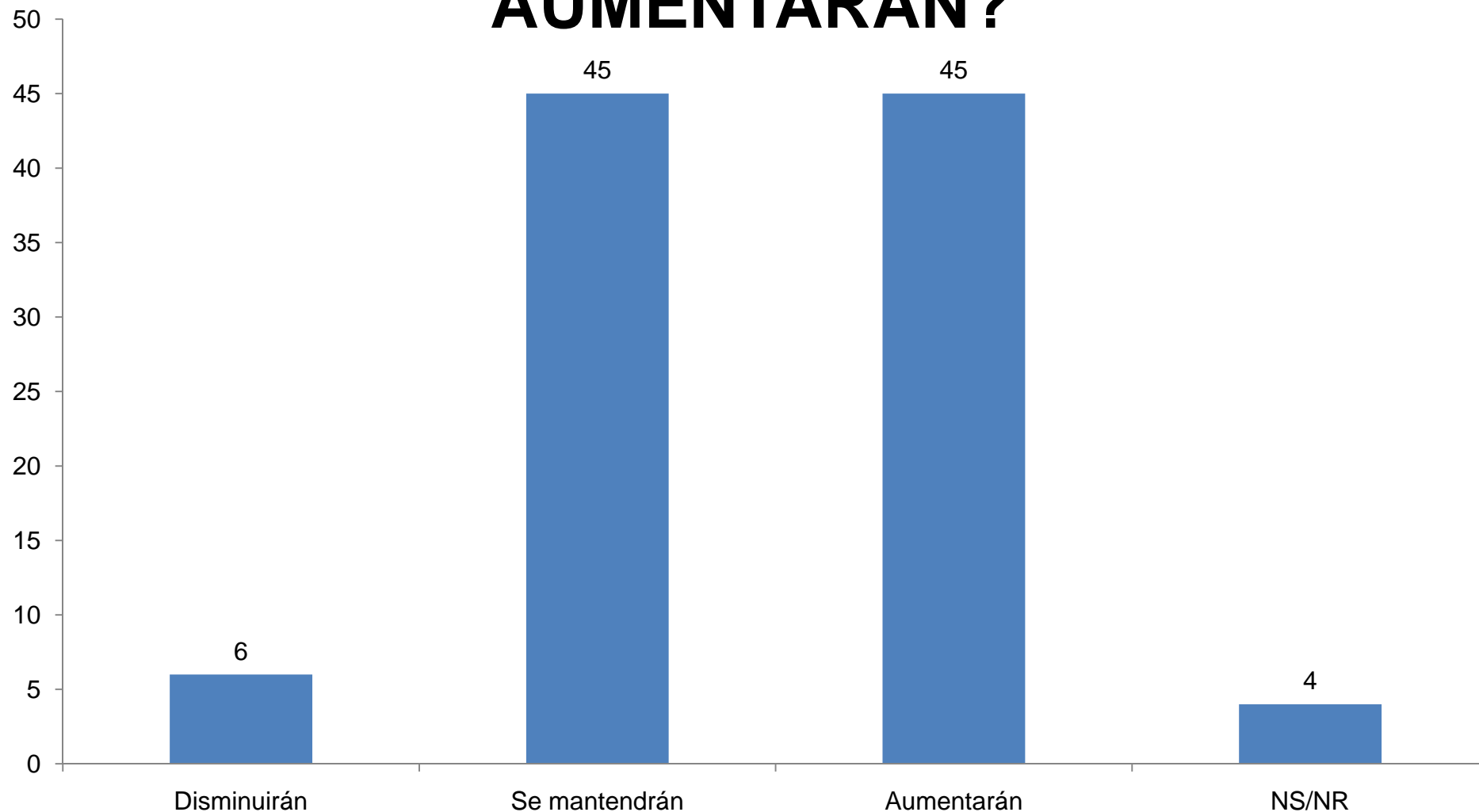

P. Así como están las cosas actualmente en el país, ¿cree usted que los conflictos sociales disminuirán, se mantendrán o aumentarán?

FUENTE: BARÓMETRO DE LA POLÍTICA CERC, Agosto de 2011

# LOS CONFLICTOS SOCIALES, ¿DISMINUIRÁN, SE MANTENDRÁN O AUMENTARÁN?, por intención de voto

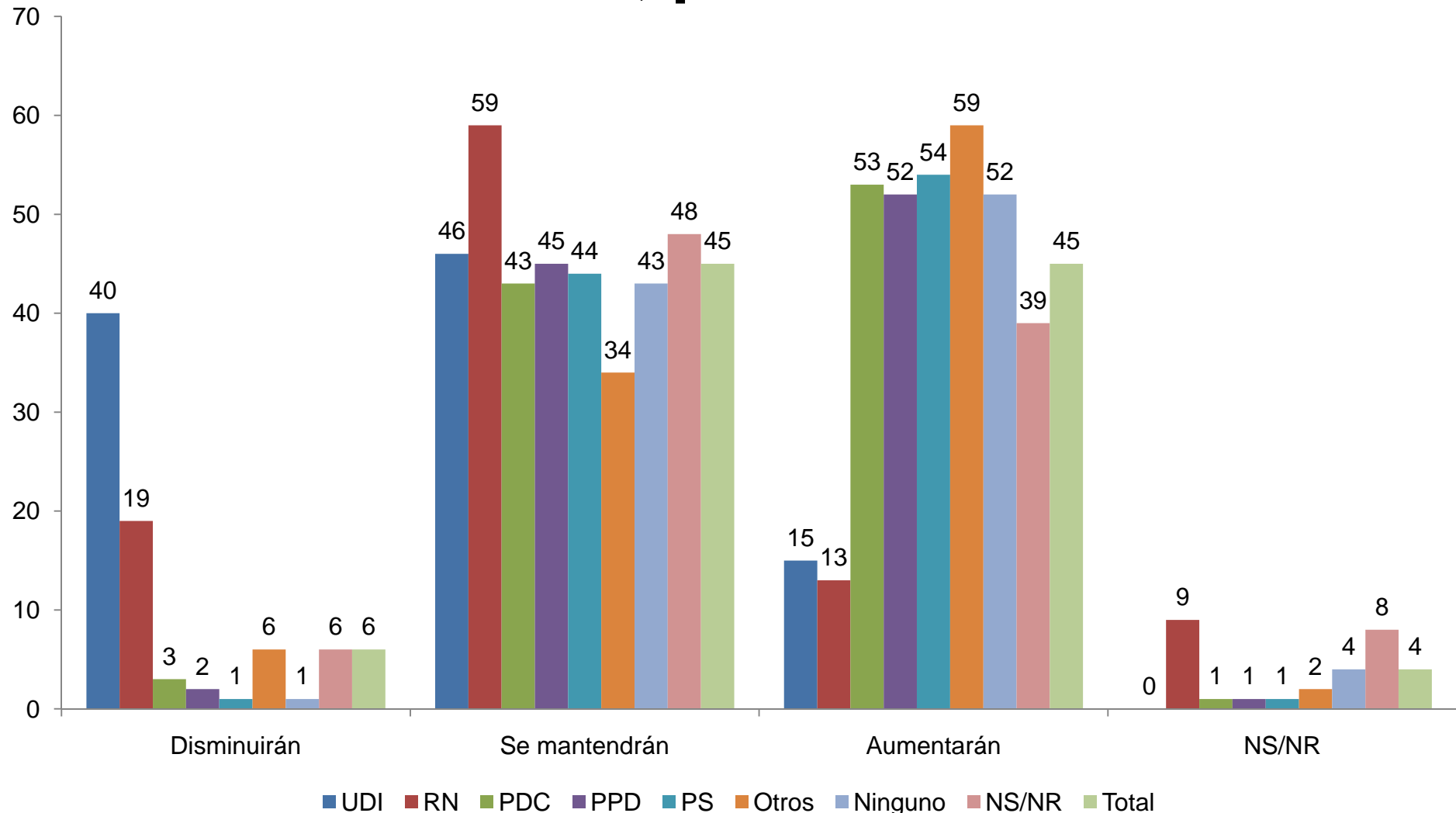

P. Así como están las cosas actualmente en el país, ¿cree usted que los conflictos sociales disminuirán, se mantendrán o aumentarán?

FUENTE: BARÓMETRO DE LA POLÍTICA CERC, Agosto de 2011

# **14. EL ENDEUDAMIENTO DE LOS CHILENOS**

- **Desde 1987, ha habido un aumento sostenido del grupo de personas que están endeudadas y con dificultades para pagar, pasando de un 23% en 1987 a un 46% en 2011.**
- **Los jóvenes son quienes más se endeudan y tienen dificultades para pagar, 50%.**
- **Los partidarios del gobierno están menos endeudados.**
- **Los grupos más pobres son los más endeudados y con dificultades para pagar, especialmente el grupo “medio bajo”.**



# EL NIVEL DE ENDEUDAMIENTO DE LOS CHILENOS, 1987 - 2011

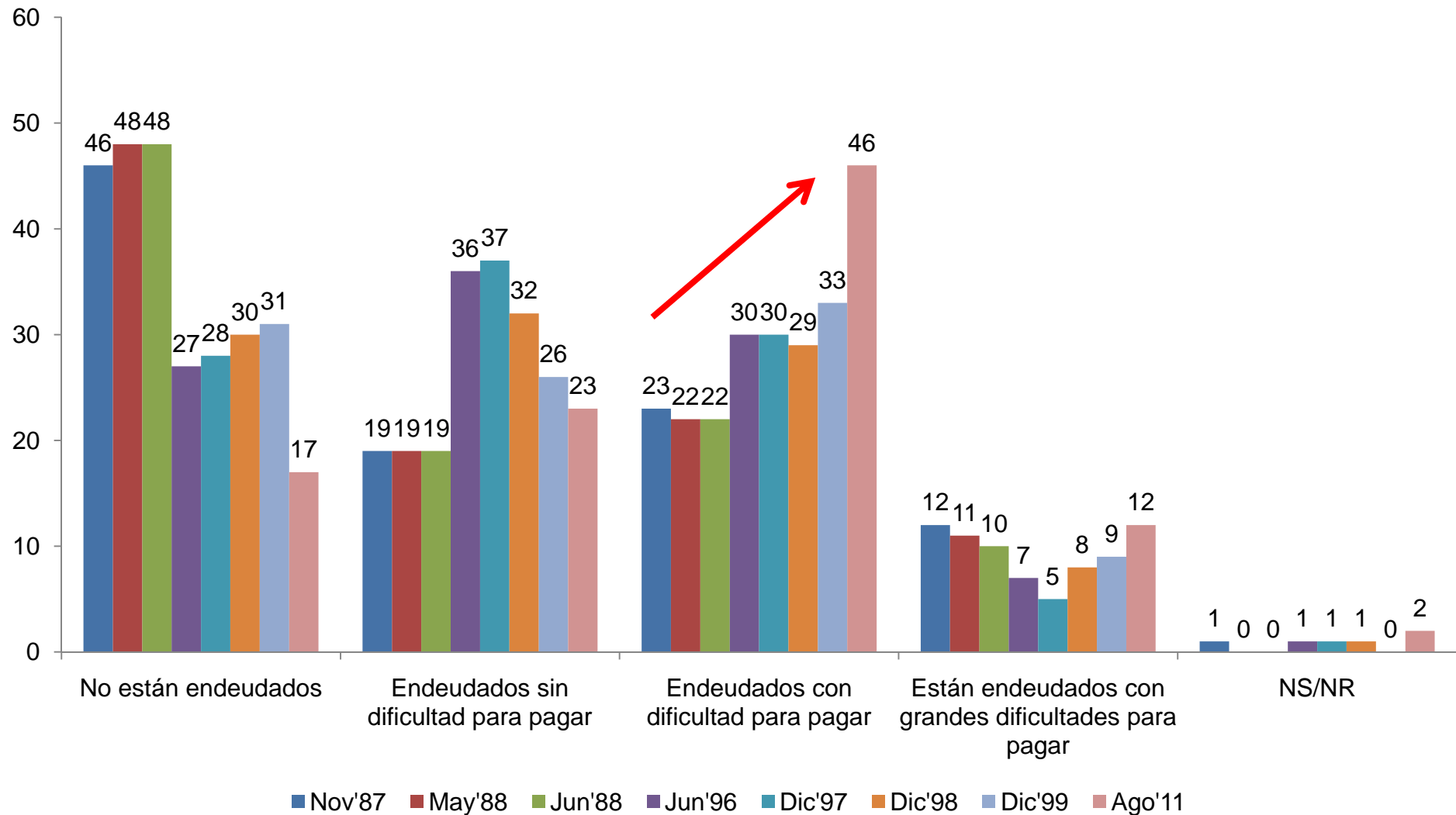

P. Respecto al tema del endeudamiento, ¿en qué situación se encuentra UD.?

Fuente: BARÓMETRO DE LA POLÍTICA, Agosto de 2011

# EL NIVEL DE ENDEUDAMIENTO DE LOS CHILENOS, por edad

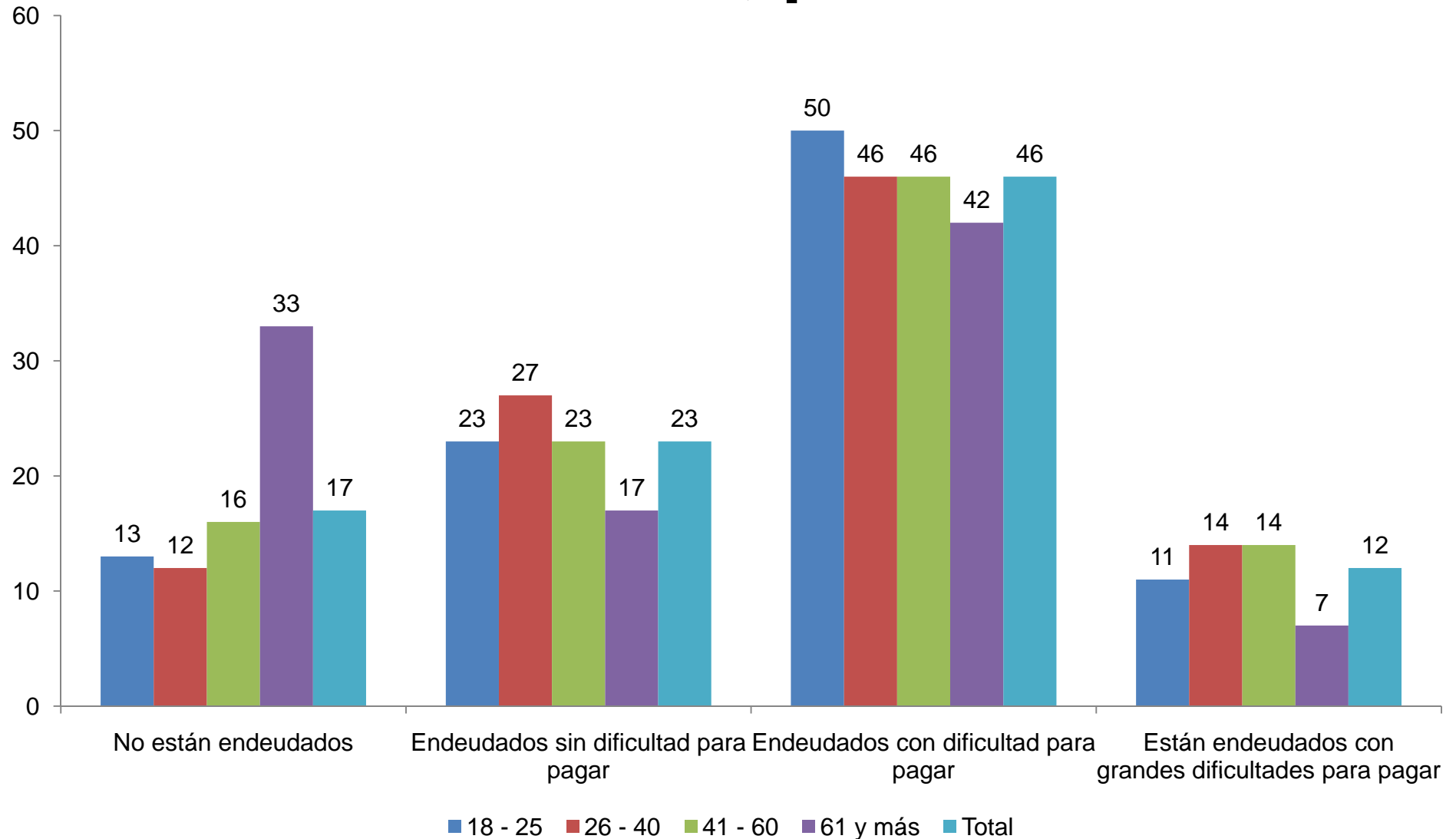

P. Respecto al tema del endeudamiento, ¿en qué situación se encuentra UD.?

Fuente: BARÓMETRO DE LA POLÍTICA, Agosto de 2011

# EL NIVEL DE ENDEUDAMIENTO DE LOS CHILENOS, por ingreso subjetivo

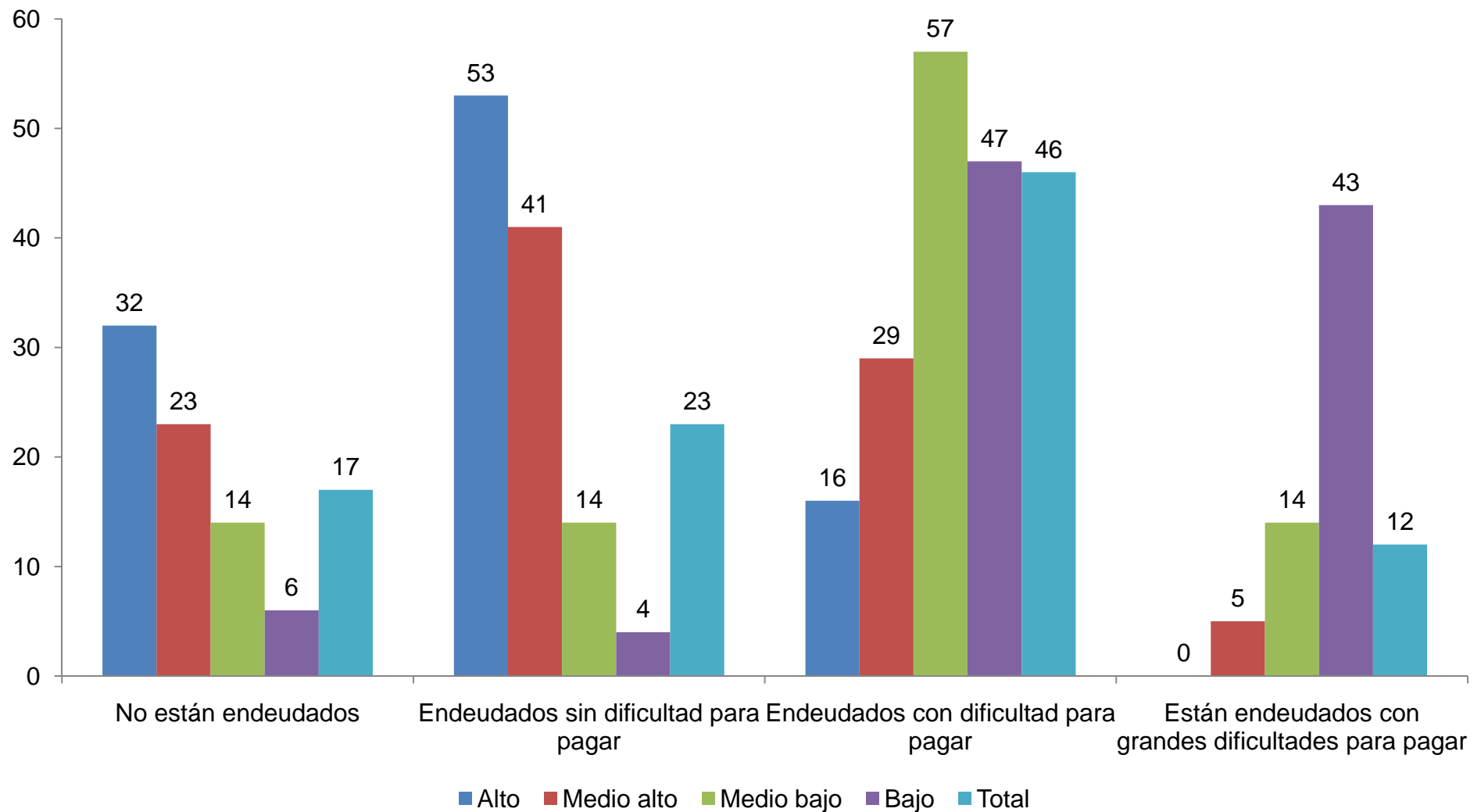

P. Respecto al tema del endeudamiento, ¿en qué situación se encuentra UD.?

Fuente: BARÓMETRO DE LA POLÍTICA, Agosto de 2011

# EL NIVEL DE ENDEUDAMIENTO DE LOS CHILENOS, por aprobación presidencial

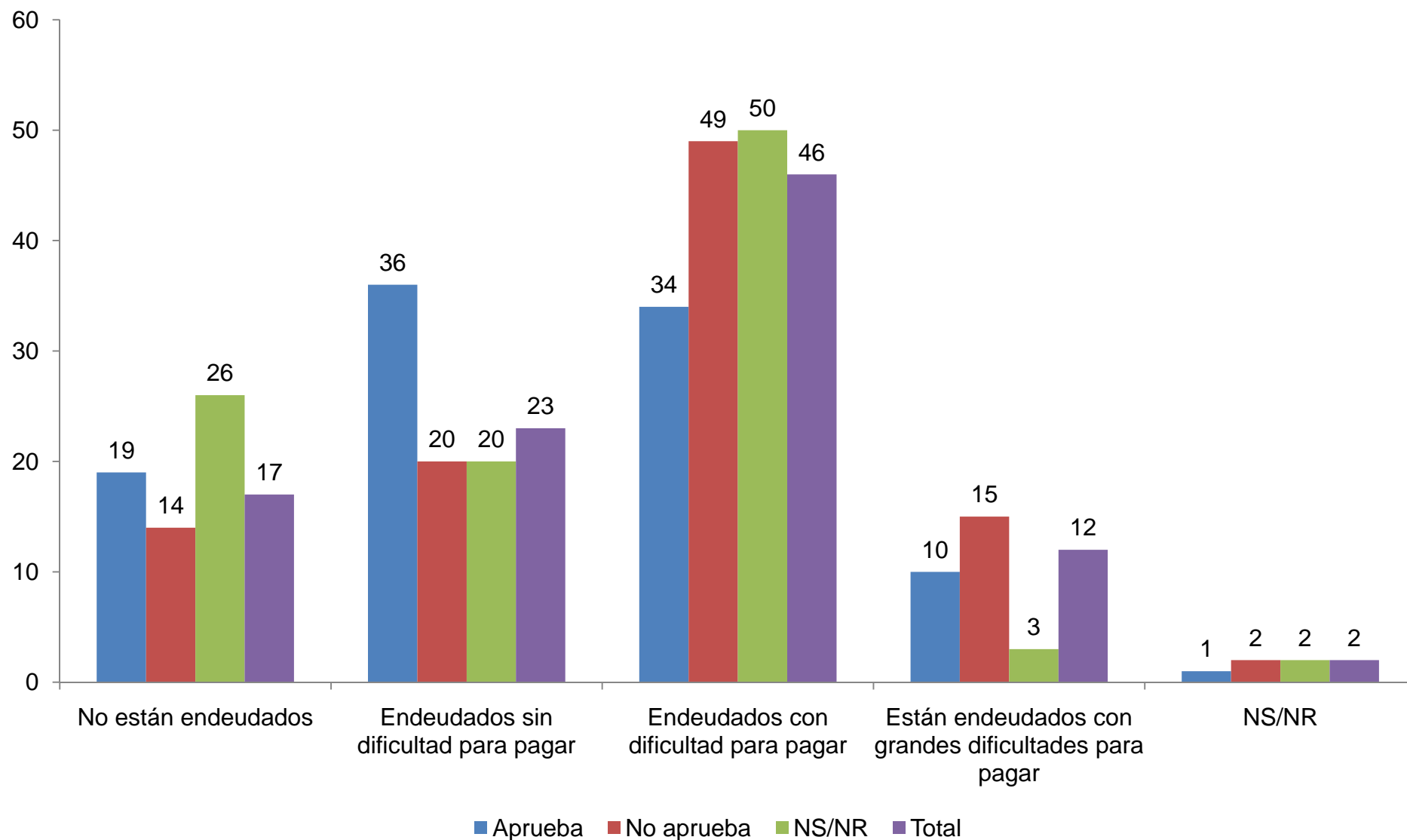

P. Respecto al tema del endeudamiento, ¿en qué situación se encuentra UD.?

Fuente: BARÓMETRO DE LA POLÍTICA, Agosto de 2011

# QUIENES NO ESTÁN ENDEUDADOS, por ingreso subjetivo

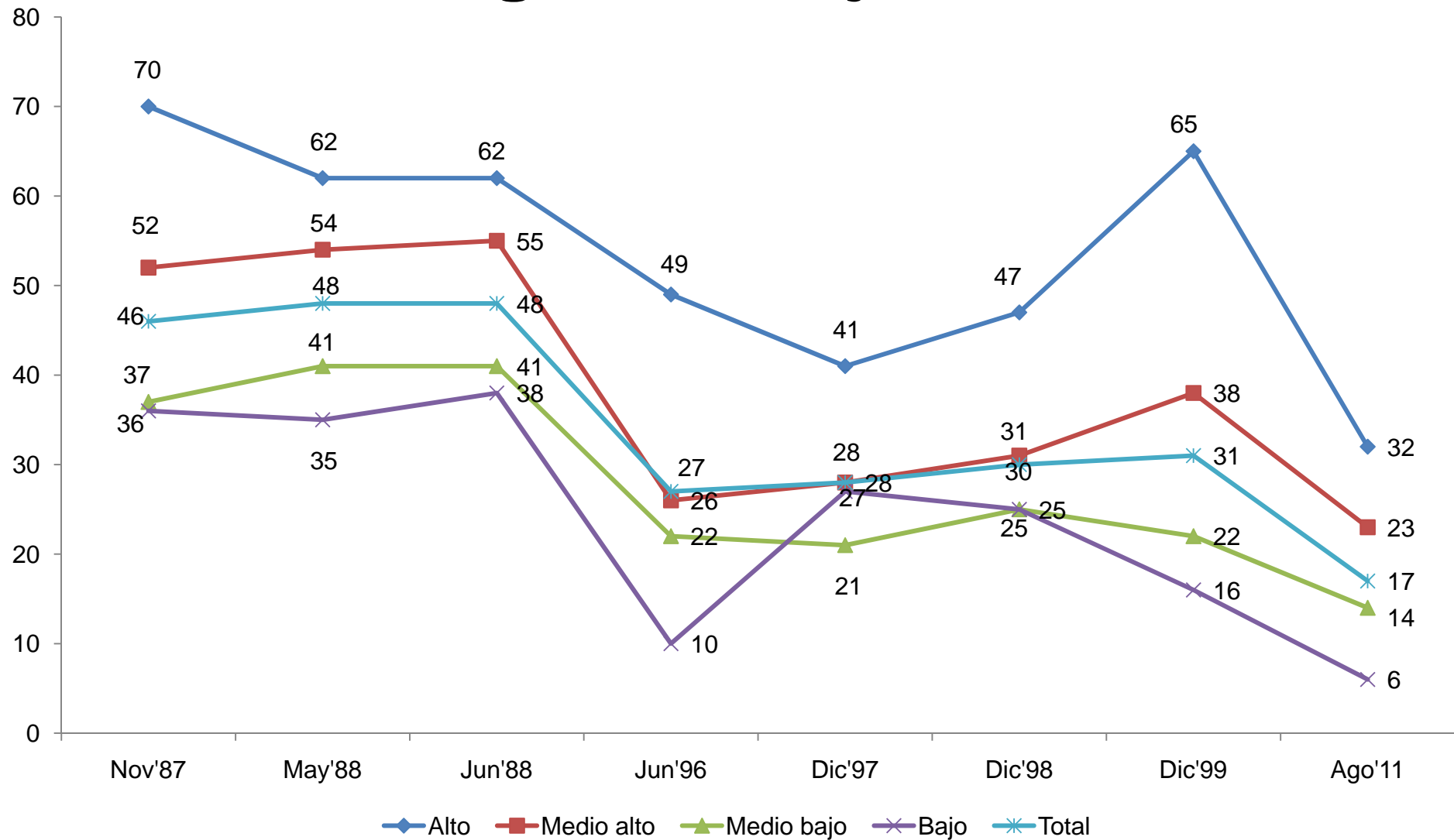

P. Respecto al tema del endeudamiento, ¿en qué situación se encuentra UD.?

Fuente: BARÓMETRO DE LA POLÍTICA, Agosto de 2011

# ENDEUDADOS CON DIFICULTADES PARA PAGAR, por ingreso subjetivo

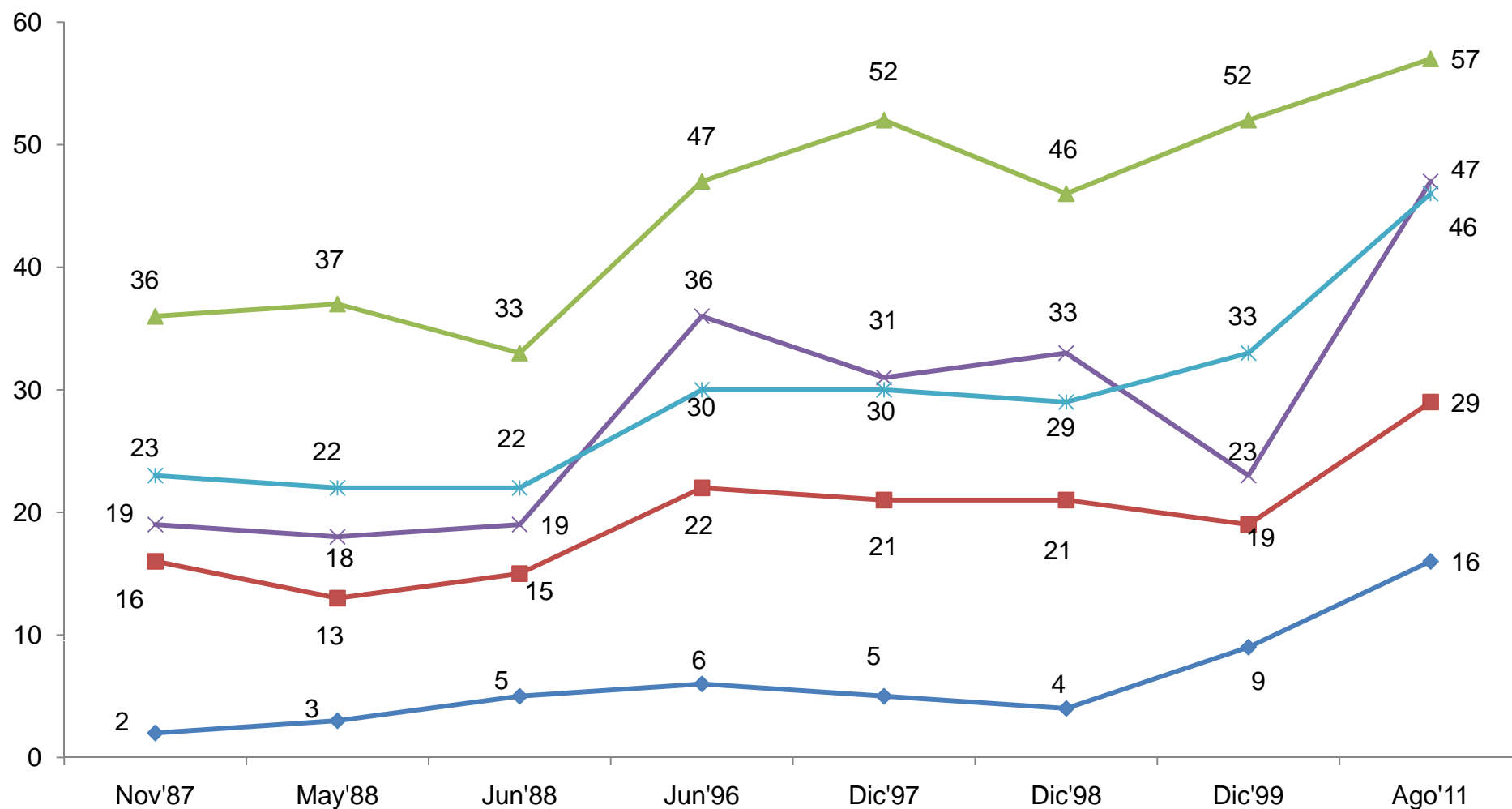

◆ Alto 
 ■ Medio alto 
 ▲ Medio bajo 
 × Bajo 
 ✱ Total

P. Respecto al tema del endeudamiento, ¿en qué situación se encuentra UD.?

Fuente: BARÓMETRO DE LA POLÍTICA, Agosto de 2011

# 15. LA ECONOMÍA Y LA POLÍTICA

- **Evidente pesimismo económico de los chilenos, tanto en la evaluación de la situación económica actual del país, 14%, como en la evaluación de la situación económica personal actual, 16%.**
- **También se observa un mayor pesimismo respecto al futuro de la economía en comparación a mediciones anteriores, aunque es levemente mayor la percepción de que el futuro económico será mejor a nivel personal que nivel país.**
- **Aumento significativo de que la situación política actual es mala: de un 29% en mayo de 2011 a un 57% en agosto de 2011, el porcentaje más alto desde el retorno a la democracia.**

# EVALUACIÓN DEL PRESENTE: ECONÓMICA PERSONAL Y PAÍS, 1988 - 2011

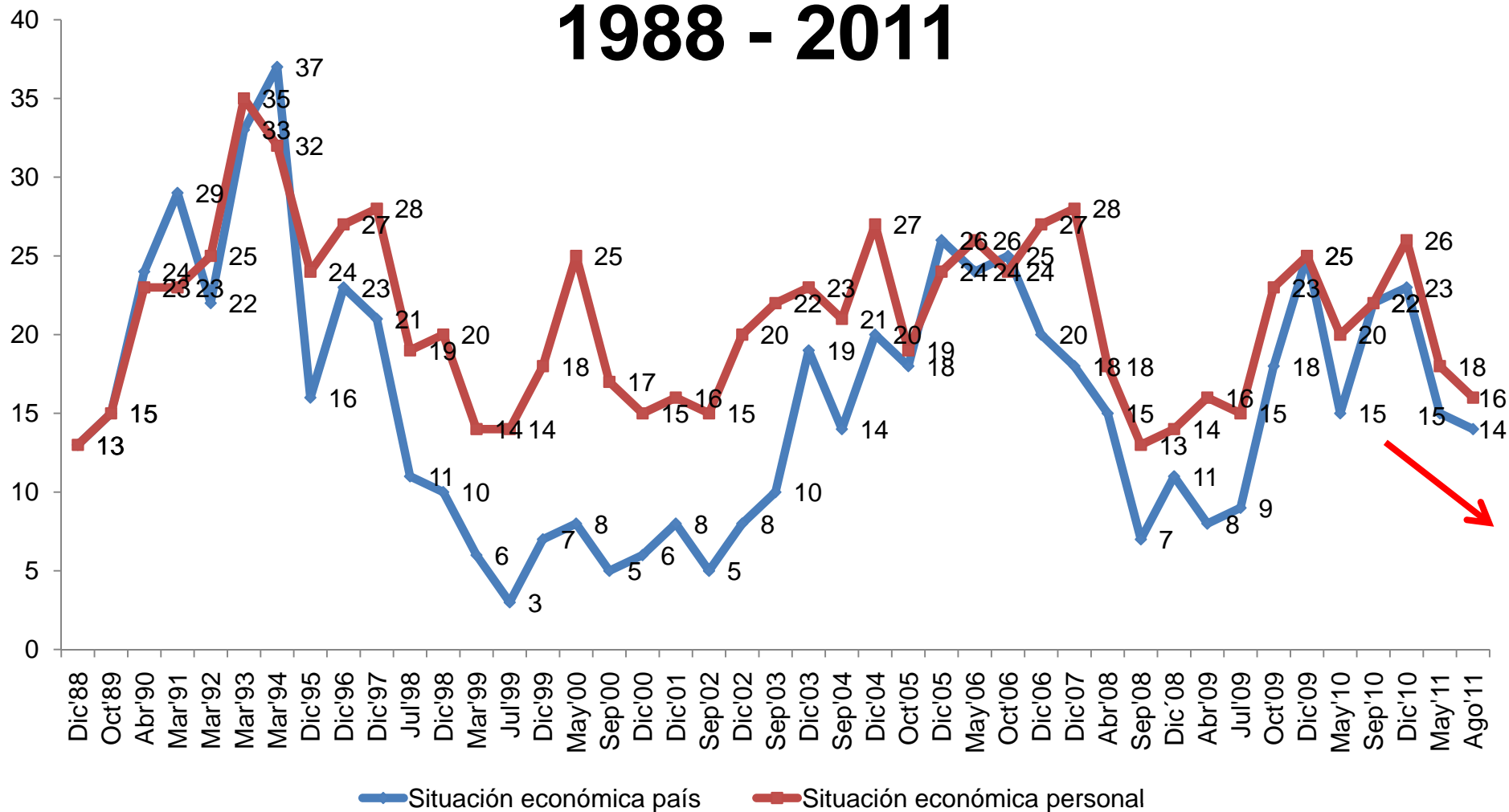

P. ¿Cómo calificaría la actual situación económica del país? ¿Cómo calificaría la actual situación económica de Ud. y su familia?

\* Sólo suma de respuestas "buena" y "muy buena"



# EXPECTATIVAS FUTURAS: ECONÓMICAS PERSONAL Y PAÍS, 1988 - 2011

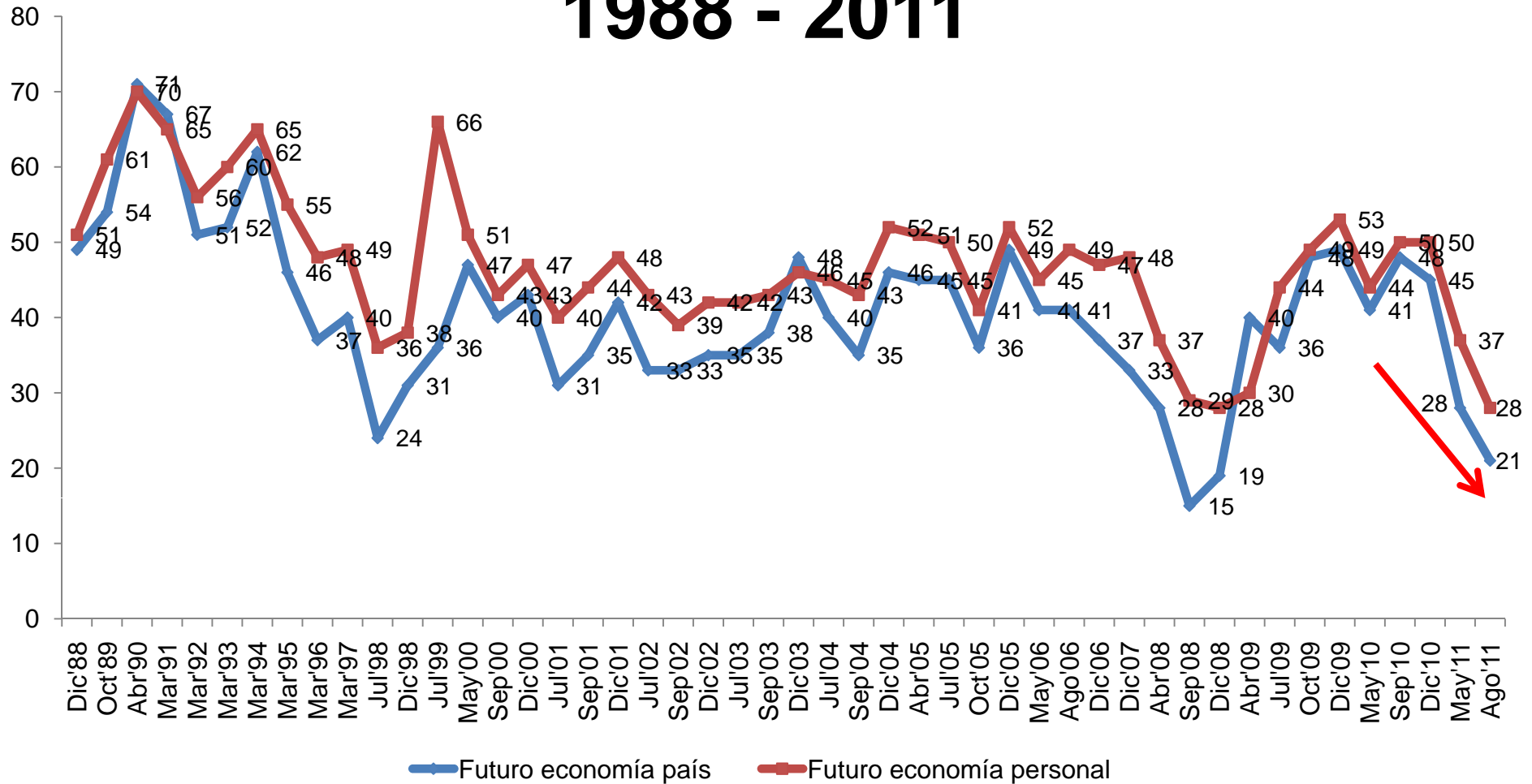

P. ¿Y dentro de un año piensa que, en general, la situación económica del país será mucho mejor, mejor, igual, peor o mucho peor?

P. Y dentro de un año, ¿piensa que su situación económica y la de su familia será mucho mejor, mejor, igual, peor o mucho peor?

\* Sólo suma de "mucho mejor" y "mejor"

# SITUACIÓN POLÍTICA DEL PAÍS, 1995 - 2011

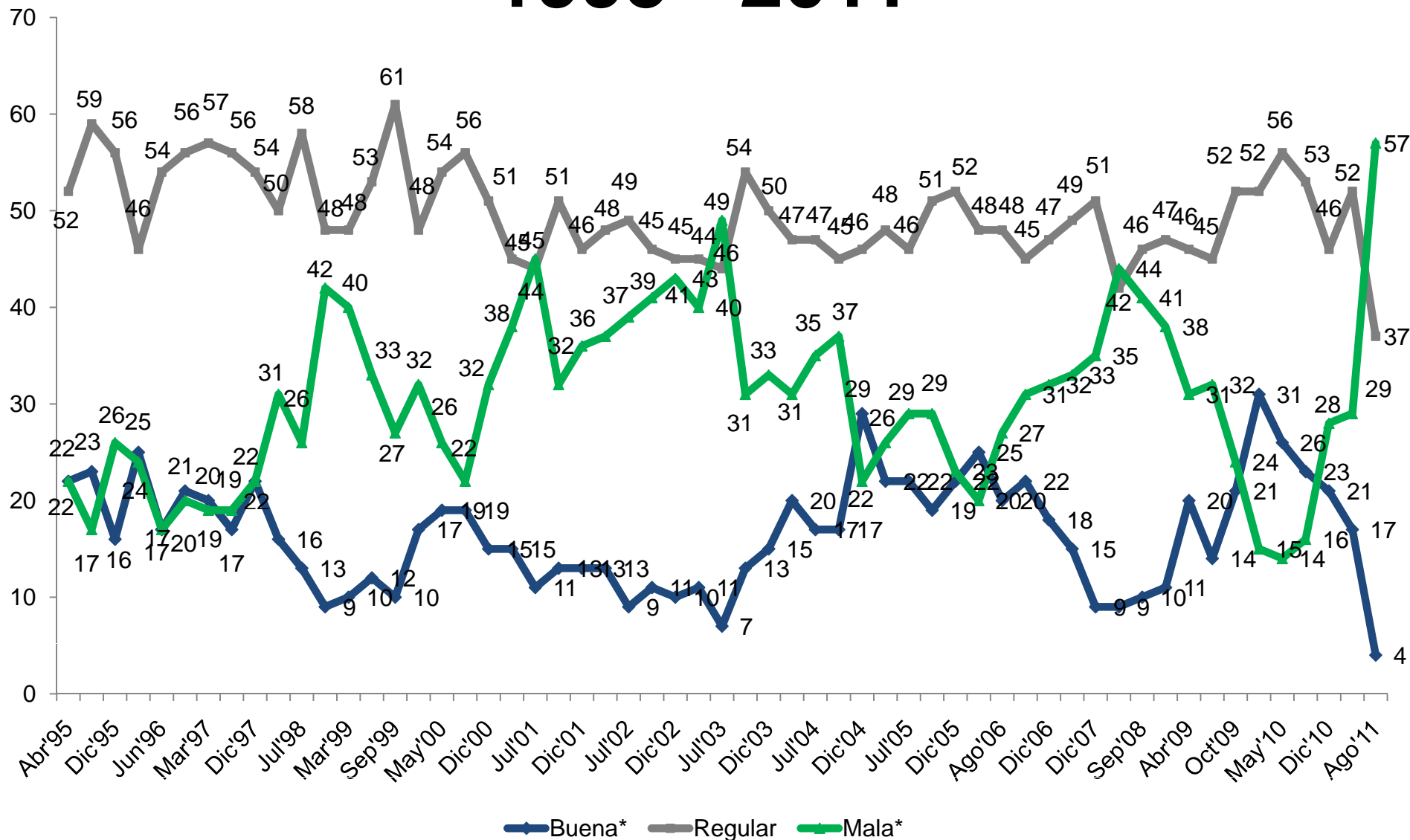

P. ¿Cómo calificaría la situación política del país?  
 \*Suma de "muy buena" y "buena"; y "mala" y "muy mala"  
 Fuente: BARÓMETRO DE LA POLÍTICA, Agosto de 2011

# EVALUACIÓN DEL PRESENTE: ECONÓMICO Y POLÍTICO, 1995 - 2011

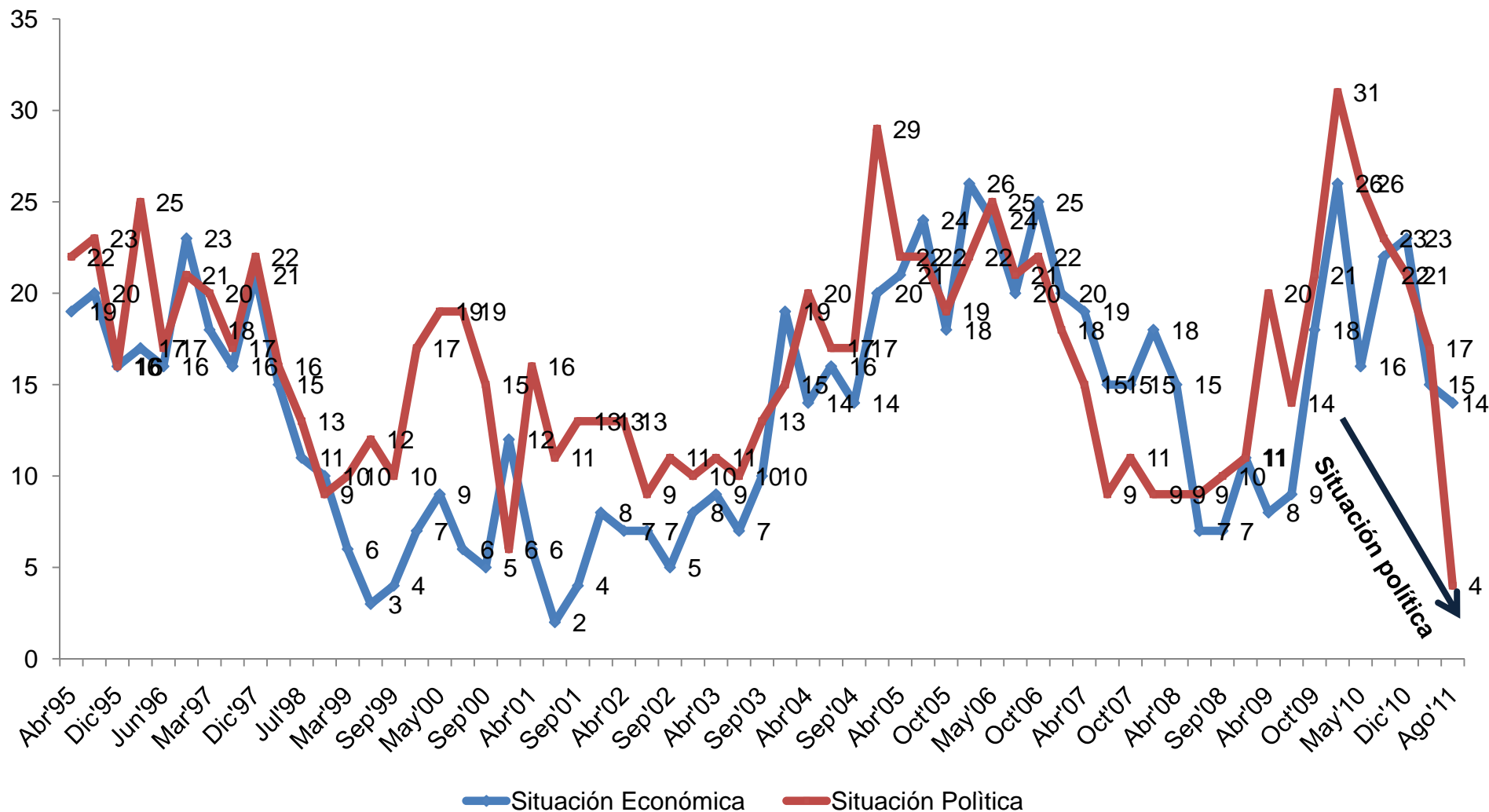

P. ¿Cómo calificaría la situación política del país?  
P. ¿Cómo calificaría la actual situación económica del país?  
•Sólo suma de respuestas "buena" y "muy buena".

# **16. EL SISTEMA BINOMINAL Y LAS UNIVERSIDADES**

- 53% de los chilenos es partidario de eliminar el sistema binominal, un aumento de 18 puntos respecto del 2008**
- Una minoría de los chilenos, 17%, está de acuerdo que las universidades tengan utilidades, el más bajo porcentaje entre las organizaciones consideradas.**

# MANTENER O ELIMINAR EL SISTEMA ELECTORAL BINOMINAL, 2006 - 2011

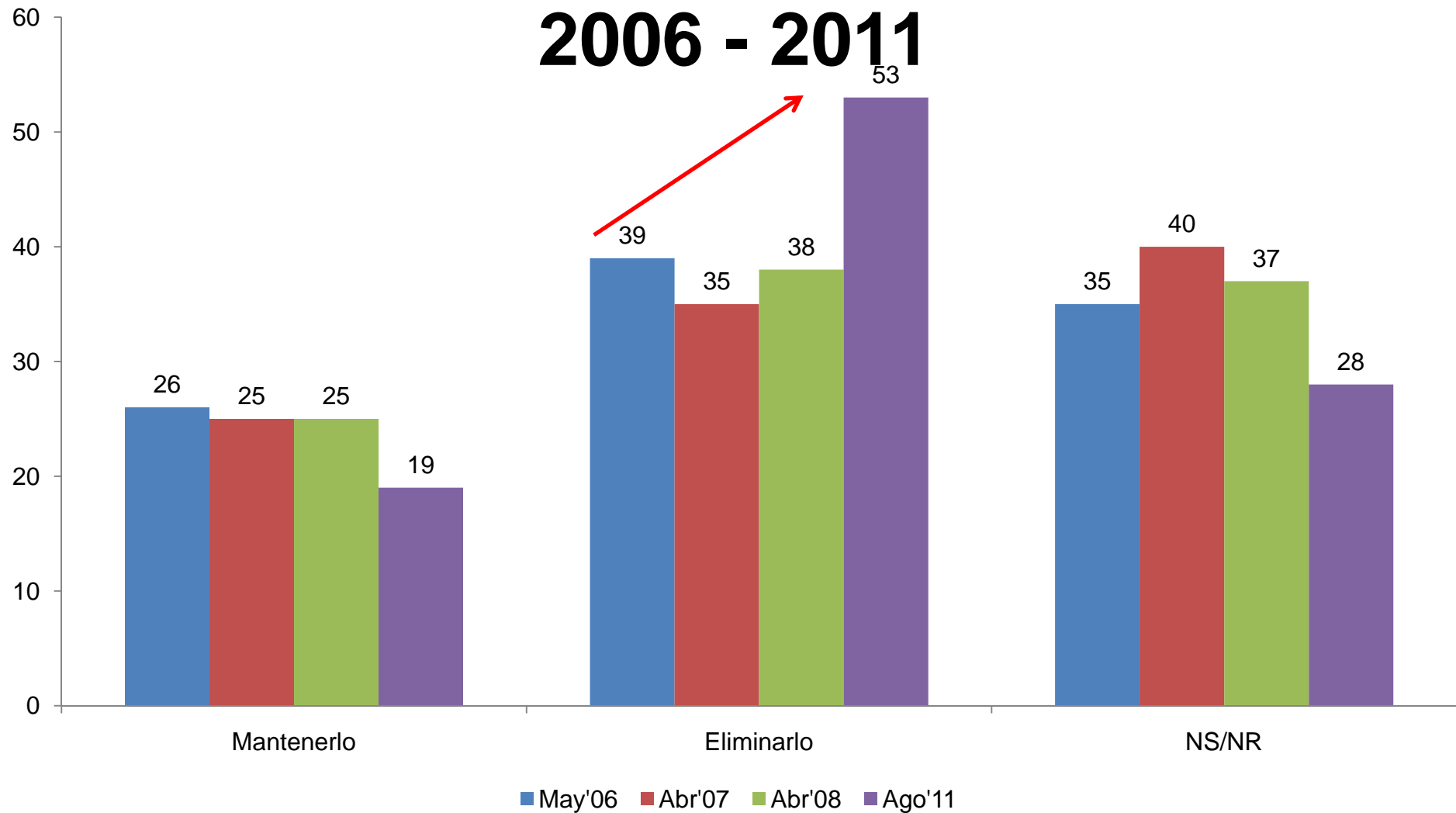

P. ¿Está Ud. a favor de mantener el sistema electoral binominal o es partidario de eliminarlo?

FUENTE: BARÓMETROS DE LA POLÍTICA CERC, 2006 - 2011

# MANTENER O ELIMINAR EL SISTEMA ELECTORAL BINOMINAL, por intención de voto

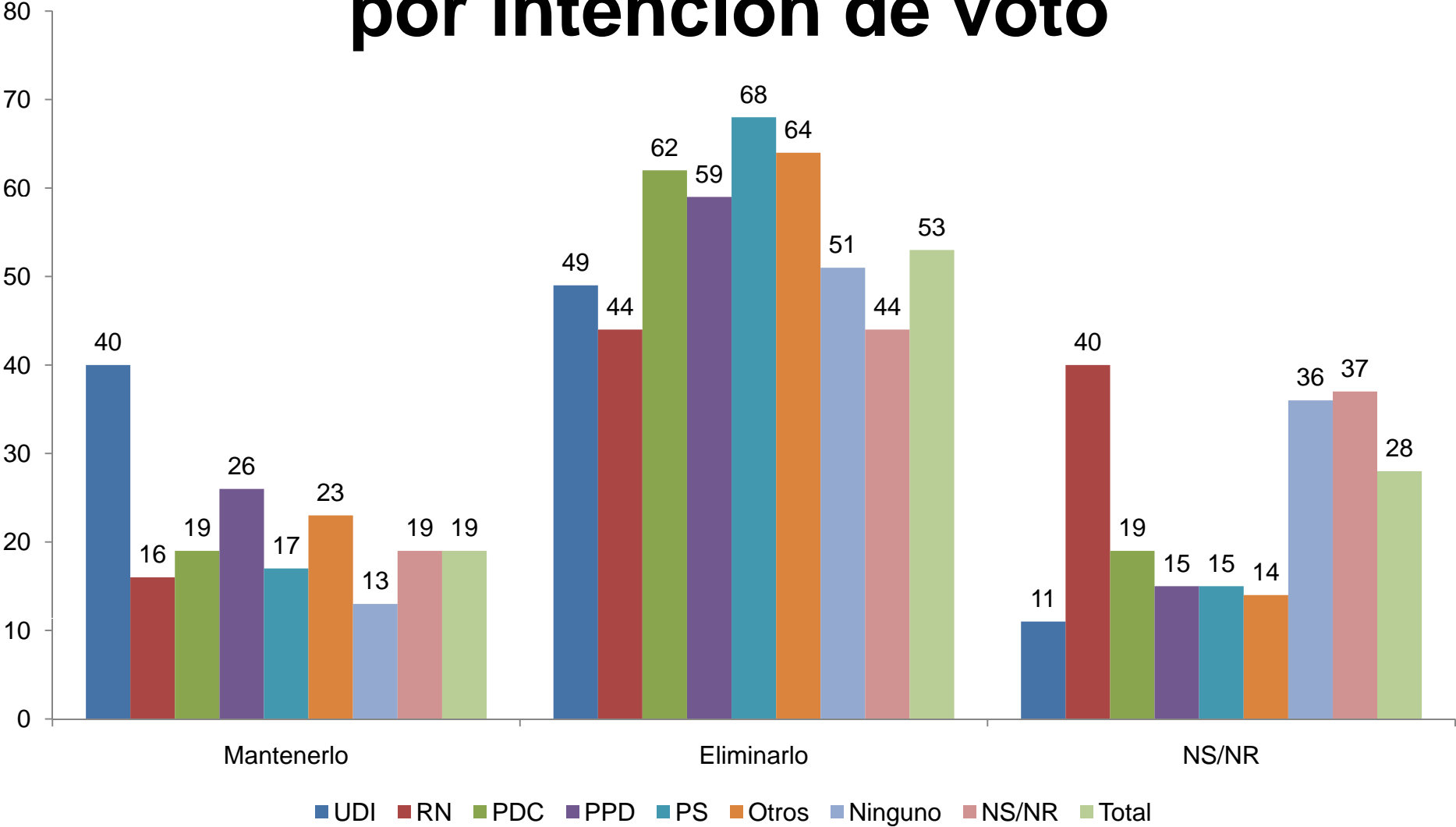

P. ¿Está Ud. a favor de mantener el sistema electoral binominal o es partidario de eliminarlo?

FUENTE: BARÓMETRO DE LA POLÍTICA CERC, Agosto de 2011

# LEGITIMIDAD DE LAS UTILIDADES EN INDUSTRIAS Y UNIVERSIDADES

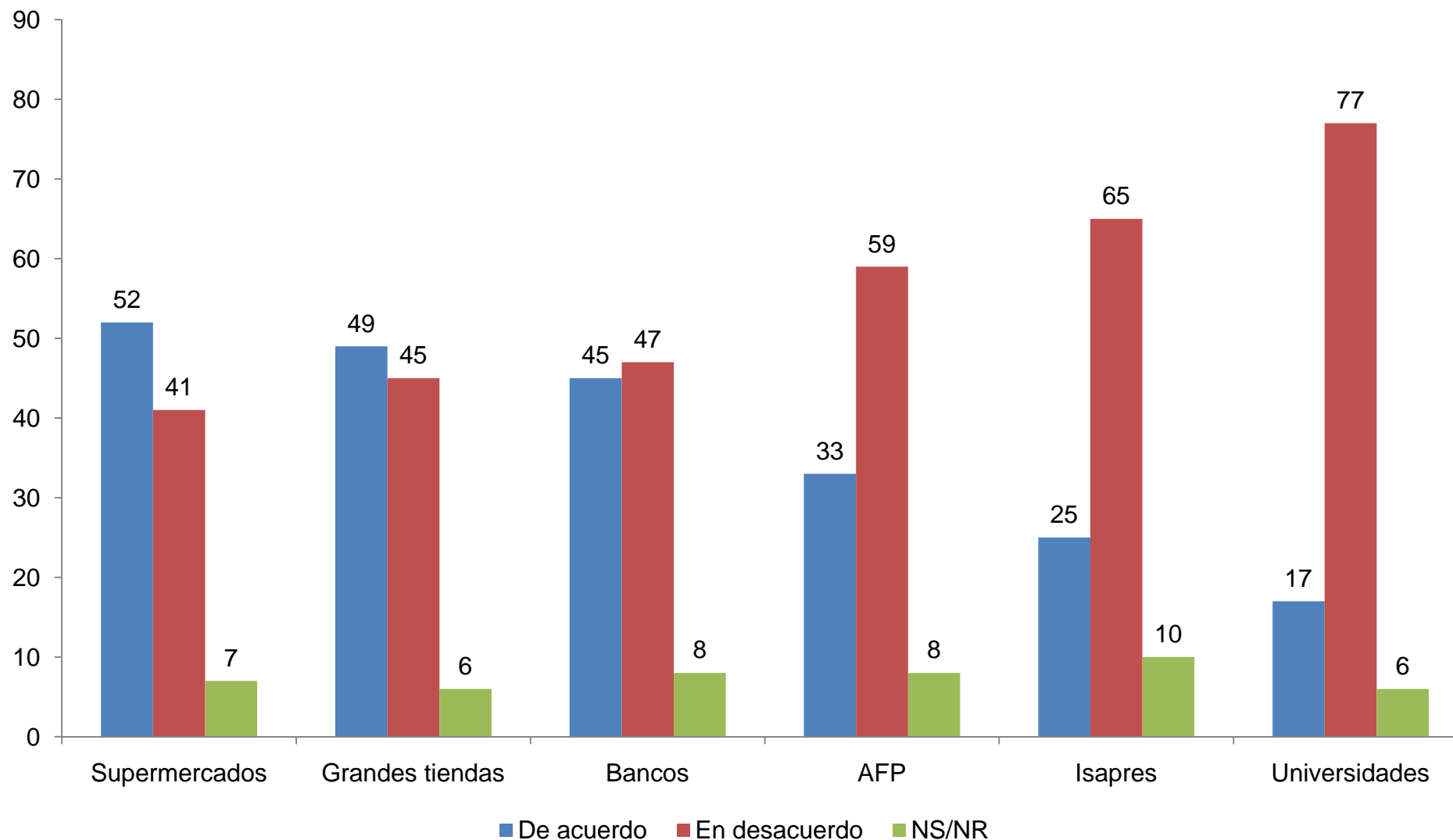

P. ¿Está Ud. de acuerdo o en desacuerdo con que tengan utilidades...

FUENTE: BARÓMETRO DE LA POLÍTICA CERC, Agosto de 2011

# LEGITIMIDAD DE LAS UTILIDADES EN INDUSTRIAS Y UNIVERSIDADES

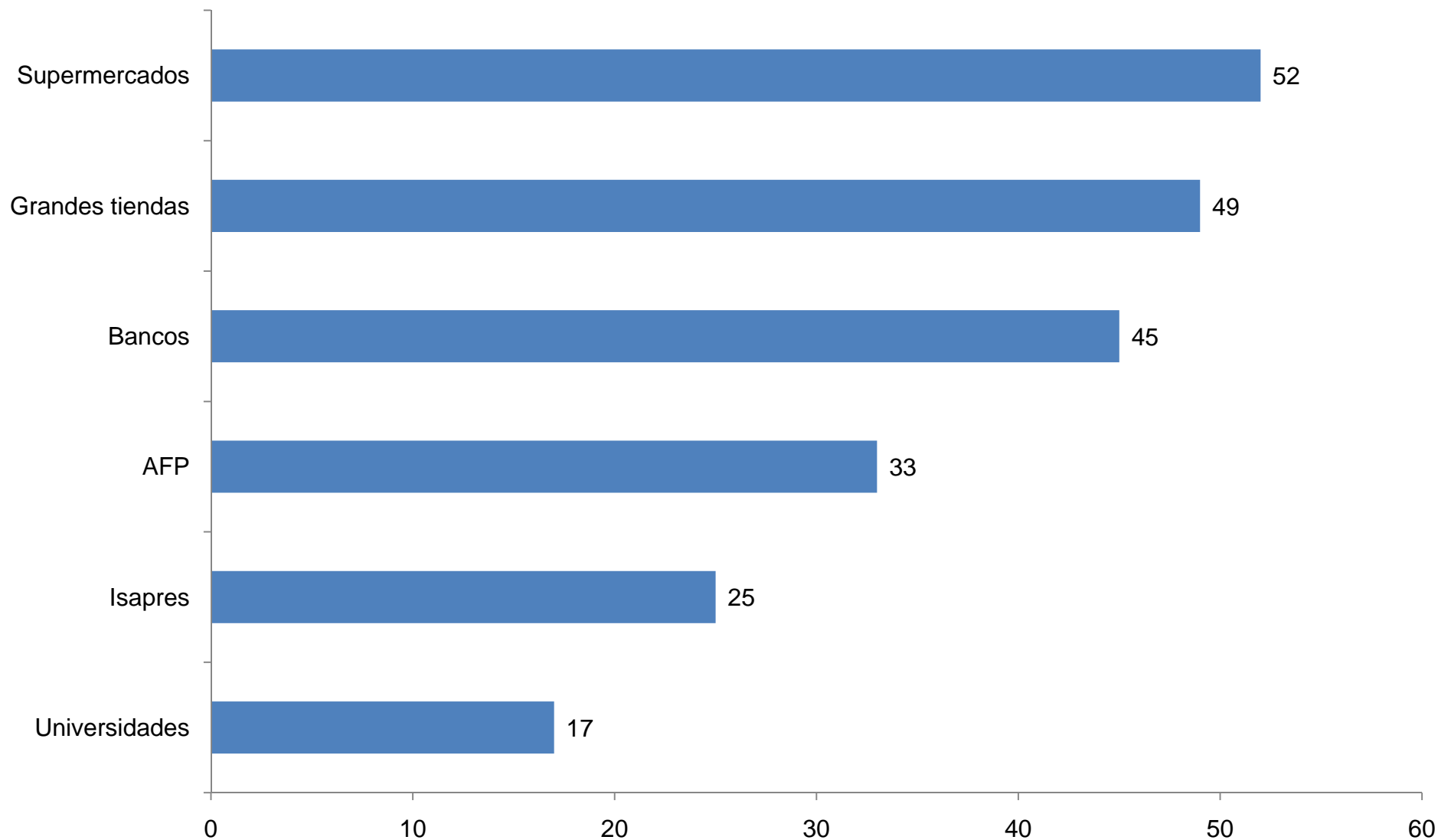

P. ¿Está Ud. de acuerdo o en desacuerdo con que tengan utilidades...  
\* Sólo quienes están "de acuerdo"

FUENTE: BARÓMETRO DE LA POLÍTICA CERC, Agosto de 2011



# LEGITIMIDAD DE LAS UTILIDADES EN INDUSTRIAS Y UNIVERSIDADES, por intención de voto

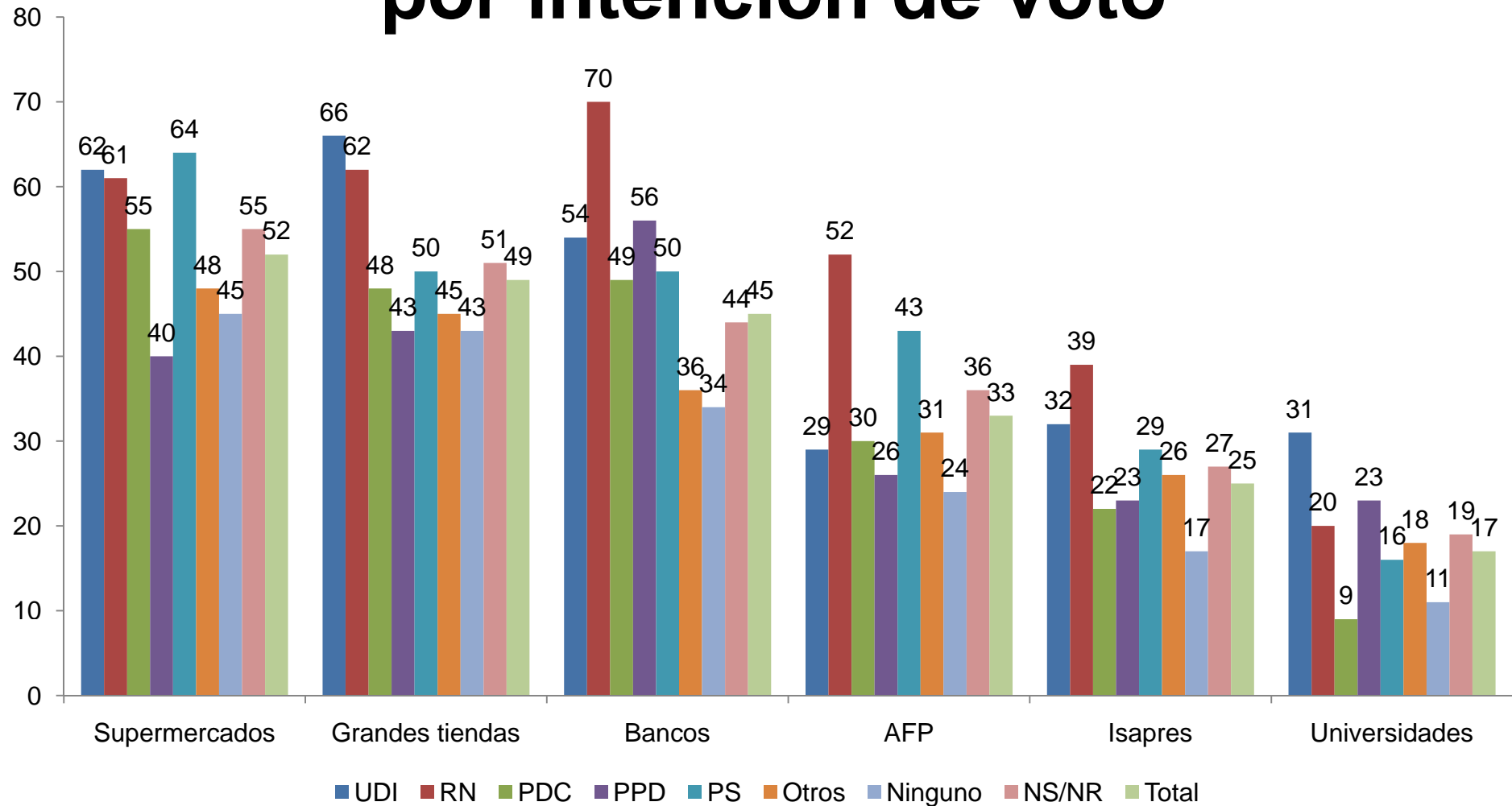

P. ¿Está Ud. de acuerdo o en desacuerdo con que tengan utilidades...  
 \* Sólo quienes están "de acuerdo"

FUENTE: BARÓMETRO DE LA POLÍTICA CERC, Agosto de 2011

# FICHA TÉCNICA

- **Ámbito:** La población encuestada representa el 99% de la población total del país.
- **Universo:** Toda la población de ambos sexos de 18 años y más, que habita entre la I y la XV regiones.
- **Tamaño de la muestra:** 1.200 casos con una afijación proporcional.
- **Error muestral:** 3%
- **Fecha de aplicación:** 18 y 28 de Agosto de 2011.