



Plaza
Pública

c a d e m

“ TRACK SEMANAL DE OPINIÓN PÚBLICA ”

13 de Marzo 2017

Estudio #165



METODOLOGÍA DE ESTUDIO

- Técnica:** Encuestas Telefónicas con Cati y encuestas Cara a Cara en puntos de afluencia con Tablet.
- Universo:** Chilenos, hombres y mujeres mayores de 18 años, habitantes de las 73 comunas urbanas con más de 50 mil personas que representan el 70.9% del total del país.
- Muestreo:** Para las entrevistas a través de teléfono fijo el muestreo fue probabilístico, a partir de BBDD con cobertura nacional, propias de CADEM, y dentro del hogar, la selección de los sujetos se hizo por cuotas de sexo, edad y NSE (Alto C1-C2; Medio C3; Bajo D/E). Para las entrevistas cara a cara en punto fijo con tablet se pre-definieron cuotas para comunas específicas en la Región Metropolitana, Valparaíso y Biobío, además de sexo, edad y GSE (ABC1 y D/E) como complemento al muestreo del teléfono fijo.
- Muestra semanal:** 708 casos. 495 entrevistas fueron aplicadas telefónicamente y 213 entrevistas cara a cara en puntos de afluencia. Margen de error de +/- 3,7 puntos porcentuales al 95% de confianza.
- Ponderación:** Los datos fueron ponderados a nivel de sujetos por GSE, Zona, Sexo y Edad, obteniendo una muestra de representación nacional para el universo en estudio.
- Fecha de terreno semanal:** Miércoles 08, Jueves 09 y Viernes 10 de Marzo de 2017.

A black and white photograph of Michelle Bachelet, the former President of Chile, speaking at a podium. She is wearing glasses and a patterned jacket. The text 'GOBIERNO MICHELLE BACHELET Y LAS REFORMAS' is overlaid on the image. The word 'MICHELLE BACHELET' is highlighted in a purple box.

GOBIERNO
MICHELLE BACHELET
Y LAS REFORMAS

APROBACIÓN PRESIDENCIAL

Independiente de su posición política, ¿Usted aprueba o desaprueba la forma como Michelle Bachelet está conduciendo su gobierno?

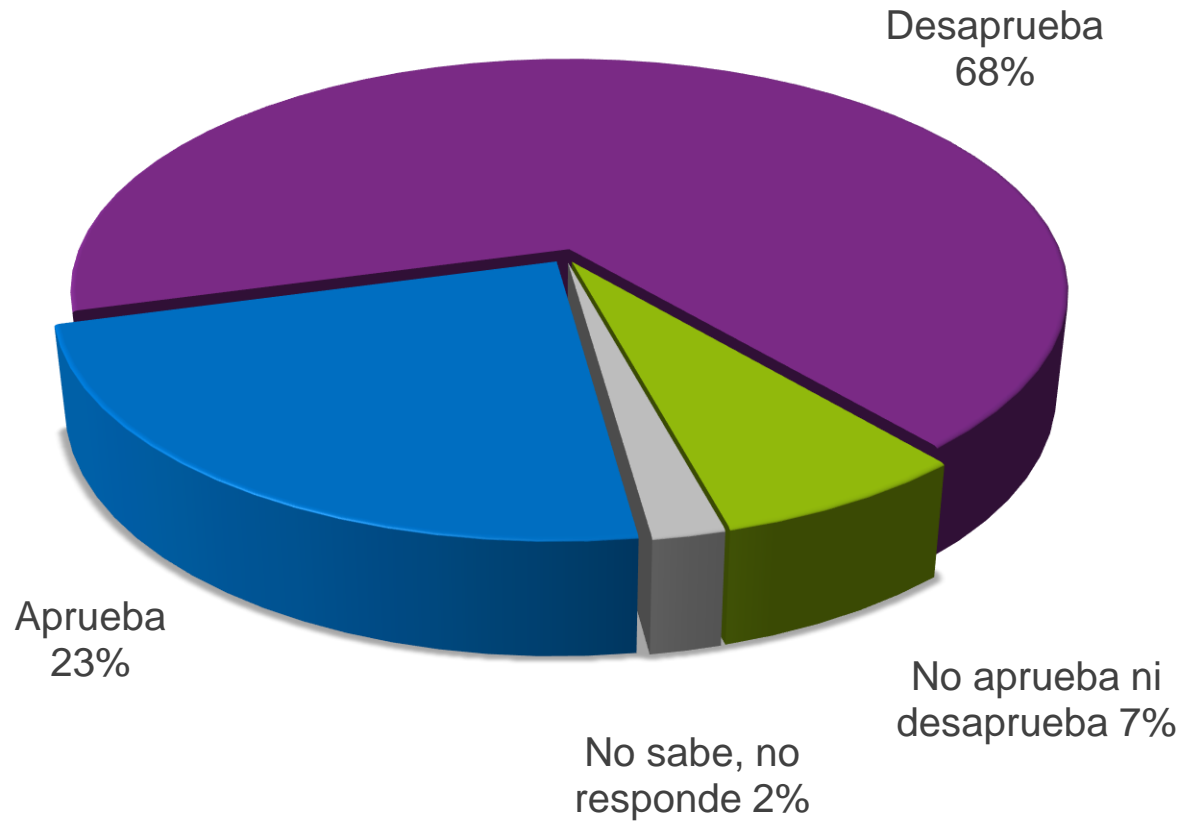

APROBACIÓN PRESIDENCIAL

Independiente de su posición política, ¿Usted aprueba o desaprueba la forma como Michelle Bachelet está conduciendo su gobierno?



— % Aprueba — % Desaprueba

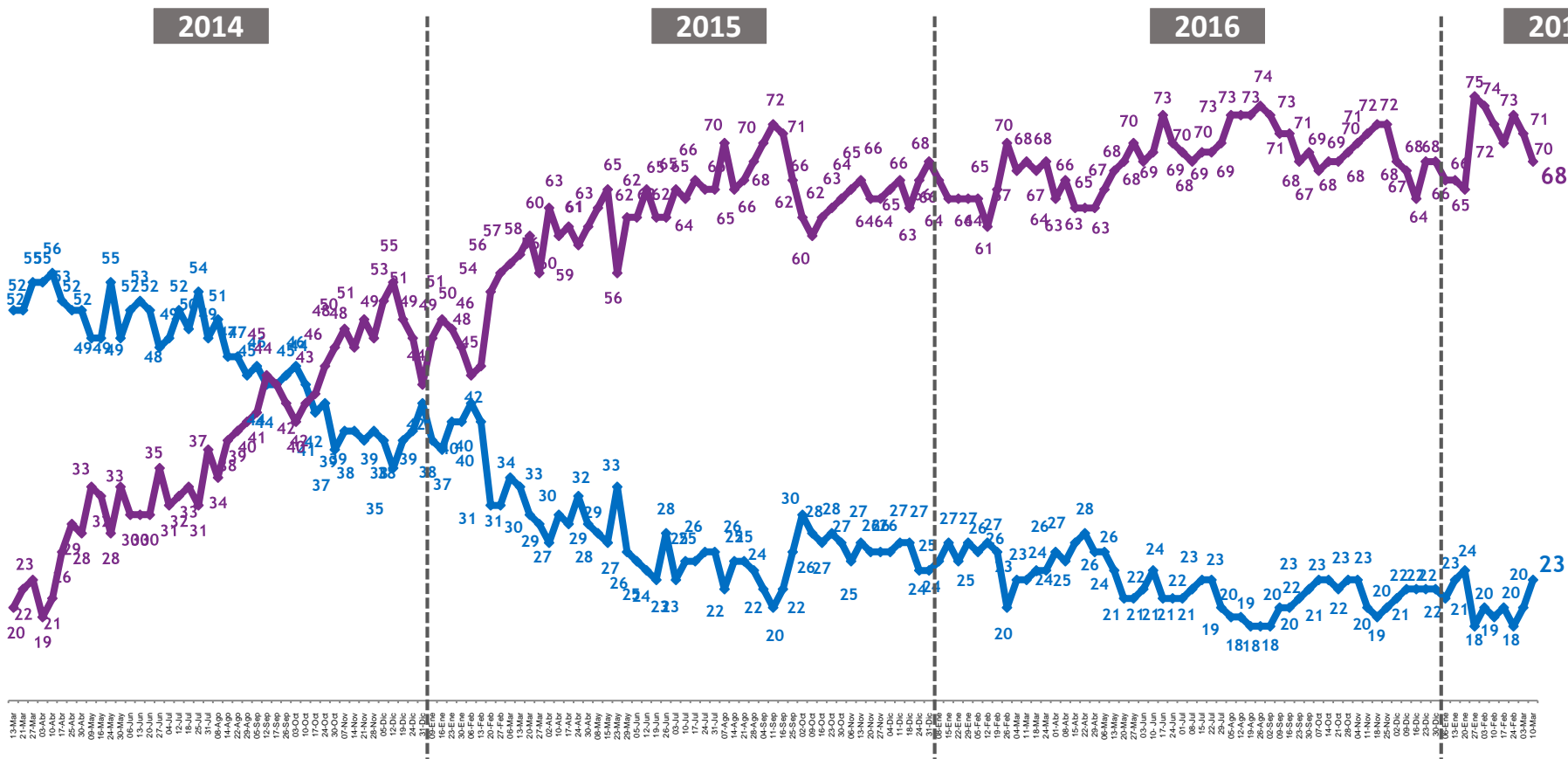

NETO APROBACIÓN PRESIDENCIAL

Diferencia entre aprobadores y desaprobadores

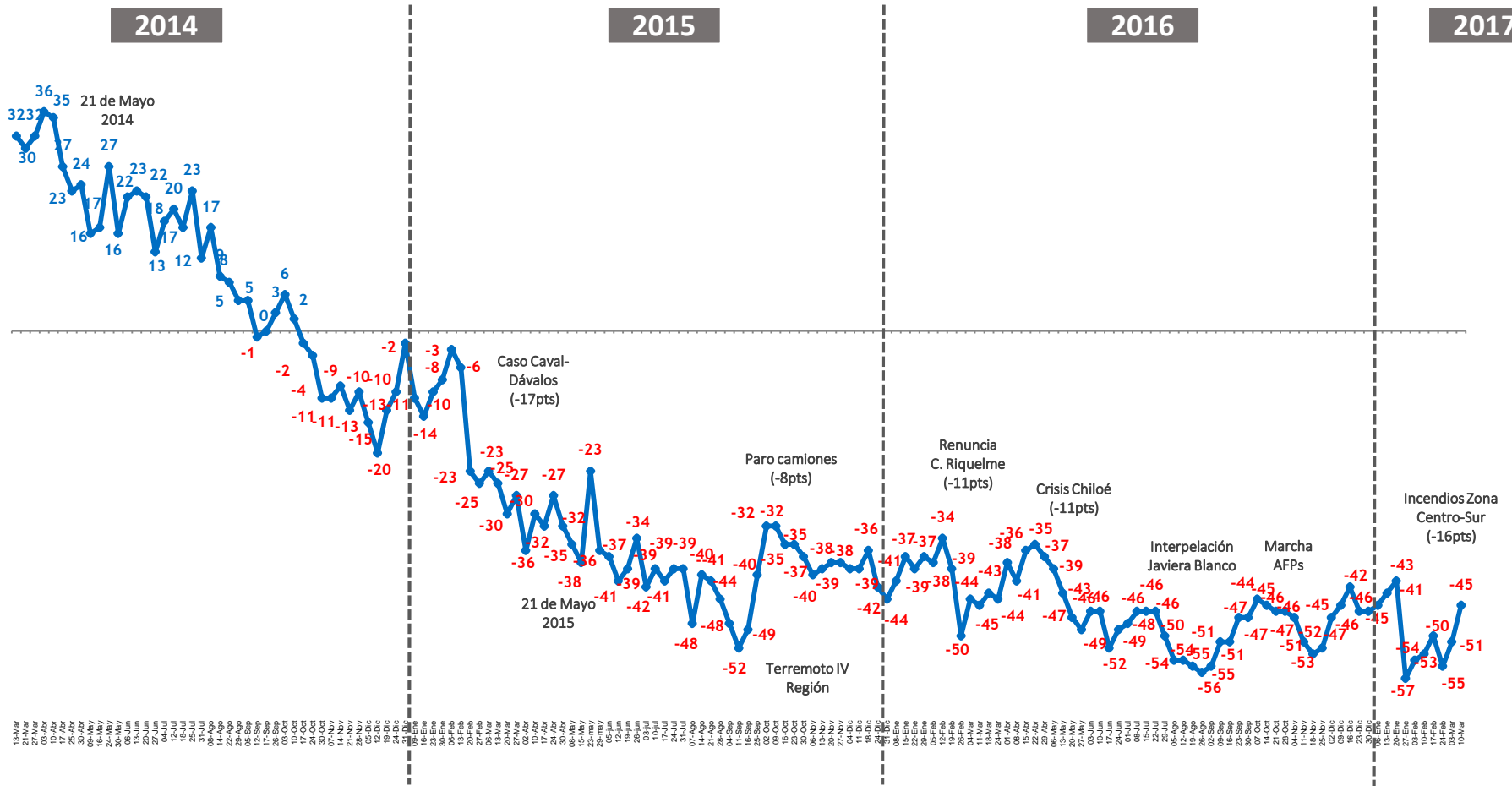

APROBACIÓN GABINETE MINISTERIAL

¿Usted aprueba o desaprueba el desempeño del actual equipo de ministras y ministros de la Presidenta Bachelet?

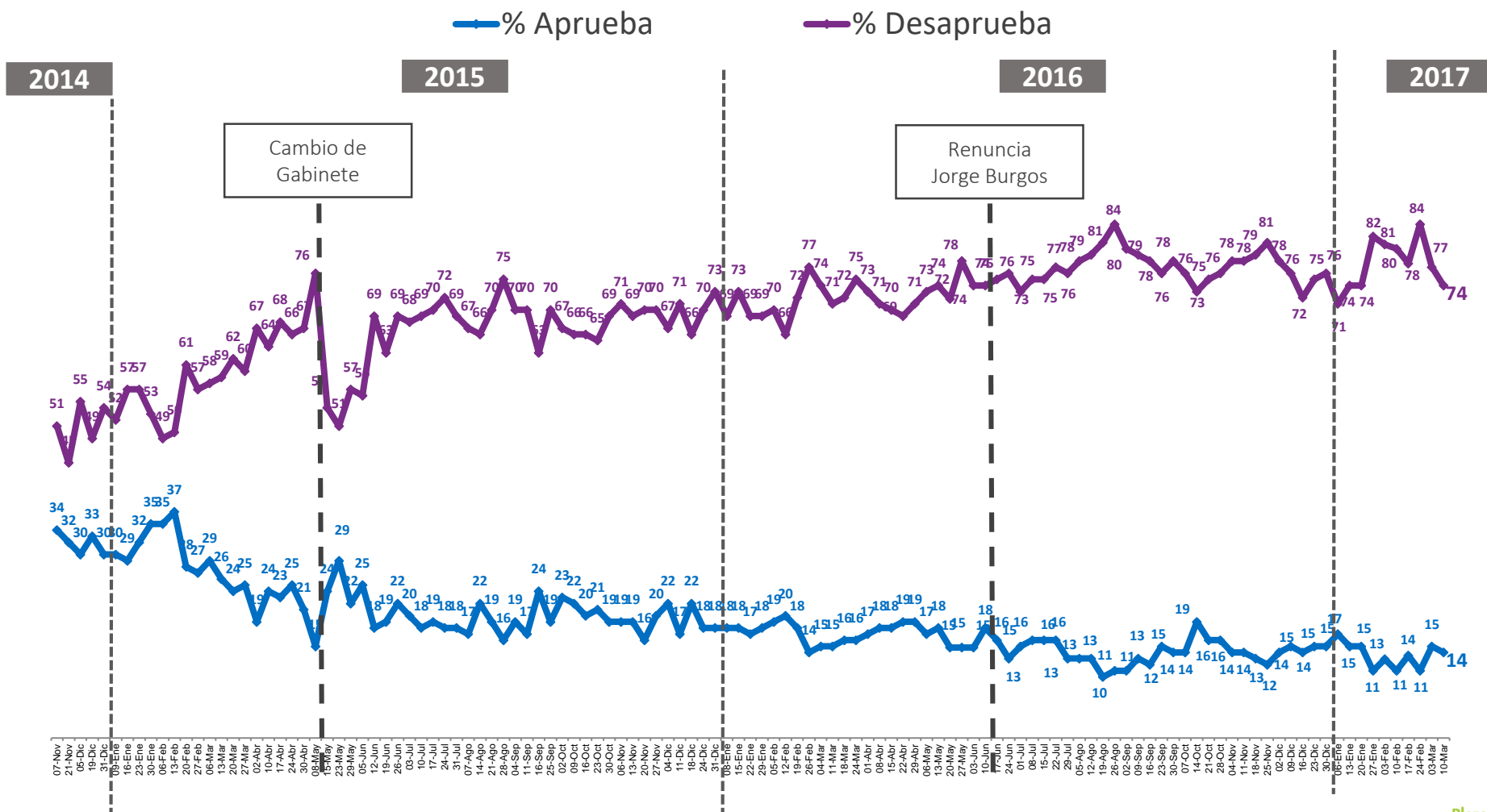

EVALUACIÓN REFORMA TRIBUTARIA

En general, ¿Usted está de acuerdo o en desacuerdo con la reforma tributaria que ya fue aprobada en el Congreso?

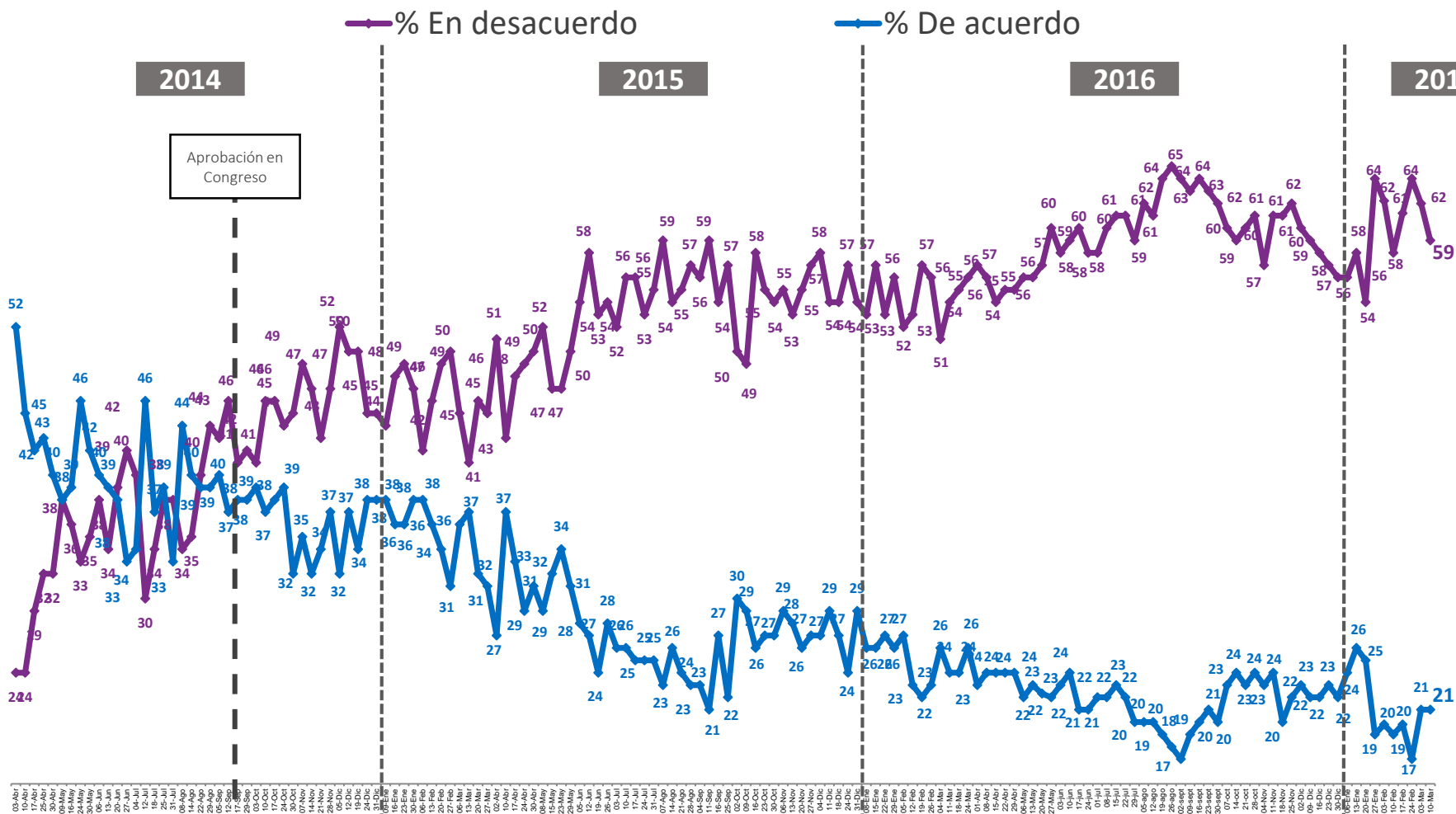

EVALUACIÓN REFORMA EDUCACIONAL

¿Usted está de acuerdo o en desacuerdo con la reforma a la educación del gobierno?

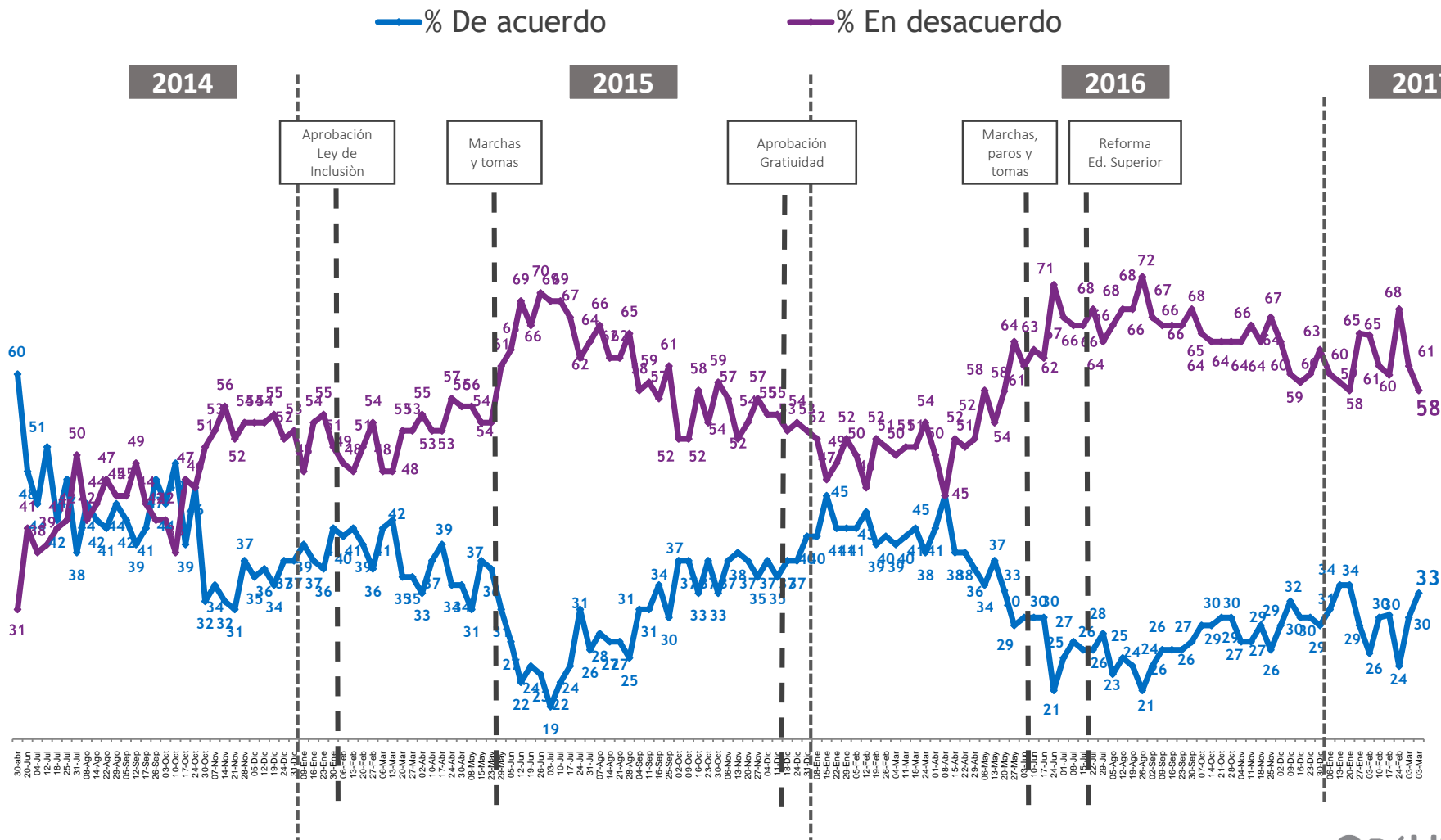

EVALUACIÓN REFORMA LABORAL

En general, ¿Ud. está de acuerdo o en desacuerdo con la reforma laboral presentada por Michelle Bachelet?

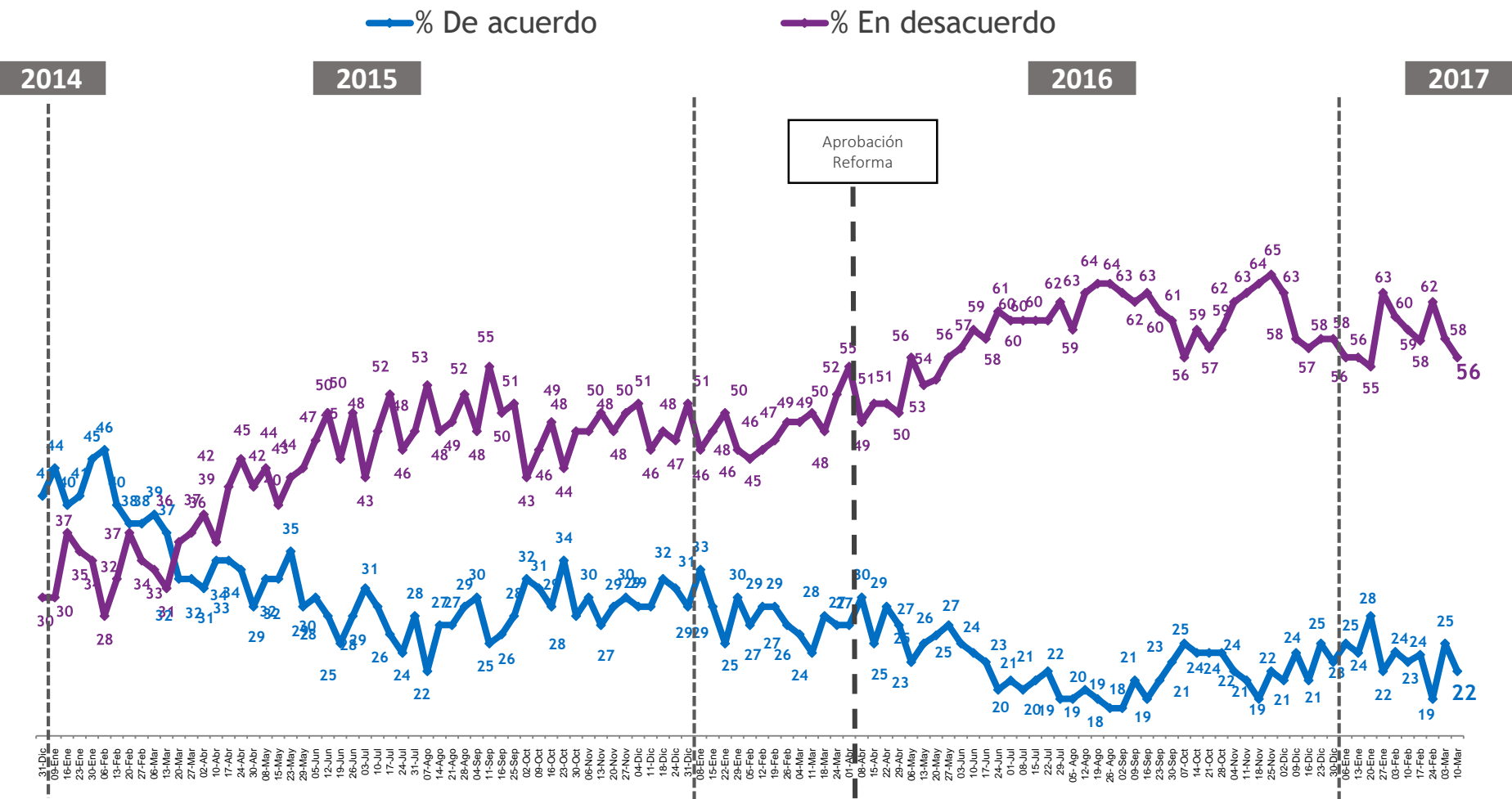



MONITOREO
PRESIDENCIAL

CLIMA DE OPINIÓN ELECTORAL

Con excepción de la Presidenta Michelle Bachelet, ¿Me podría decir por quién votaría usted si las próximas elecciones presidenciales fueran este fin de semana?

% Respuesta Espontánea

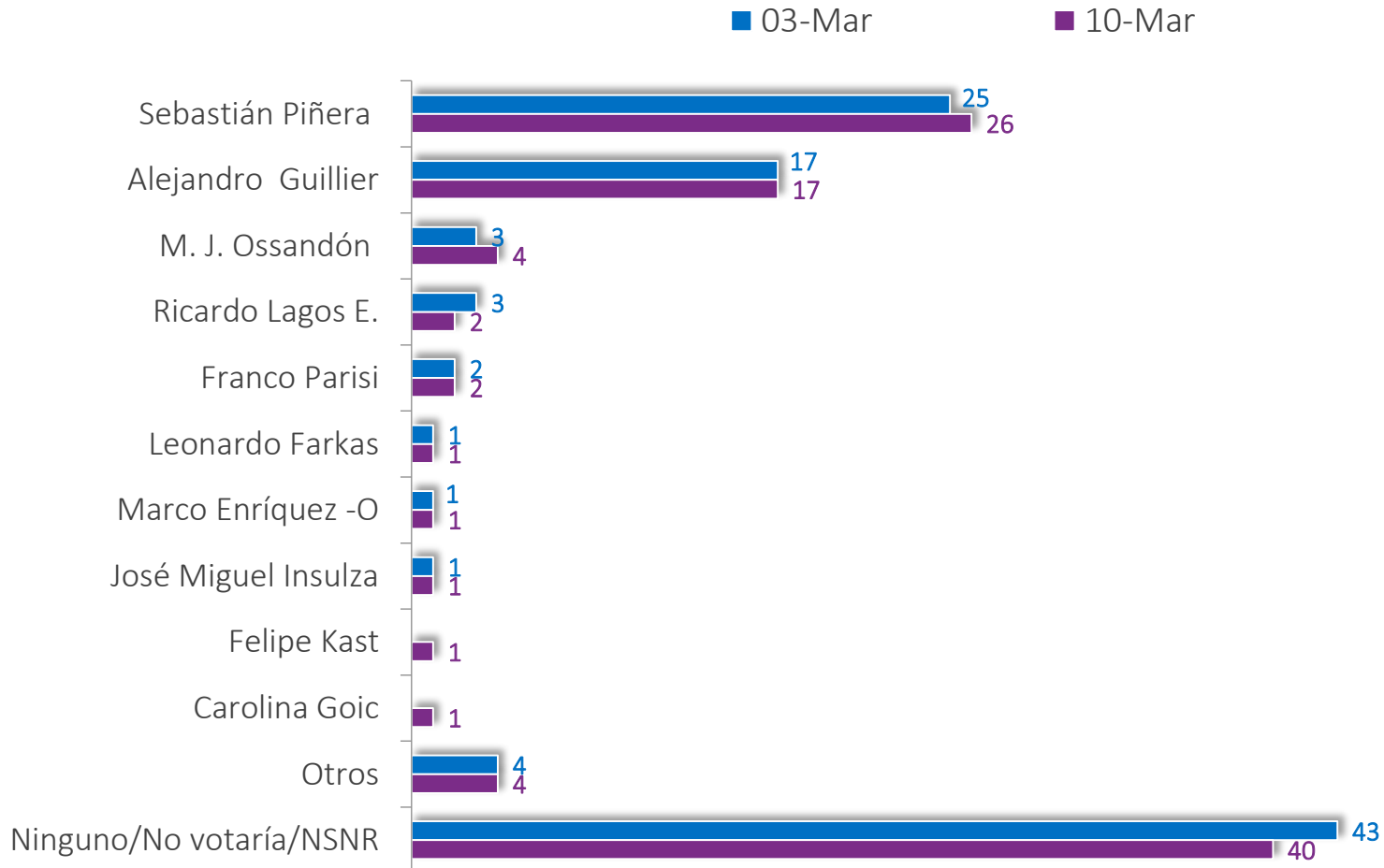

CLIMA DE OPINIÓN ELECTORAL

Con excepción de la Presidenta Michelle Bachelet, ¿Me podría decir por quién votaría usted si las próximas elecciones presidenciales fueran este fin de semana?

% Respuesta Espontánea

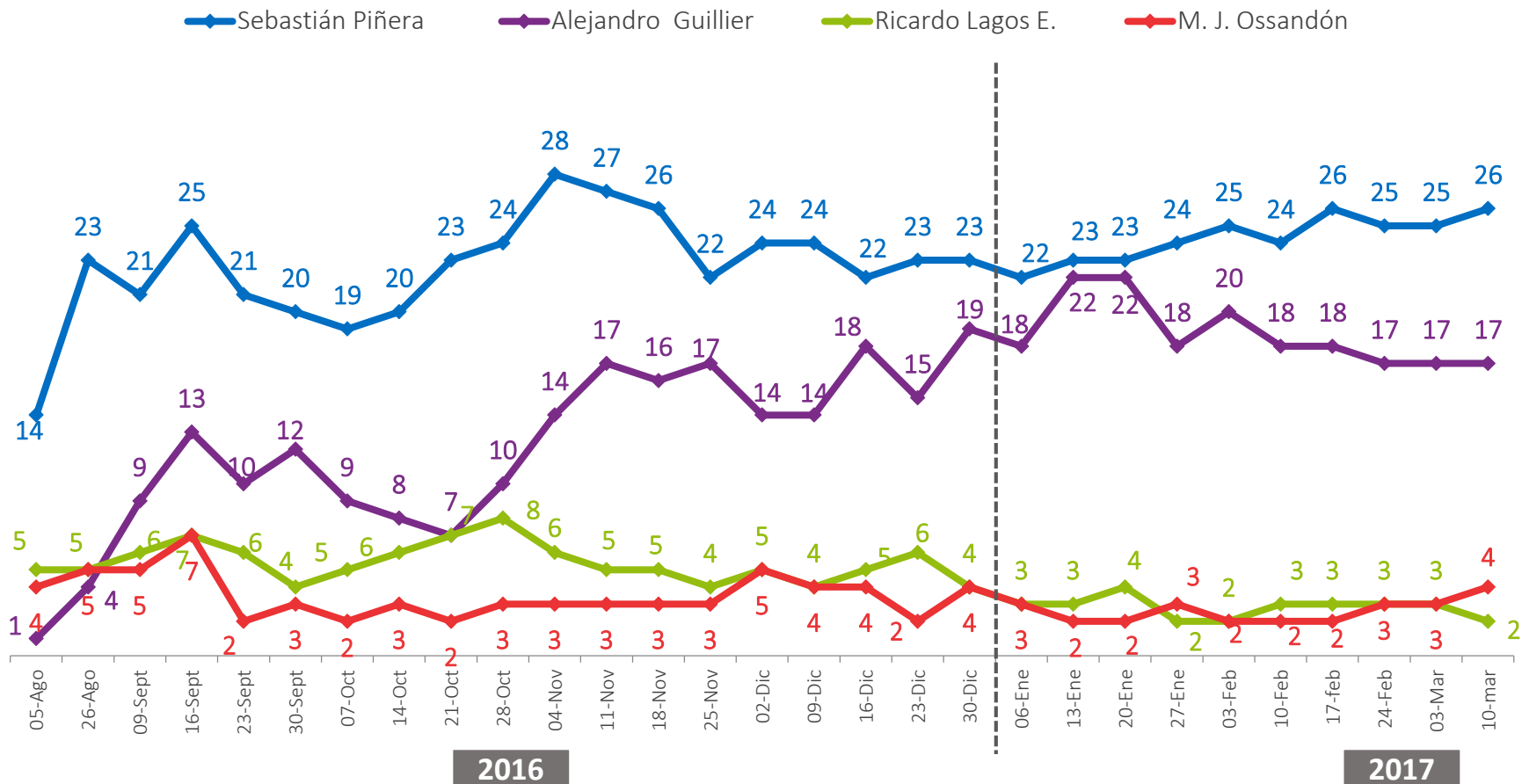

EXPECTATIVA PRÓXIMO PRESIDENTE

Independiente de su preferencia y exceptuando a la Presidenta Bachelet

¿Quién cree usted que será el próximo presidente de Chile?

% Respuesta Espontánea

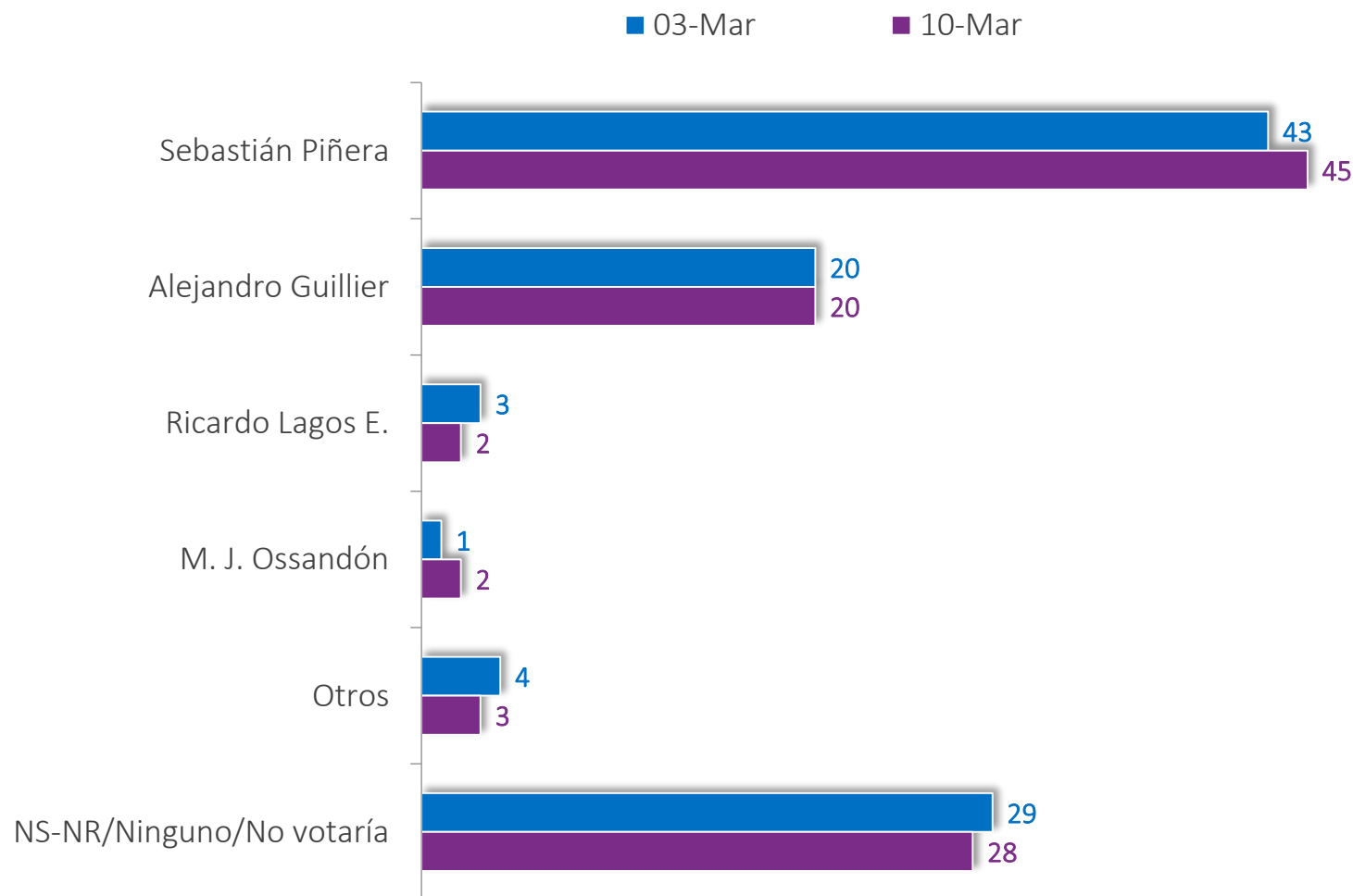

EXPECTATIVA PRÓXIMO PRESIDENTE

Independiente de su preferencia y exceptuando a la Presidenta Bachelet
¿Quién cree usted que será el próximo presidente de Chile?

% Respuesta Espontánea

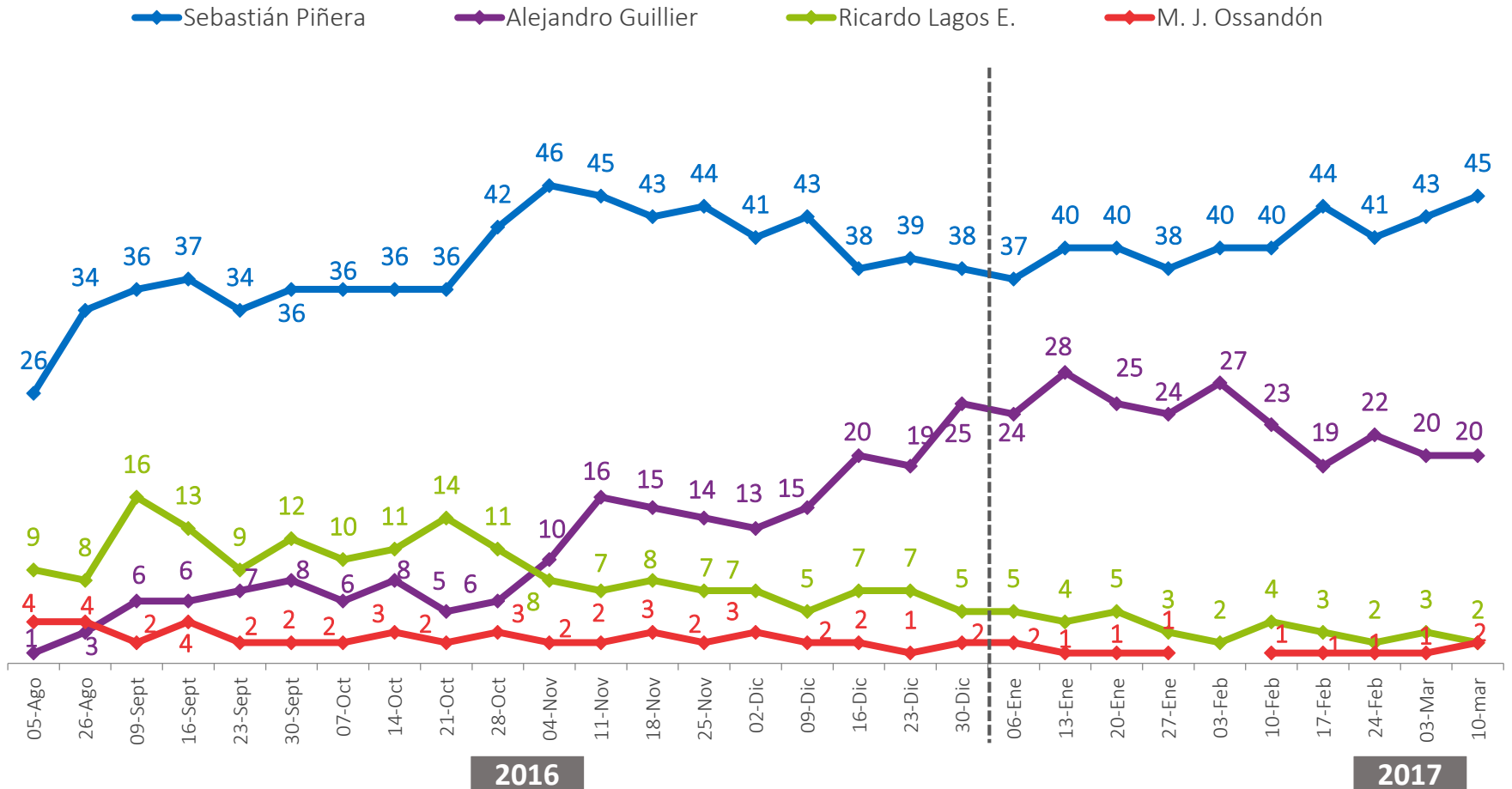



ESPECIAL:

EQUIDAD DE GÉNERO

MACHISMO EN LA SOCIEDAD CHILENA

En general, ¿Ud. diría que la sociedad chilena es...?

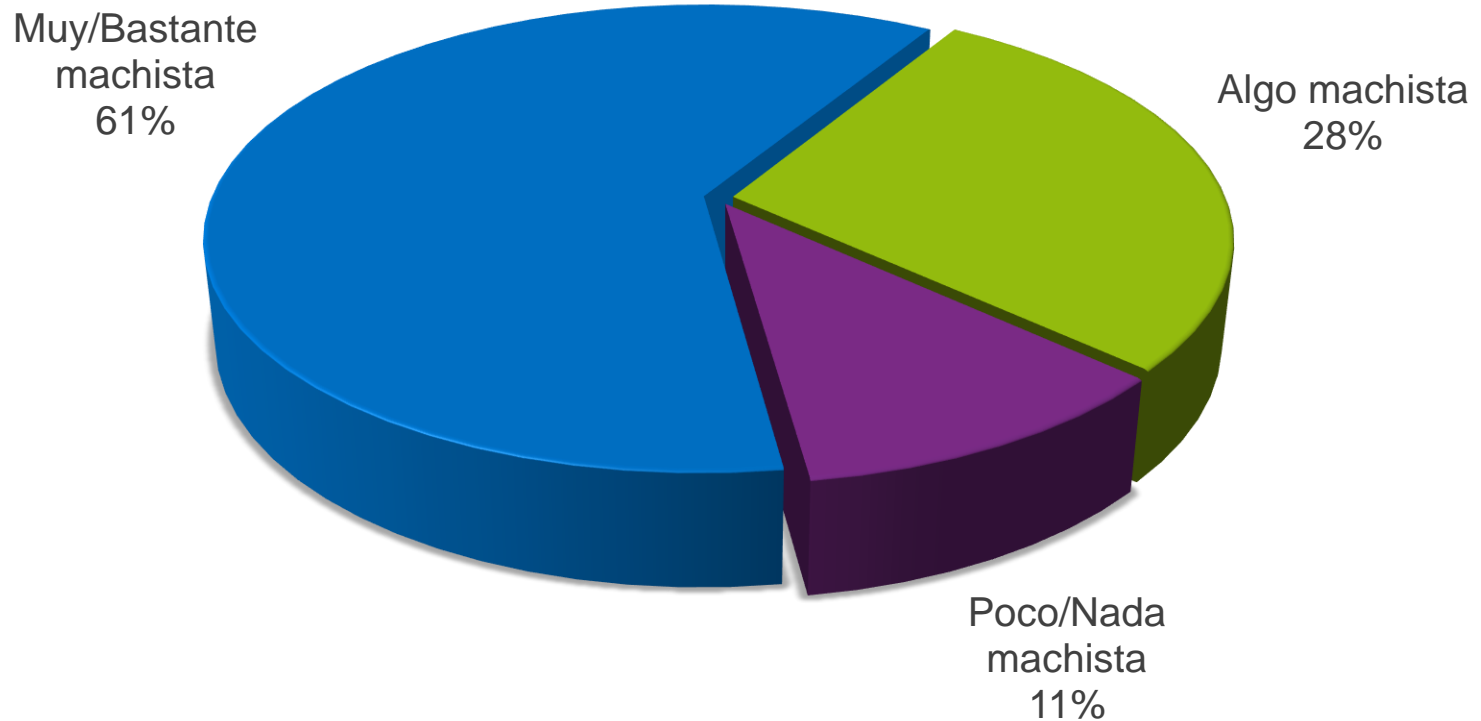

MACHISMO EN LA SOCIEDAD CHILENA

En general, ¿Ud. diría que la sociedad chilena es...? %

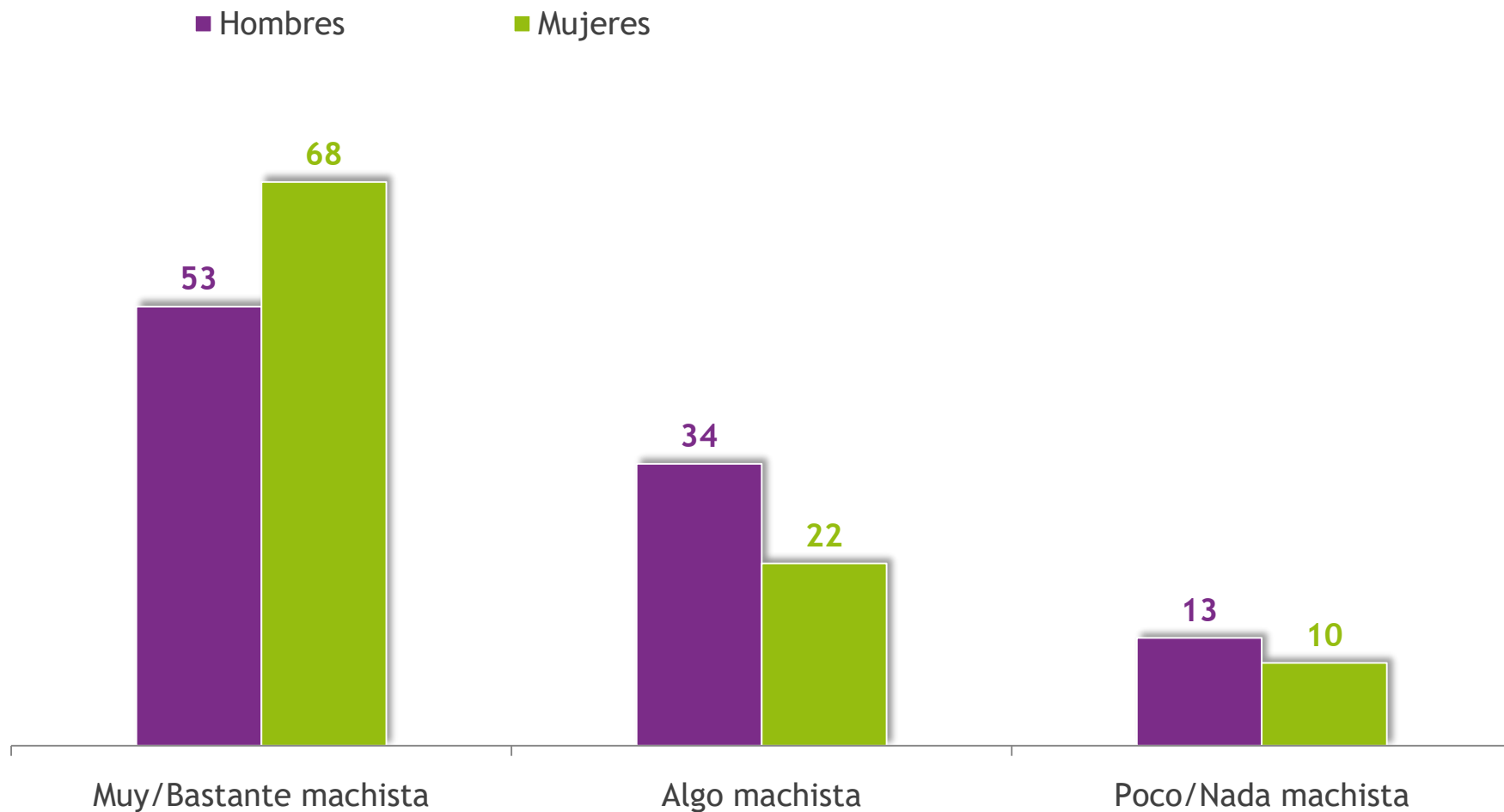

Casos: 708

TRABAJO E IGUALDAD DE OPORTUNIDADES

En general, ¿Cree usted que hombres y mujeres...?

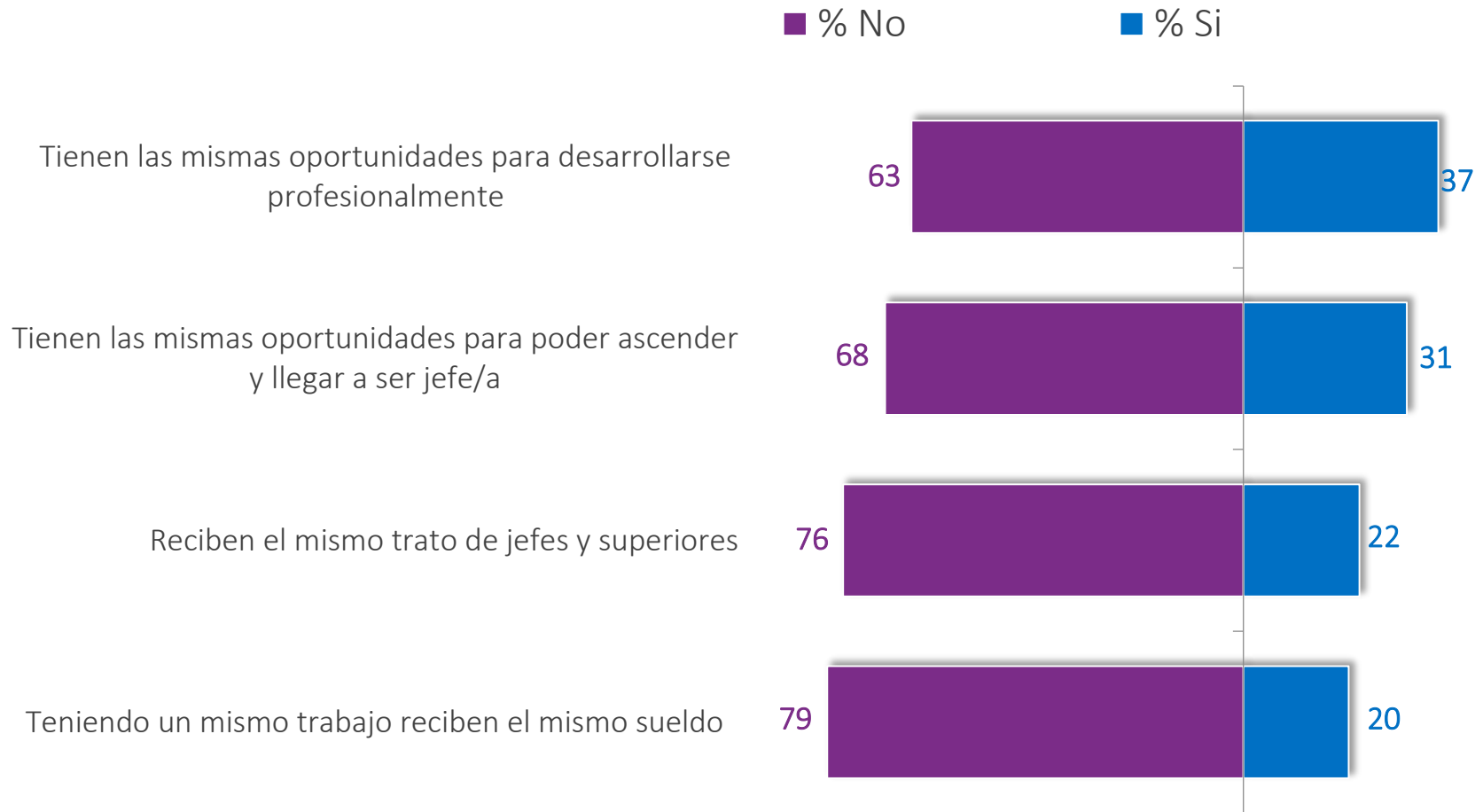

Casos: 708. Se omite categoría "No sabe, no responde"

TRABAJO E IGUALDAD DE OPORTUNIDADES

En general, ¿Cree usted que hombres y mujeres...?

% Si



■ Hombres

■ Mujeres

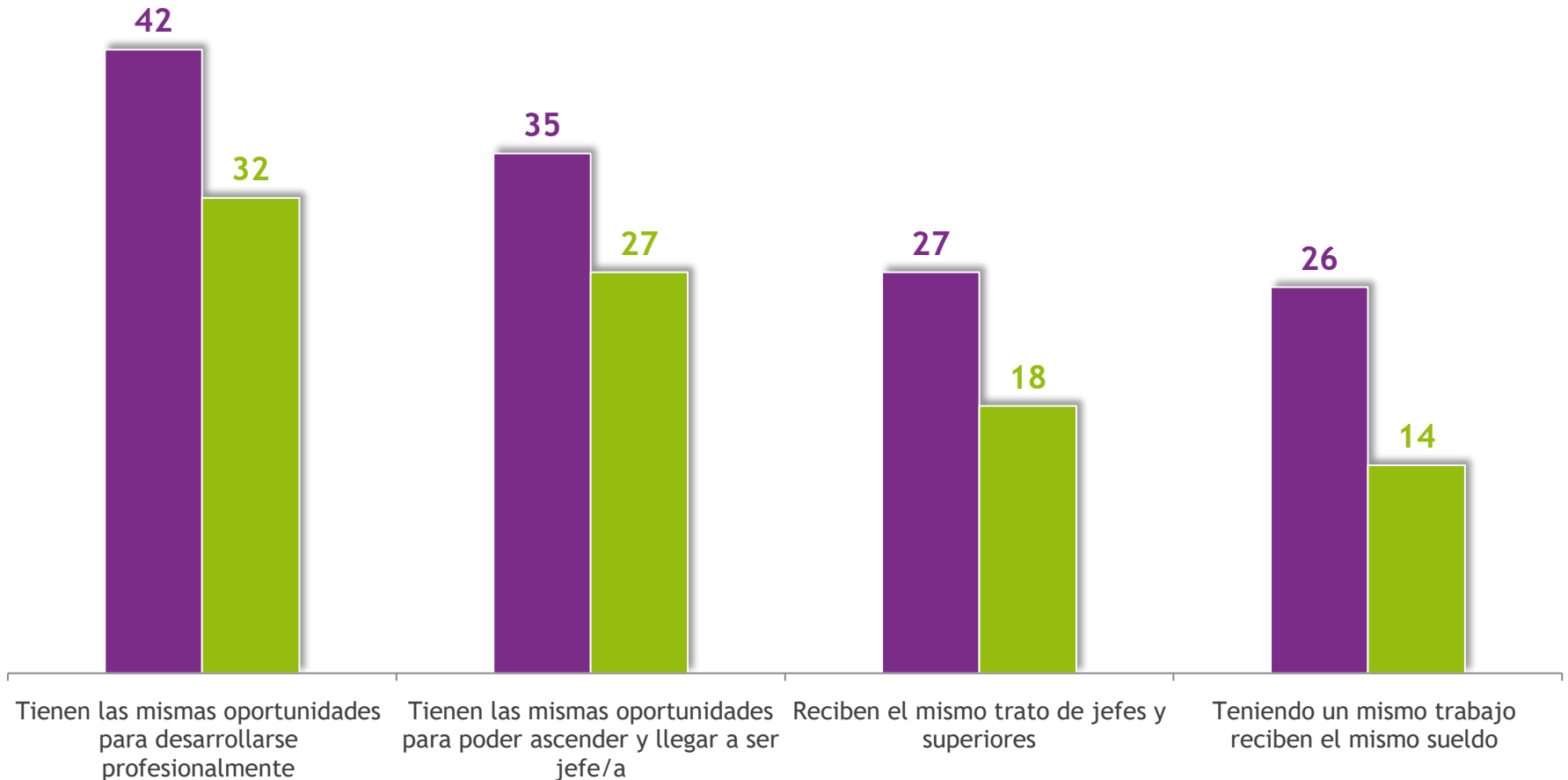

Casos: 708

ATRIBUTOS LABORALES

En el trabajo ¿Quién cree usted que es más...? %

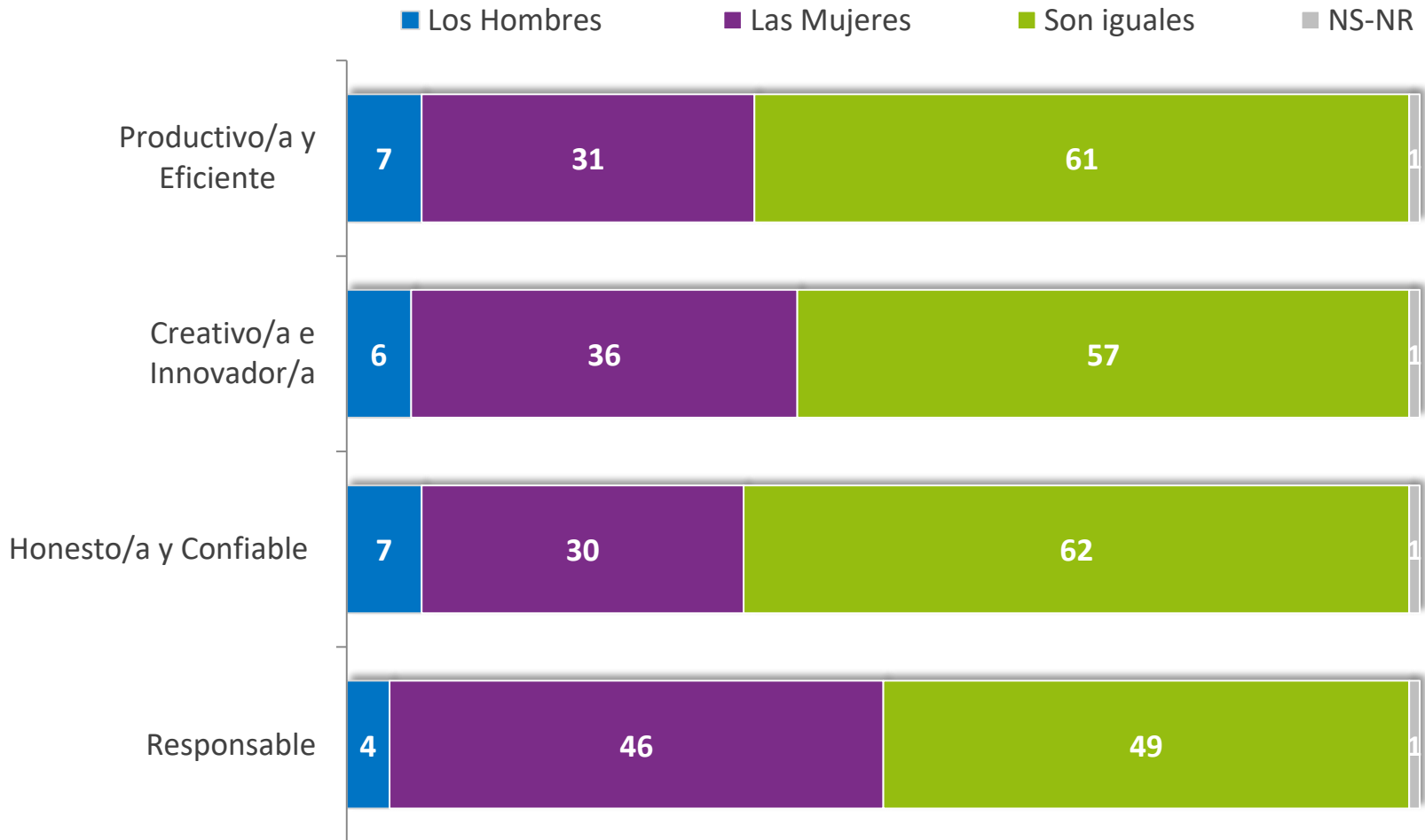

ATRIBUTOS LABORALES

En el trabajo ¿Quién cree usted que es más...? %

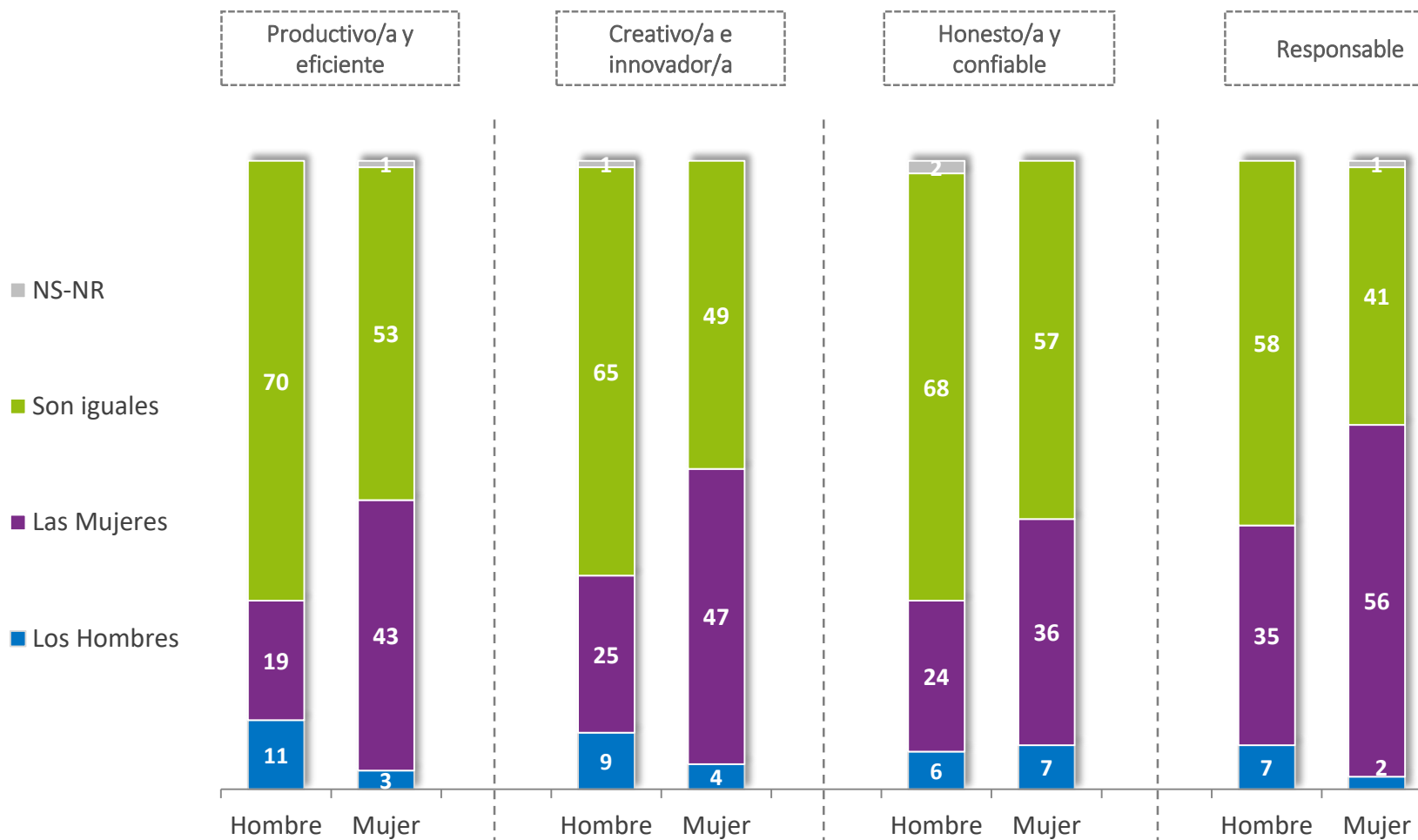

OPORTUNIDADES PARA LA MUJER

¿Ud. cree que la mujer chilena tiene mejores, las mismas o menos oportunidades de las que tenía hace 5 años atrás...? %

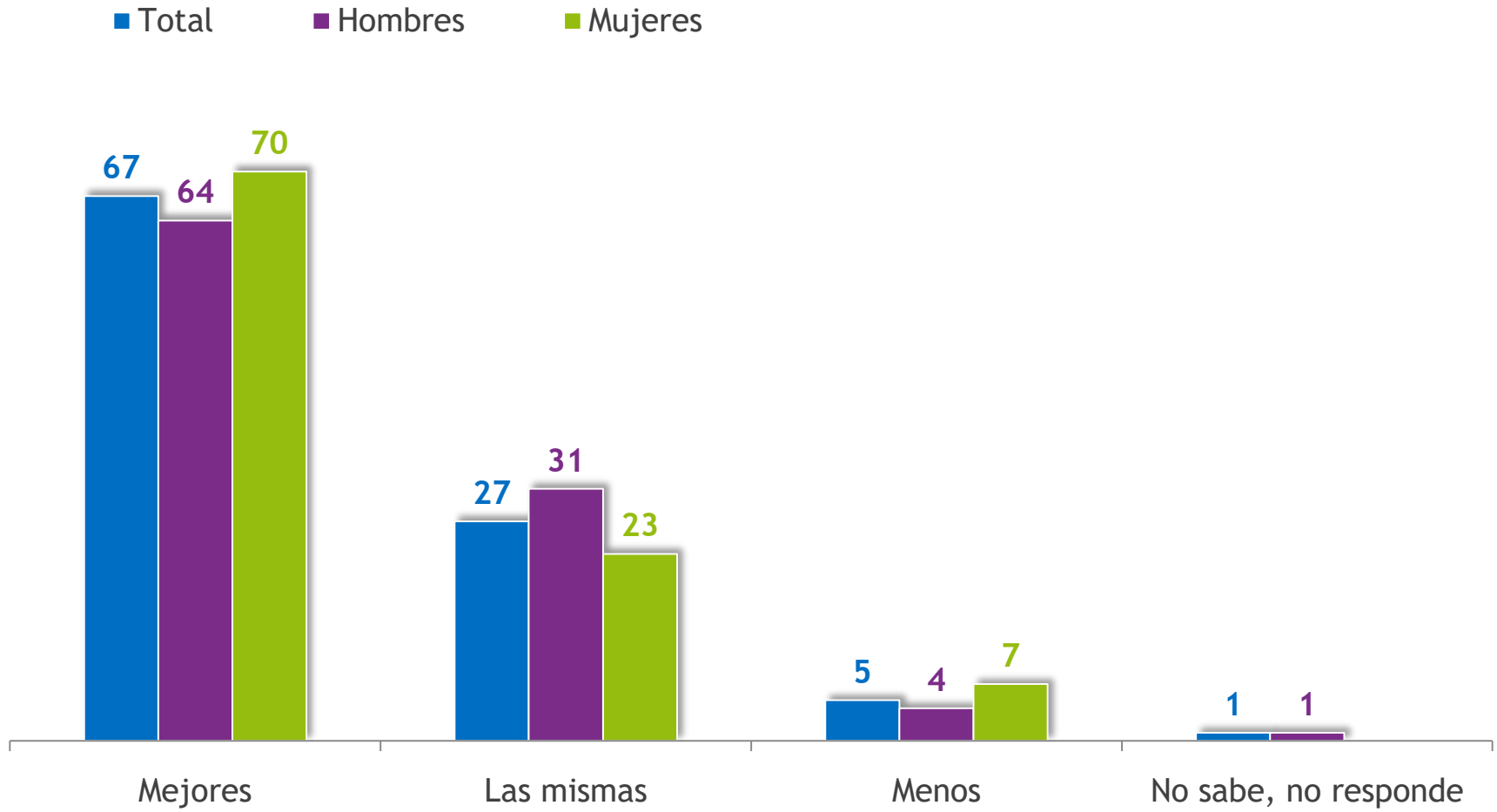

Casos: 708

MEDIDAS PARA IGUALDAD DE OPORTUNIDADES

¿Cuál de las siguientes alternativas cree usted que sería más efectiva para lograr igualdad de oportunidades entre hombres y mujeres en el país...? %

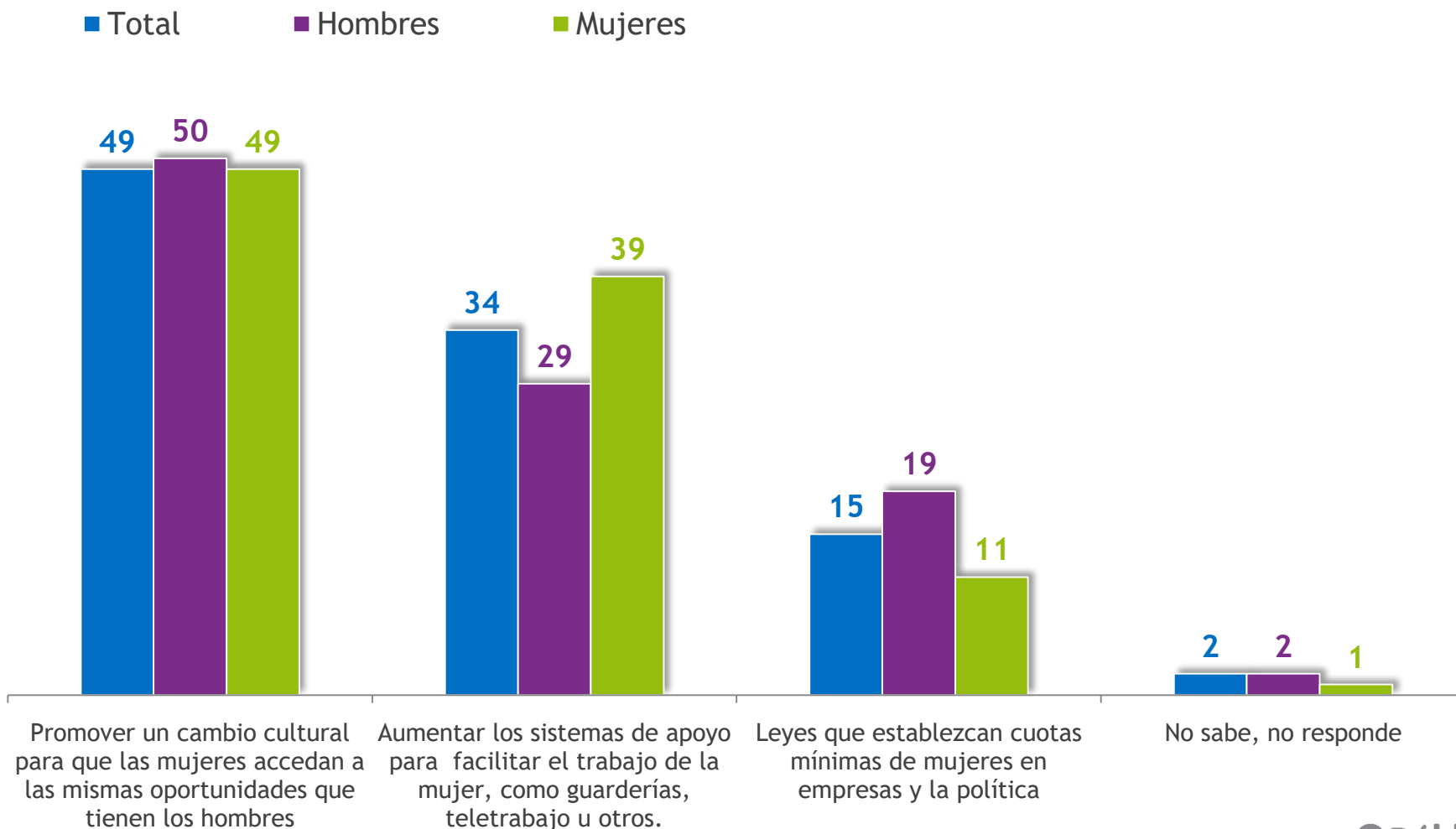

SITUACIONES DE ABUSO CONTRA LA MUJER

¿Le voy a pedir que me diga si o no para las siguientes frases...?

Base: Sólo Mujeres

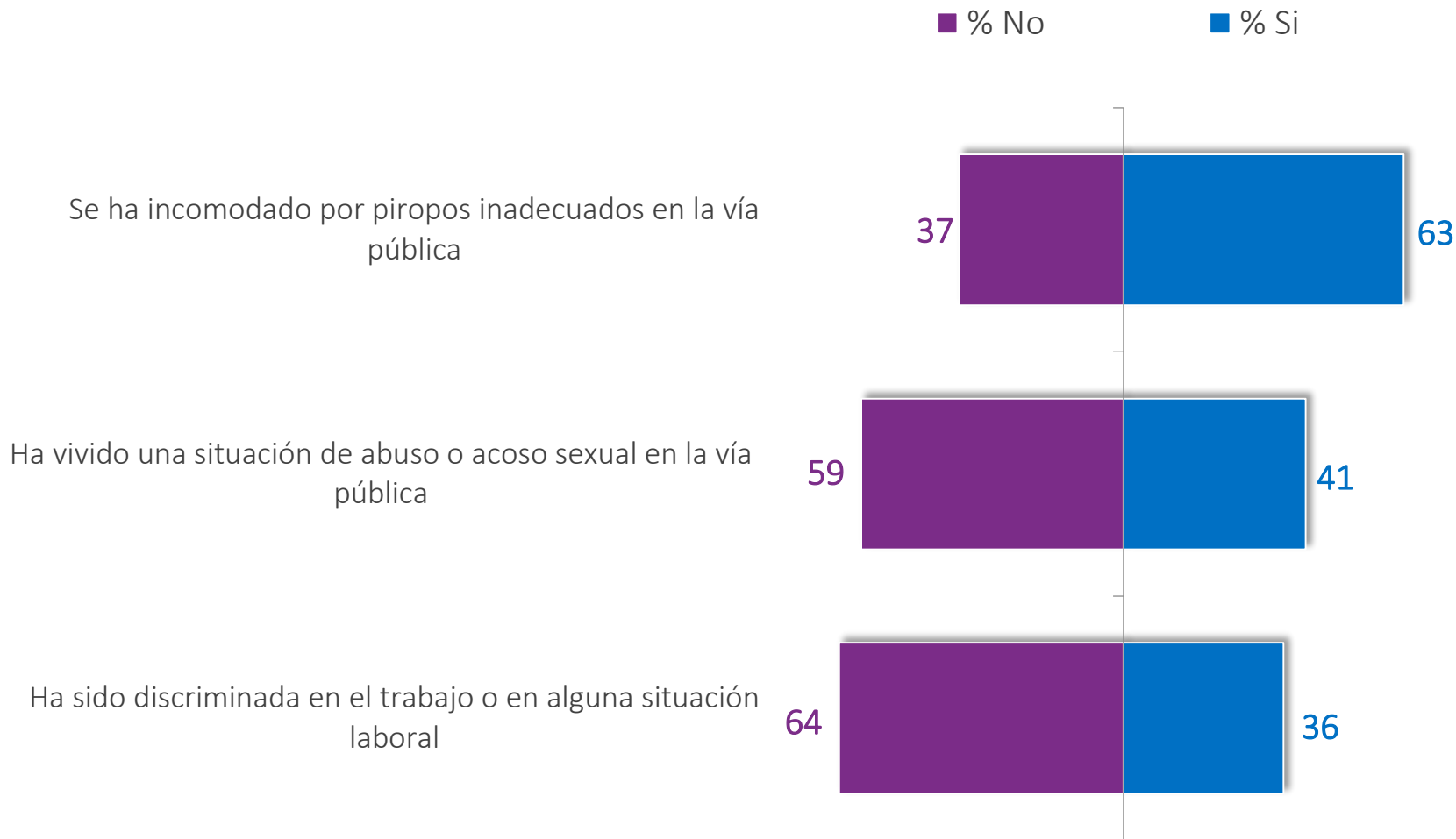

Casos: Mujeres (51%) . Se omite categoría "No sabe., no responde"

SITUACIONES DE ABUSO CONTRA LA MUJER

¿Le voy a pedir que me diga si o no para las siguientes frases...?

Base: Sólo Mujeres | % que dice Sí



- Se ha incomodado por piropos inadecuados en la vía pública
- Ha vivido una situación de abuso o acoso sexual en la vía pública
- Ha sido discriminada en el trabajo o en alguna situación laboral

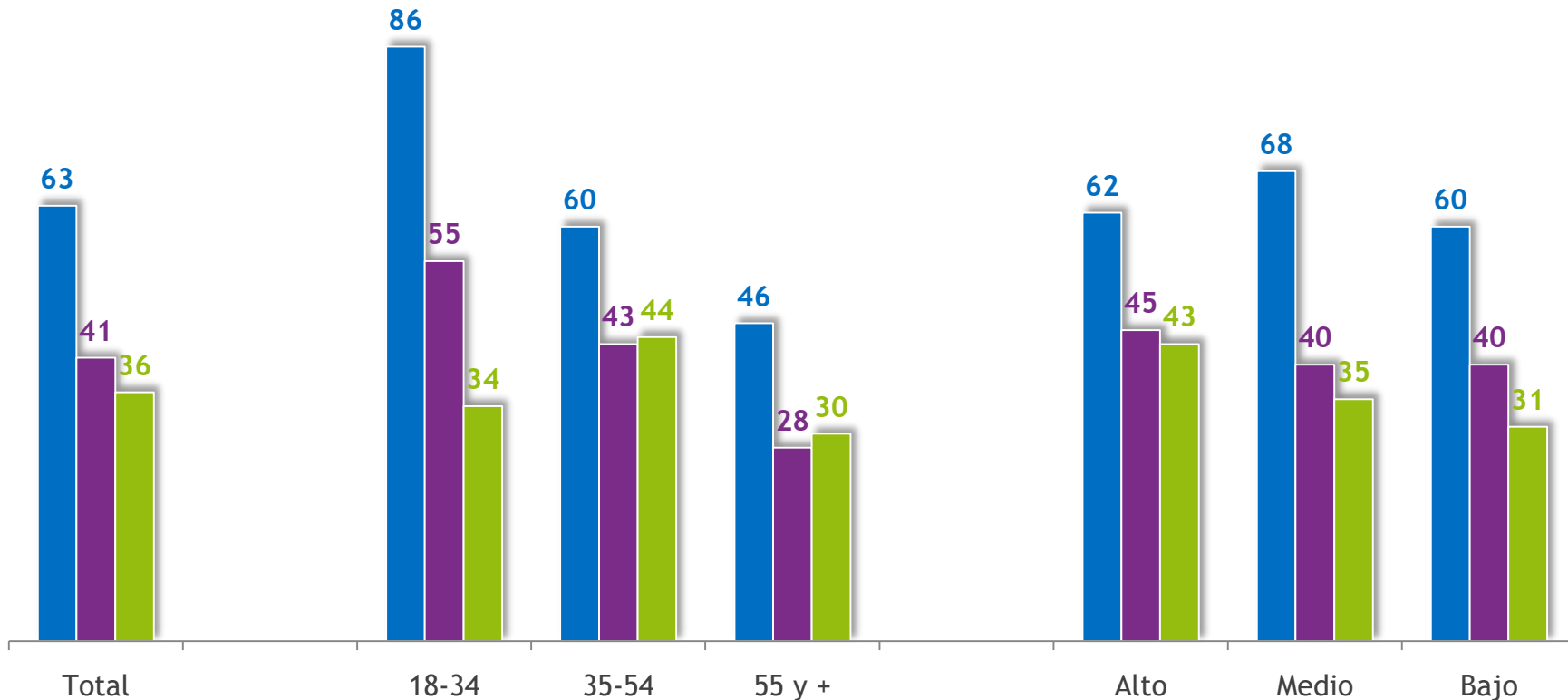

Casos: Mujeres (51%).



**ECONOMÍA
Y SOCIEDAD**

EVALUACIÓN PAÍS

Pensando en todos los aspectos políticos, económicos y sociales, ¿Ud. cree que el país va por un buen camino o por un mal camino?

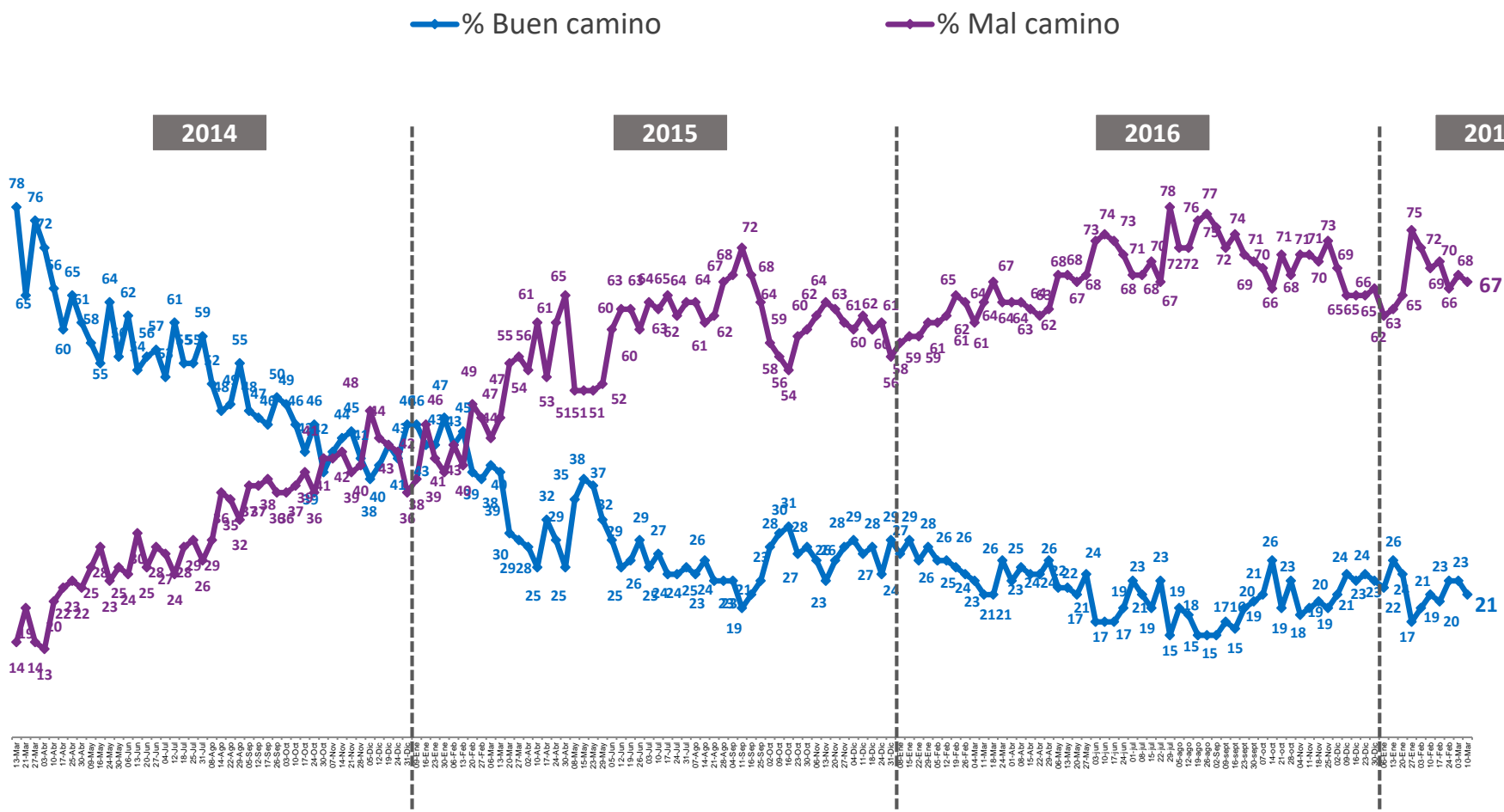

La diferencia para completar 100% corresponde a las respuestas 'Ni por el bueno ni por el malo' y 'No sabe, no responde'

EVALUACIÓN INSTITUCIONES

Ahora, independiente de su posición política,

¿Usted aprueba o desaprueba el trabajo que está desempeñando....?



■ % Desaprueba ■ % Aprueba

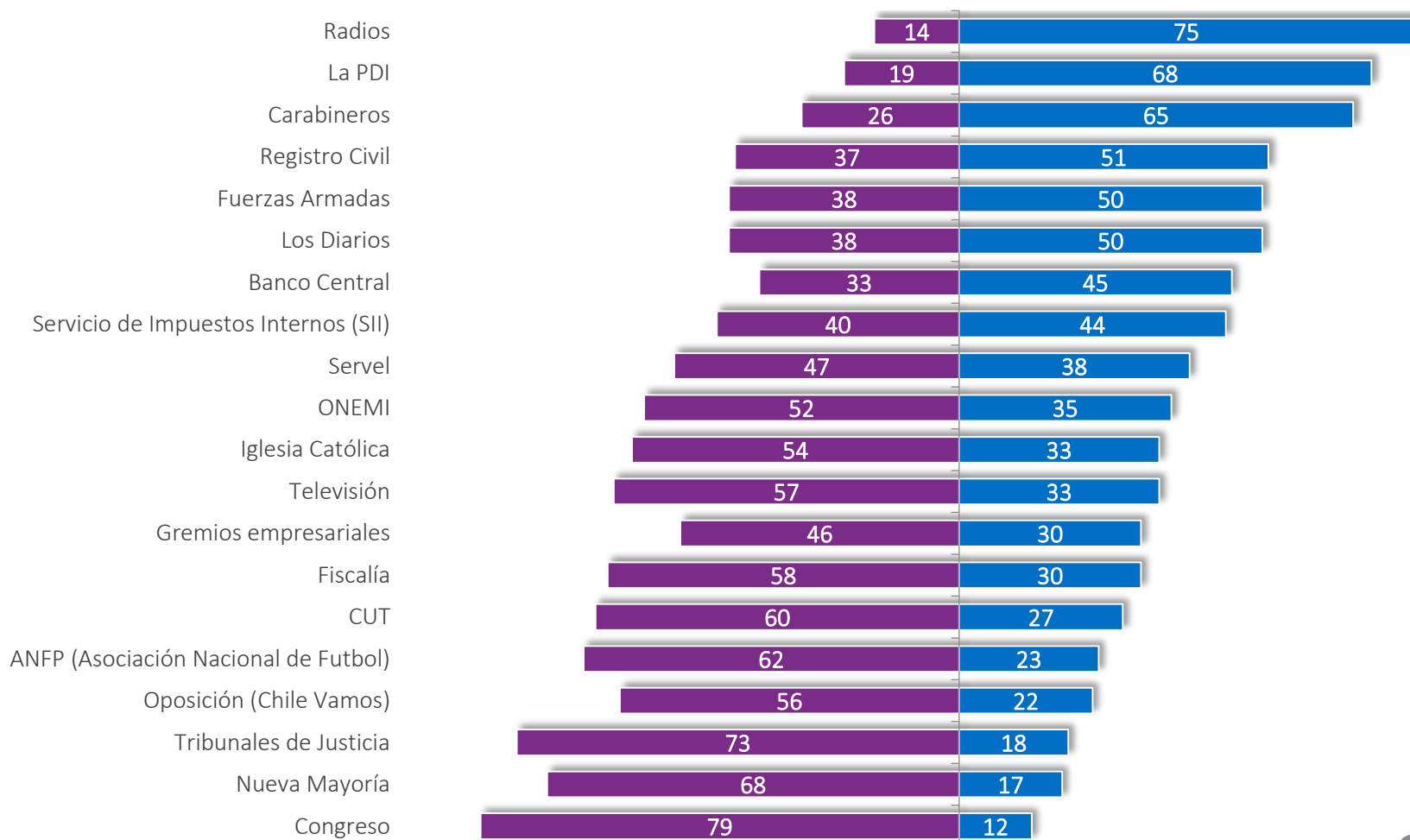

EVALUACIÓN INSTITUCIONES - EVOLUTIVO

Ahora, independiente de su posición política,

¿Usted aprueba o desaprueba el trabajo que está desempeñando....?

% Aprueba



■ 16-Sept/2015 ■ 27-Nov/2015 ■ 06-May/2016 ■ 30-Sept/2016 ■ 04-Nov/2016 ■ 10-Feb/2017 ■ 10-Mar/2017

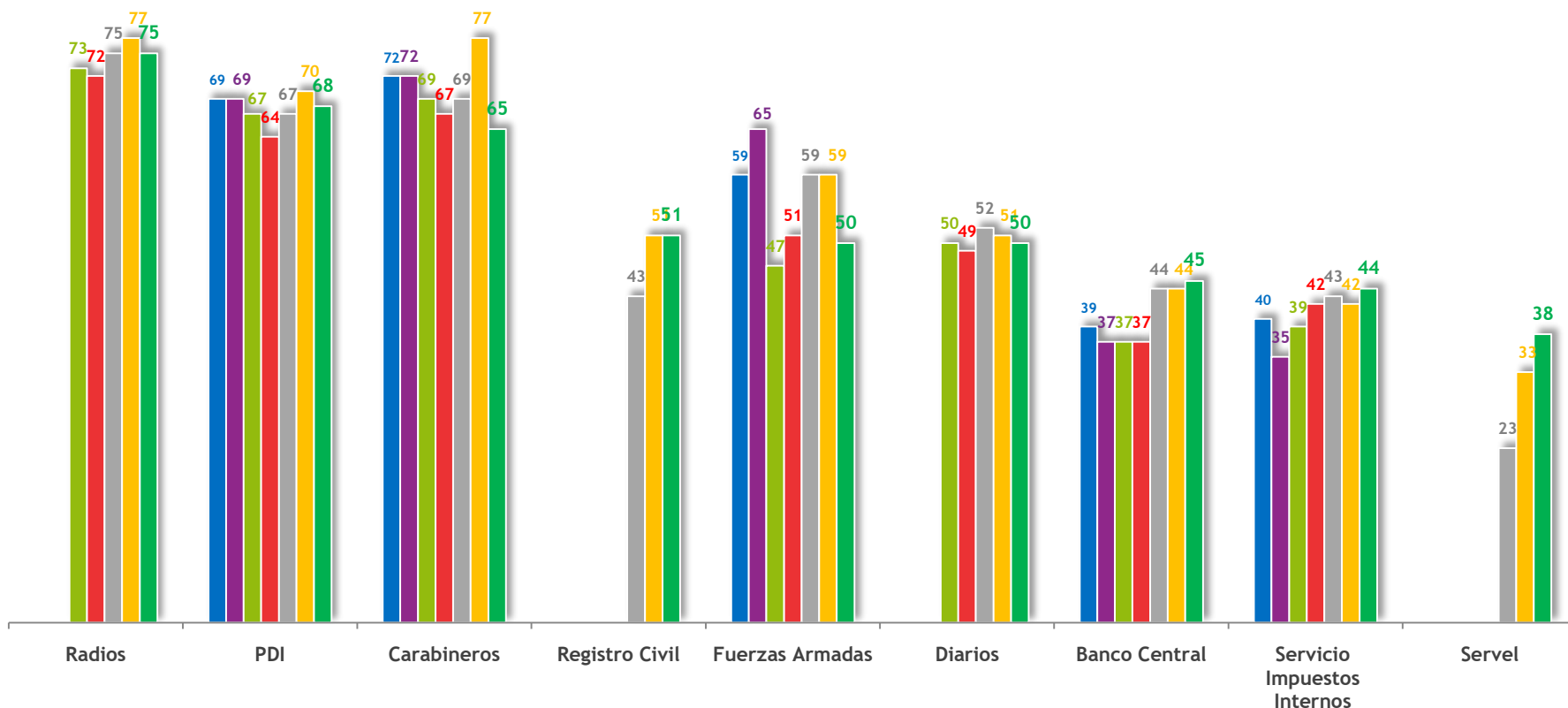

EVALUACIÓN INSTITUCIONES - EVOLUTIVO

Ahora, independiente de su posición política,

¿Usted aprueba o desaprueba el trabajo que está desempeñando....?

% Aprueba



■ 16-Sept/2015 ■ 27-Nov/2015 ■ 06-May/2016 ■ 30-Sept/2016 ■ 04-Nov/2016 ■ 10-Feb/2017 ■ 10-Mar/2017

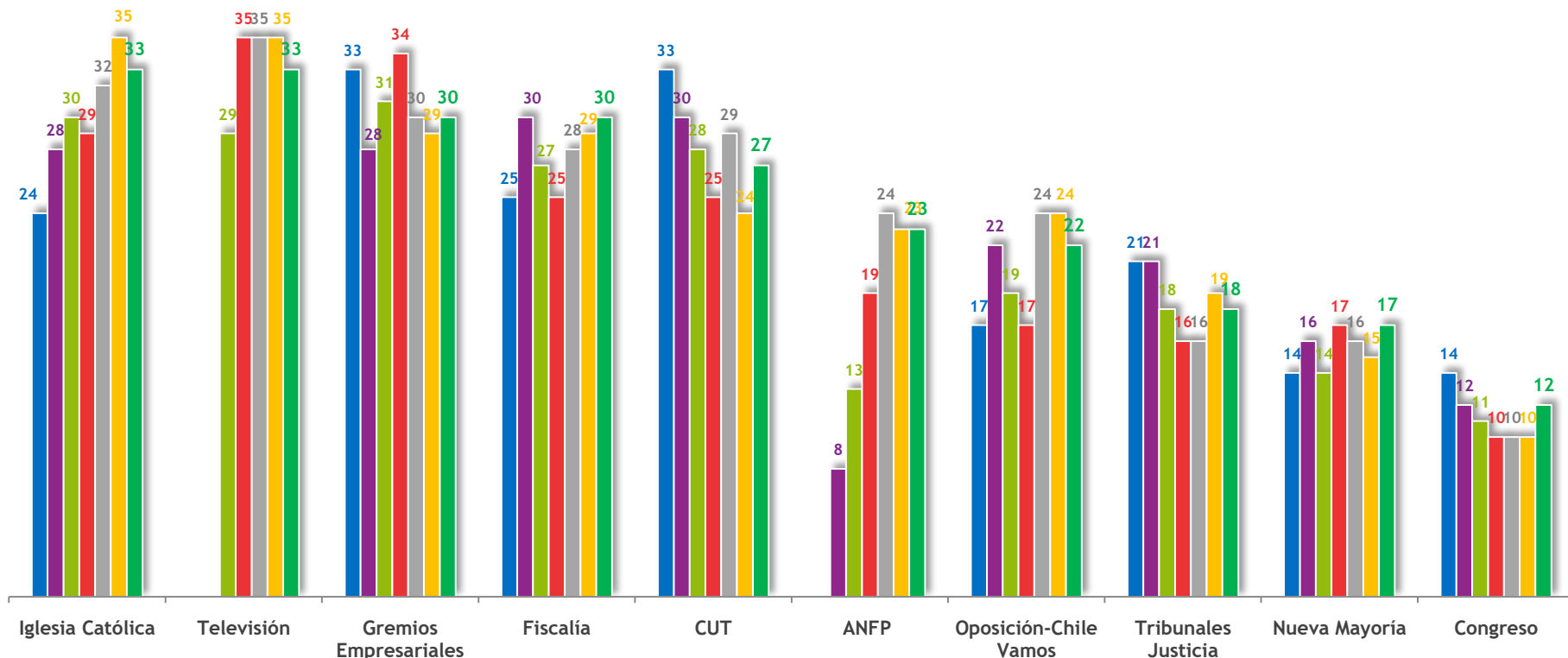

PERCEPCIÓN DE PROGRESO ECONÓMICO

¿Ud. cree que en el momento actual la economía chilena está: progresando, estancada o en retroceso?

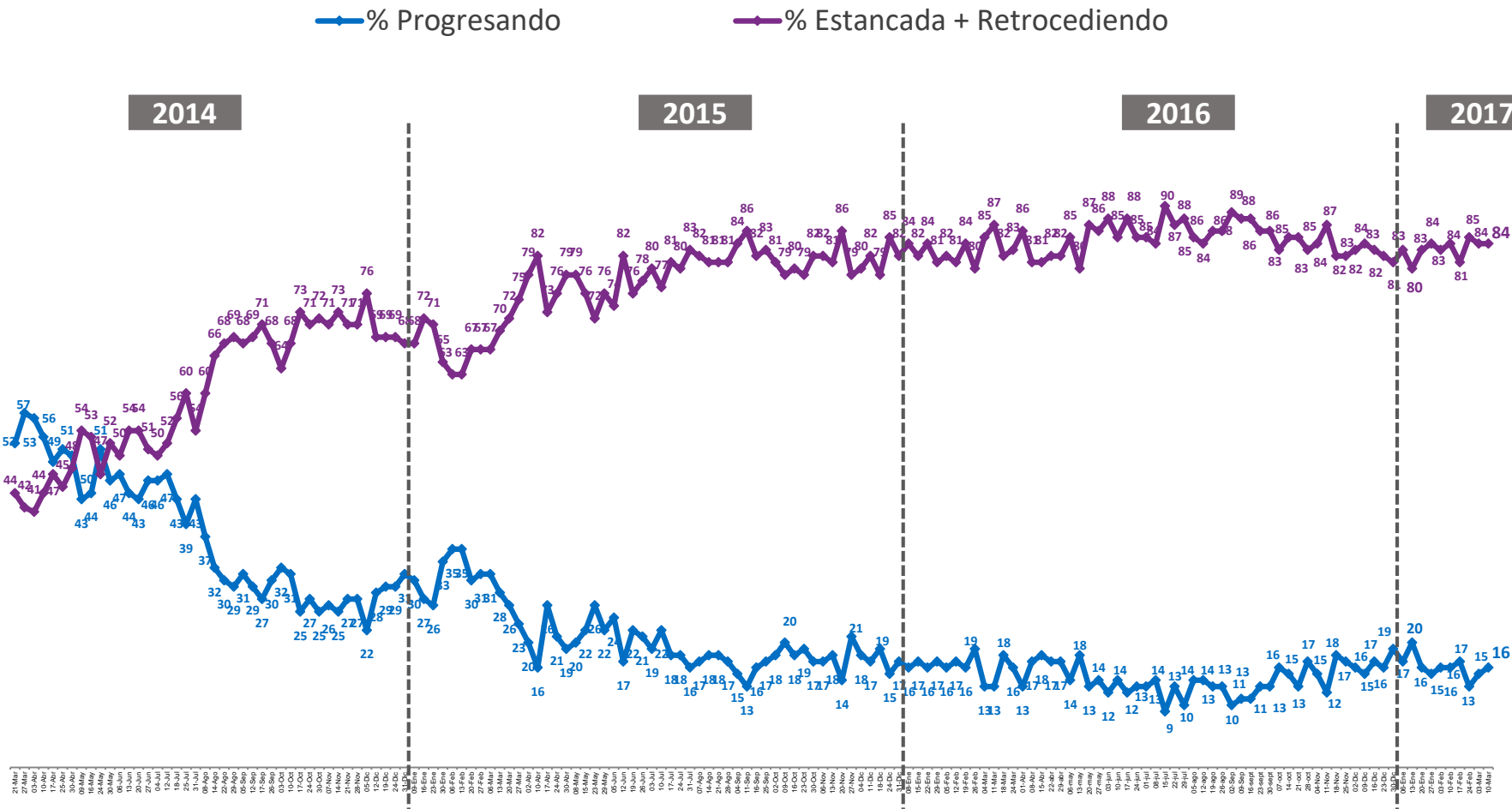

La diferencia para completar 100% corresponde a las respuestas 'No sabe, no responde'

EVALUACIÓN ECONÓMICA PERSONAL Y FAMILIAR

¿Cómo calificaría usted la situación económica actual de usted y su familia?

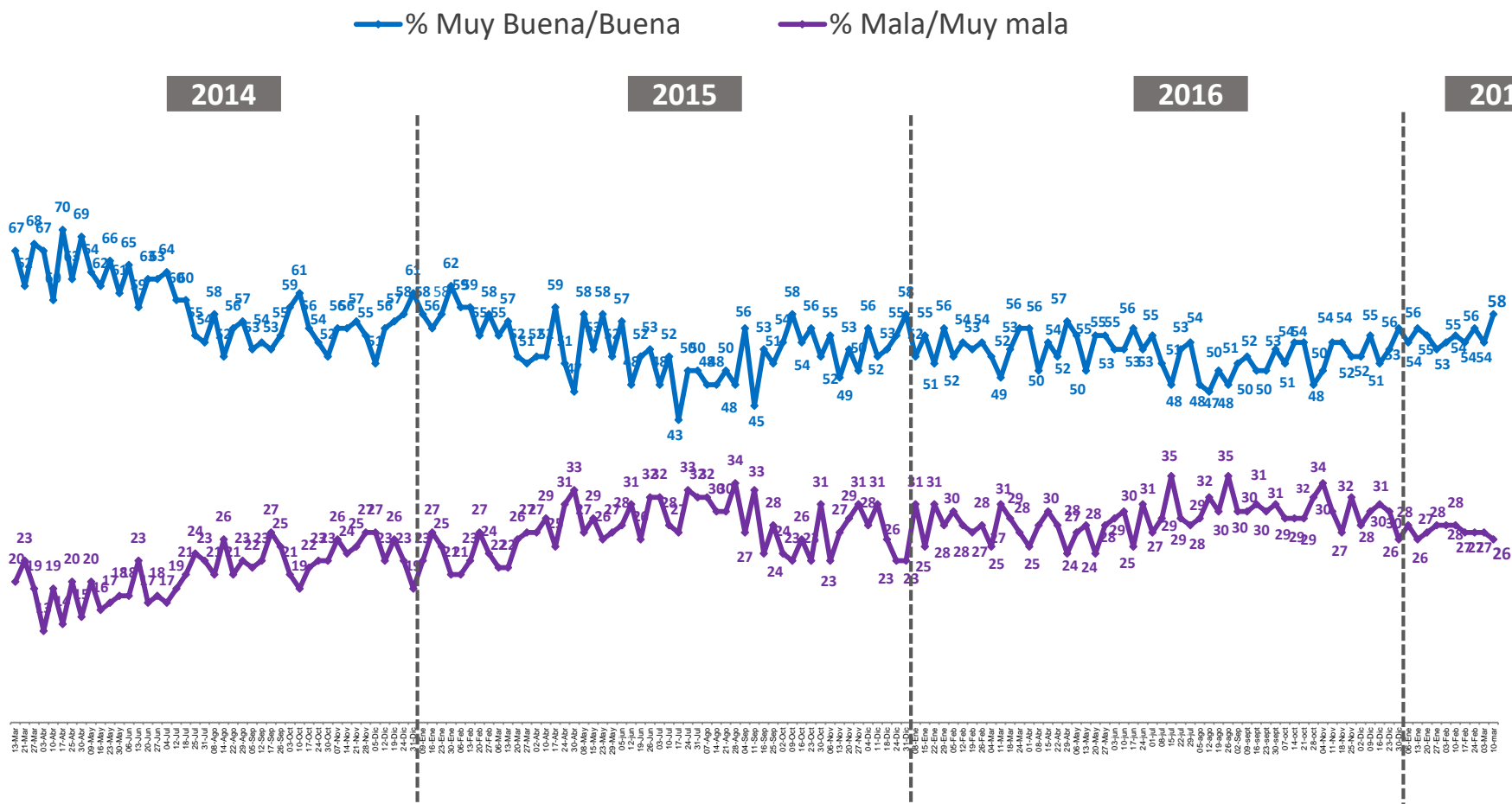

La diferencia para completar 100% corresponde a las respuestas “ni buena ni mala” y ‘No sabe, no responde’

EXPECTATIVAS DE CONSUMO

¿Cómo calificaría usted la situación económica de los consumidores para poder comprar bienes y servicios?

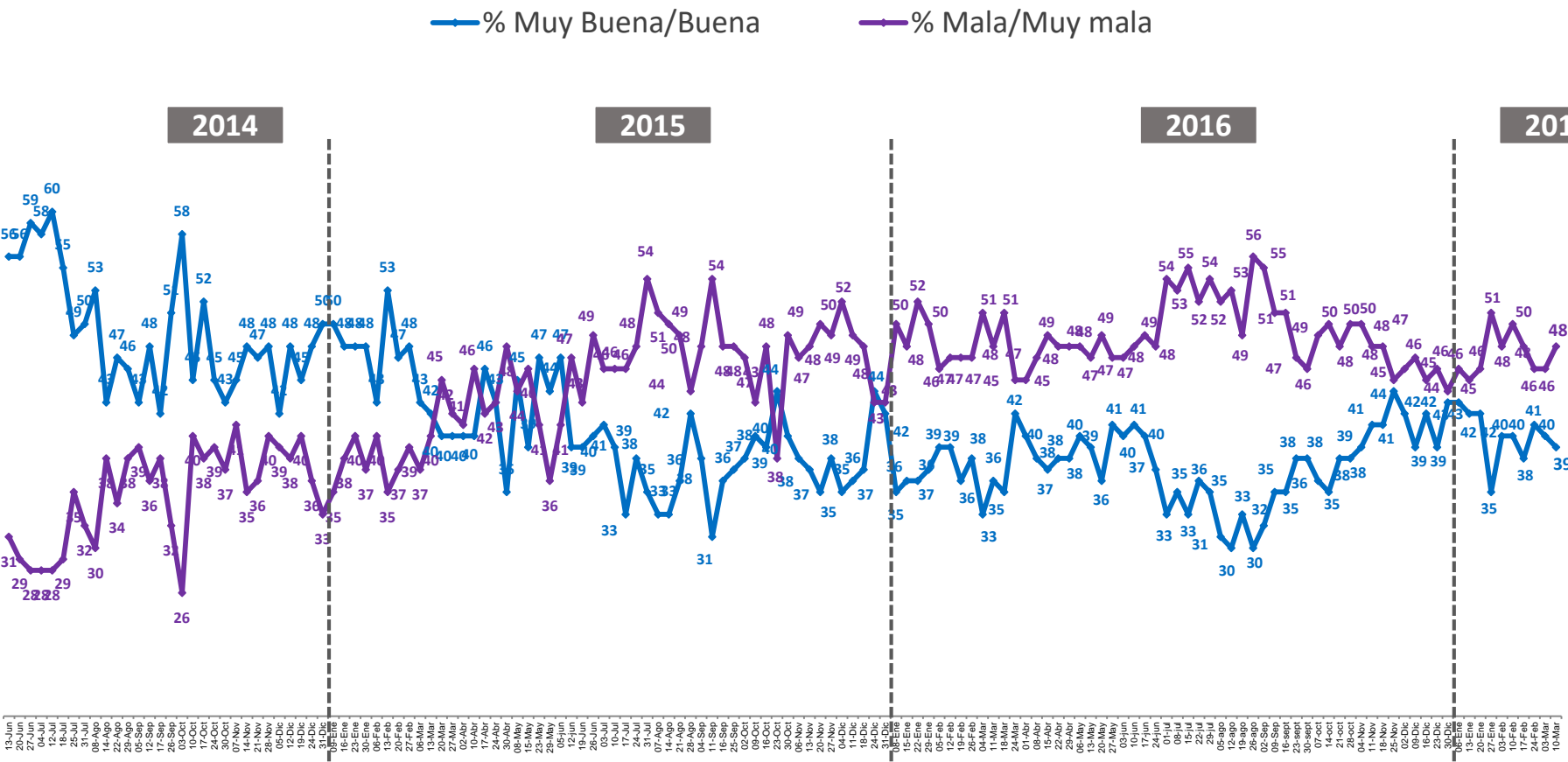

La diferencia para completar 100% corresponde a las respuestas “ni buena ni mala” y ‘No sabe, no responde’

PERCEPCIÓN ECONÓMICA DE LAS EMPRESAS

¿Cómo calificaría usted la situación económica actual de las empresas?

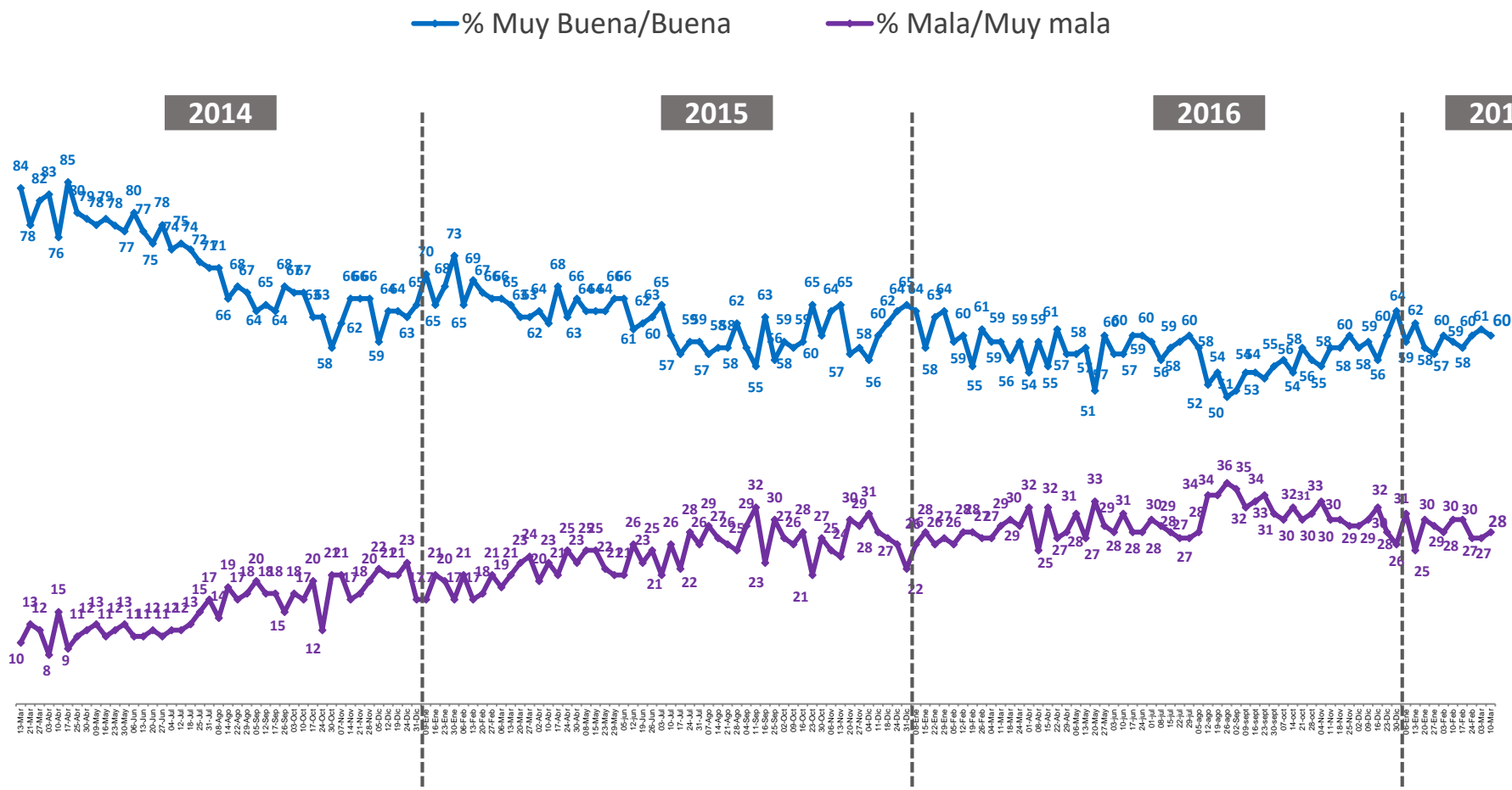

La diferencia para completar 100% corresponde a las respuestas “ni buena ni mala” y ‘No sabe, no responde’

EXPECTATIVAS DE EMPLEO

¿Cómo calificaría usted la situación actual del empleo en el país?

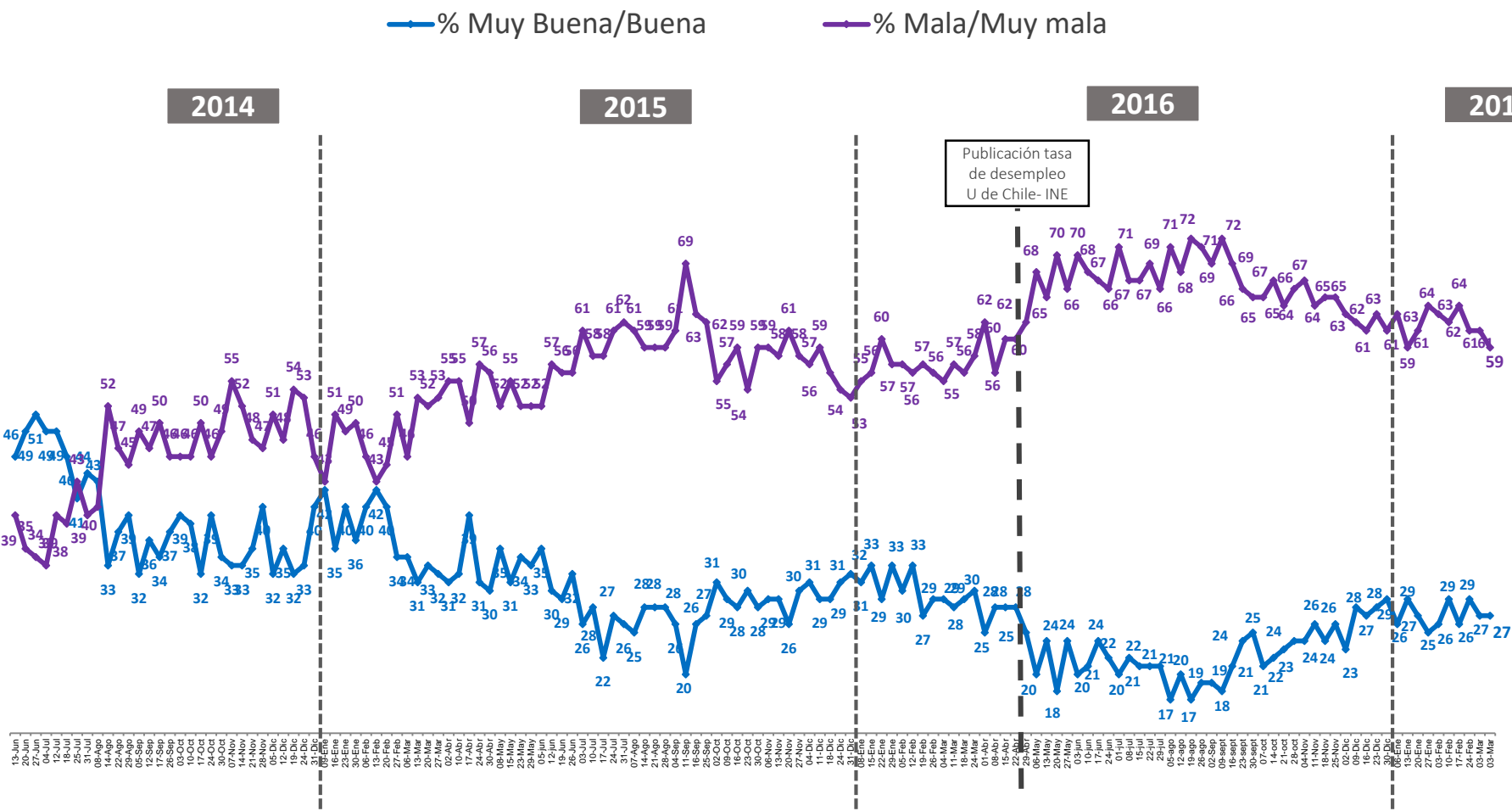

La diferencia para completar 100% corresponde a las respuestas “ni buena ni mala” y ‘No sabe, no responde’

EXPECTATIVAS FUTURO DEL PAÍS

En general ¿Cómo se siente usted acerca del futuro del país?

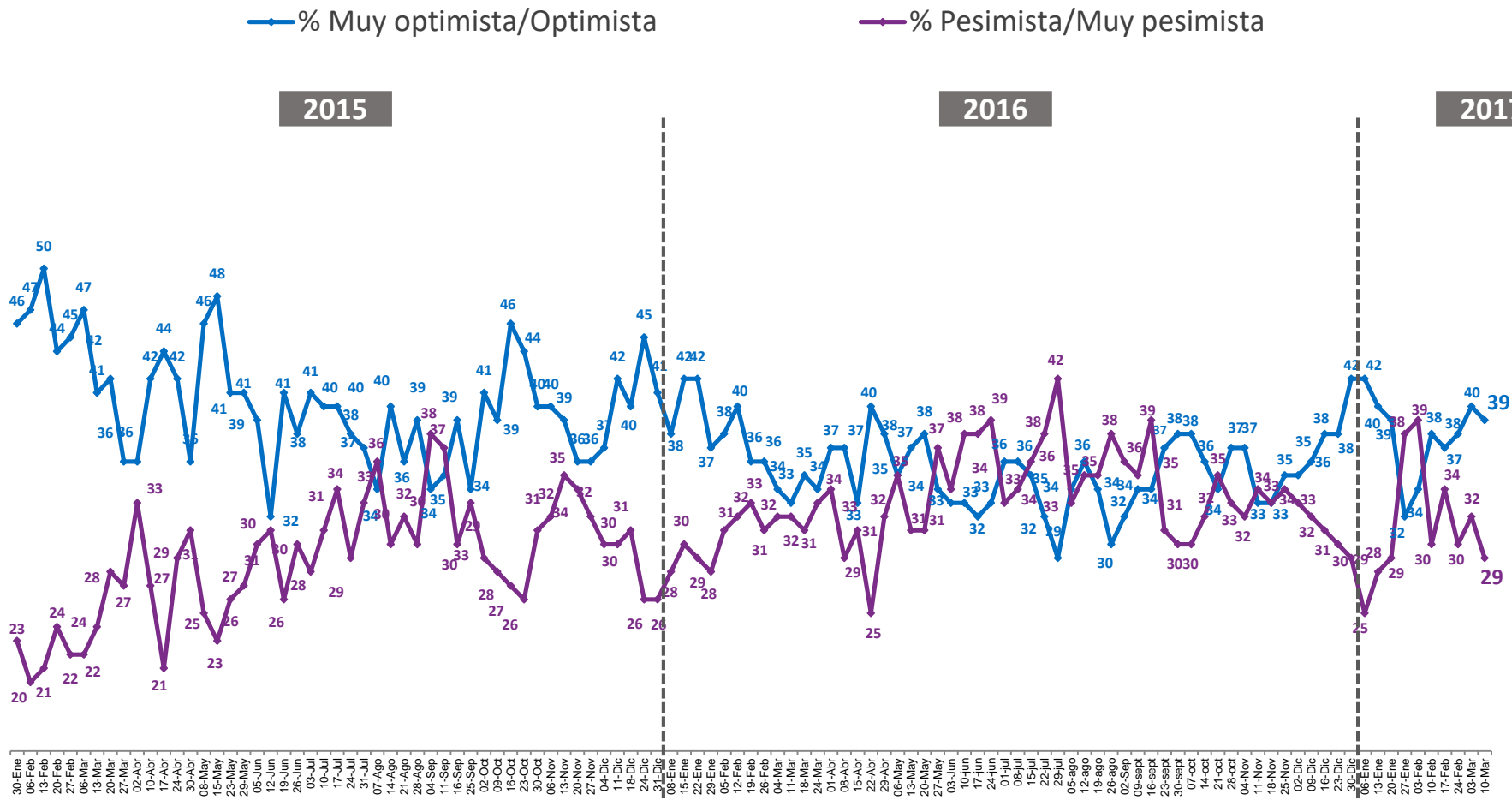

La diferencia para completar 100% corresponde a las respuestas "ni optimista ni pesimista" y "No sabe, no responde"



Plaza
Pública

c a d e m